DUKASCOPY
Swiss Forex Bank & Marketplace

Ежедневная Аналитика



Кратко о главном

Цены на нефть и нефтепродукты снижаются сегодня на новостях о нежелании России в дальнейшем сокращать добычу нефти для поддержания ценовой стабильности на рынке. Цена барреля марки Brent отступила от отметки $50. Вслед за ценами на нефть снижаются основные российские индексы акций и рубль.

Европейские фондовые индикаторы и корзина валют DXY колеблются в узком диапазоне значений в ожидании публикации протокола последнего заседания Комитета по операциям на открытом рынке США сегодня вечером.

Обзор макроэкономических событий

За сегодняшний день цена на нефть марки Brent рухнула на 1,5%, отступив от значимого уровня $50, на опасениях прекращения действия ограничительных квот в начале 2018 года. Поводом для данных опасений стали сообщения в СМИ о том, что Россия не поддержит дальнейшее сокращение объемов добываемой нефти для поддержания приемлемых ценовых уровней на глобальном рынке. Напомним, что чуть более месяца назад состоялось очередное заседание ОПЕК и представителей основных нефтедобывающих стран, по итогам которого было принято решение о продлении действия ограничительных квот на добычу нефти до марта 2018 года. После данного решения нефтяные контракты начали снижаться, обновив в июне минимумы текущего года. Данное снижение можно было расценивать как реакцию рынка на продолжающееся увеличение производства нефти в США. В краткосрочной перспективе мы ожидаем продолжения снижения цен на нефть. Поводом для этого может стать увеличение запасов сырой нефти в США. Сегодня Американский институт нефти опубликует свои еженедельные данные по изменению запасов. Прогнозируется, что запасы сырой нефти сократятся на 3 млн барр. Официальные данные от Минэнерго США по изменению объемов производства нефти и запасов сырья будут раскрыты лишь завтра.

Европейские индексы акций постепенно восстанавливаются после негативного начла торговой сессии в среду. Покупкам способствует рост деловой активности в большинстве европейских стран. По данным Markit, композитный индекс PMI в ЕС в июне вырос до 56,3 пункта, превысив ожидания аналитиков. В целом боковой тренд на европейских биржах будет наблюдаться до конца дня, так как инвесторы будут ожидать публикации протокола июньского заседания FOMC.

Ожидаемая статистика

Дата	Время	Событие	Страна	Период	Прогноз	Пред.
05.07.2017	2:30	Композитный индекс PMI	Япония	июнь	--	53.4
	3:30	Индекс деловой активности PMI в сфере услуг	Япония	июнь	--	53
	9:00	Индекс деловой активности PMI в сфере услуг	Россия	июнь	56	56.3
	9:00	Композитный индекс PMI	Россия	июнь	--	56
	11:00	Индекс деловой активности PMI в сфере услуг	Еврозона	июнь	54.7	54.7
	11:00	Композитный индекс PMI	Еврозона	июнь	55.7	55.7
	11:00	Регистрация новых автомобилей (г/г)	Великобритания	июнь	--	-8.50%
	12:00	Розничные продажи (м/м)	Еврозона	май	0.30%	0.10%
	12:00	Розничные продажи (г/г)	Еврозона	май	2.30%	2.50%
	16:00	ИПЦ (нд/нд)	Россия	неделя	--	0.10%
	16:00	ИПЦ, еженед. (с н.г.)	Россия	неделя	--	2.10%
	17:00	Промышленные заказы	США	май	-0.50%	-0.20%
	17:00	Заказы на товары длит. пользования	США	май	--	-1.10%
	21:00	Протокола заседания FOMC от 14.06	США	июнь	--	--

Источник: Bloomberg

Долговой рынок России

Европейские гособлигаций торгуются на текущий момент разнонаправленно в ожидании публикации протокола последнего заседания FOMC. Минфин РФ сегодня планирует разместить два выпуска на общую сумму 35 млрд руб.

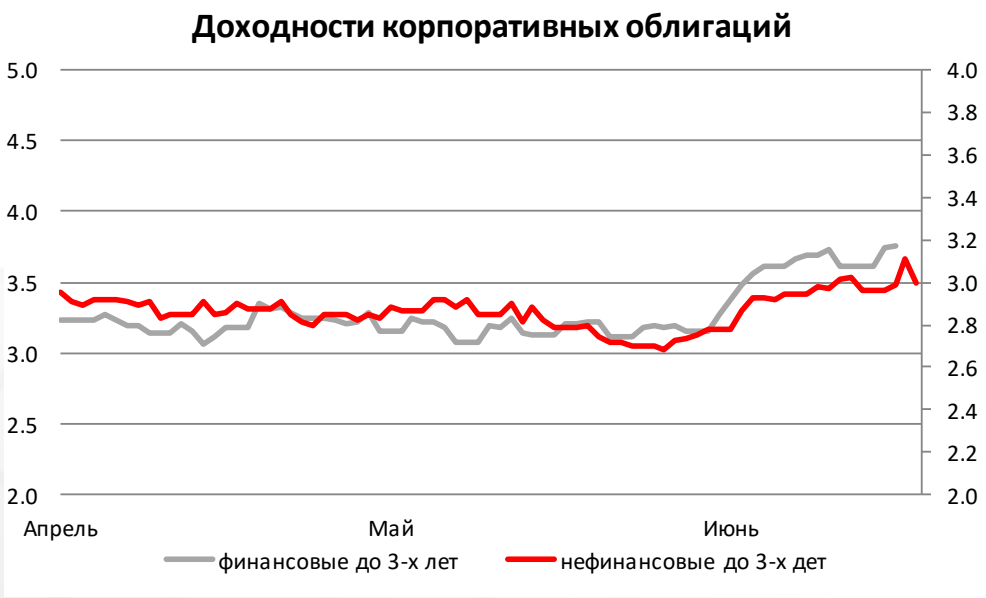



Источник: Bloomberg

Валютный рынок

С возобновлением торгов на американских биржах долларовая корзина валют DXY сегодня начала расти на ожиданиях, что в протоколе июньского заседания Комитета по операциям на открытом рынке США будут опубликованы условия начала сокращения баланса ФРС. Долларовая корзина валют DXY сегодня поднялась до 96,4 пунктов. Курс рубля против доллара сегодня обвалился вслед за ценами на нефть, опускавшись сегодня ниже отметки 60 руб./долл. По нашим прогнозам, российская валюта до конца торговой недели будет дешеветь в случае публикации позитивной статистики по американскому рынку труда в четверг и пятницу.

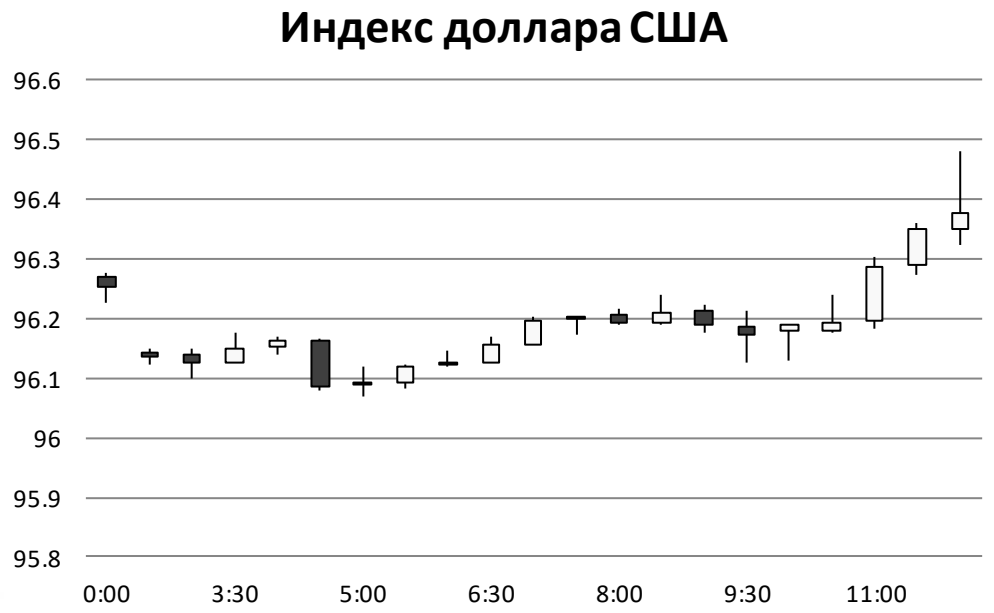

Источник: Bloomberg

Валютный рынок

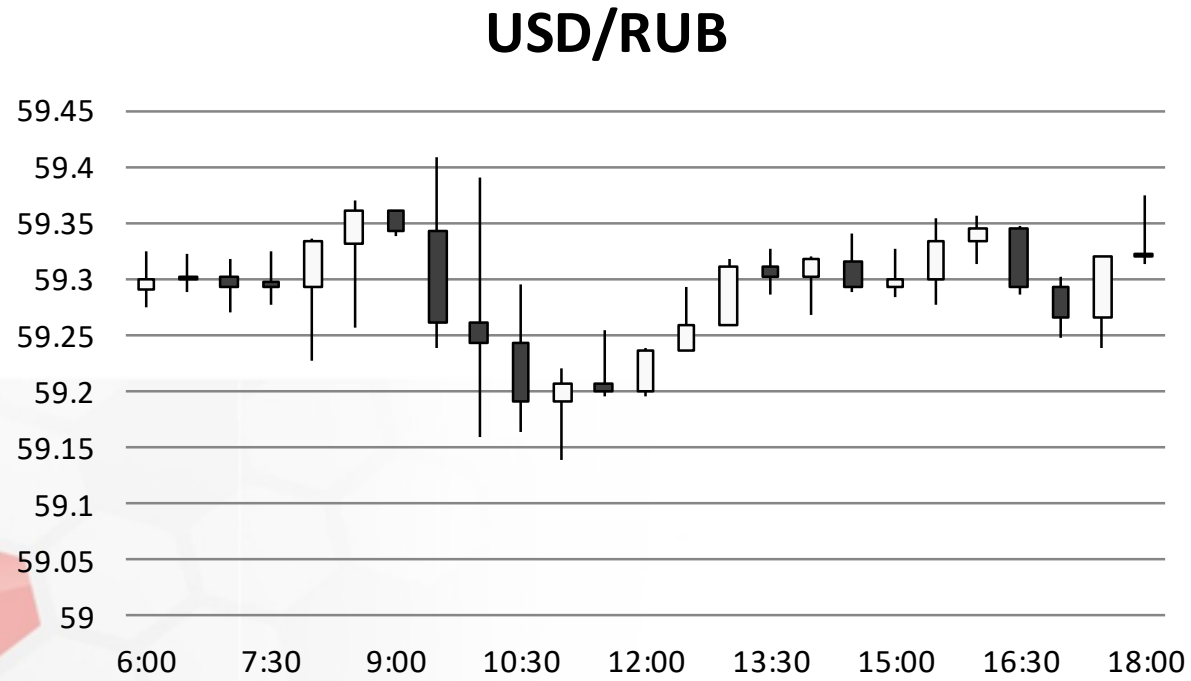

Источник: Bloomberg

Валютный рынок



Источник: Bloomberg

Фондовый рынок

Российские индексы акций на текущий момент торгуются разнонаправленно. Индекс РТС снижается на 0,8% вслед за рублем. Индекс ММВБ незначительно растет благодаря покупкам акций металлургических компаний, у которых растет рентабельность при экспорте своей продукции в случае ослабления российского рубля.

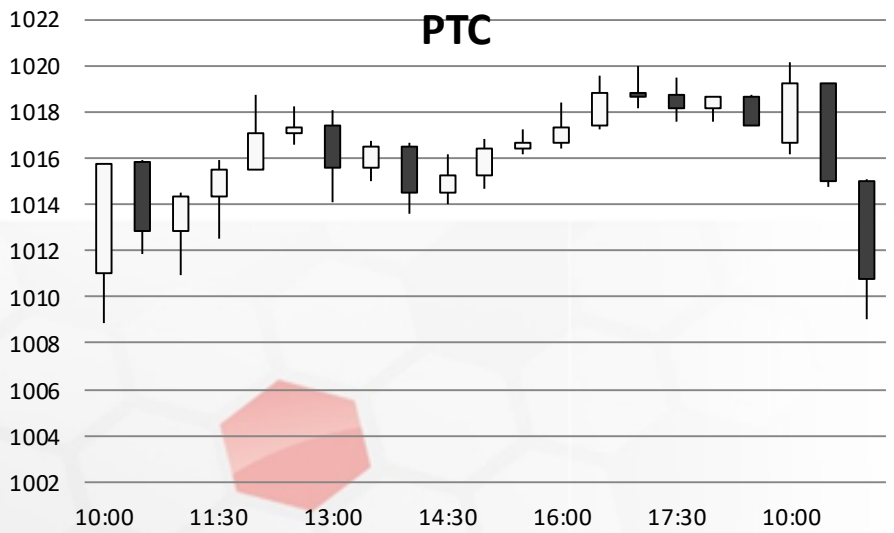

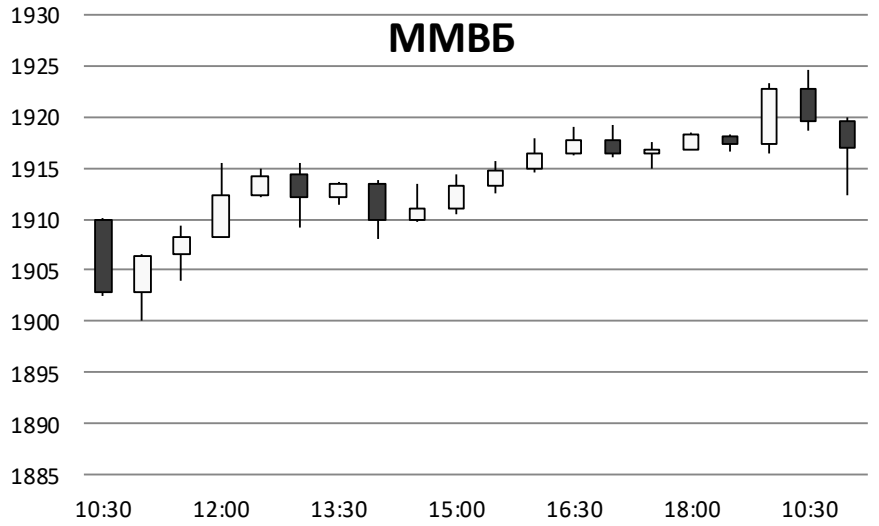

Источник: ММВБ, Bloomberg

Фондовый рынок

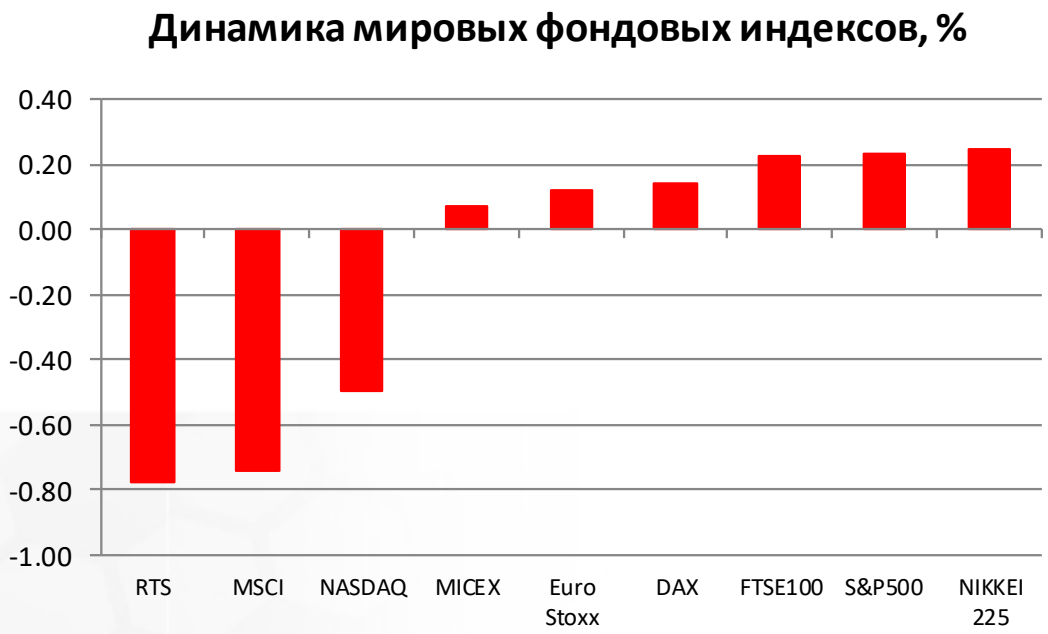

Источник: ММВБ, Bloomberg