DUKASCOPY
Swiss Forex Bank & Marketplace

Ежедневная Аналитика



Кратко о главном

Рост цен на нефть восьмой день подряд оказывает поддержку глобальному рынку акций. Основные фондовые индикаторы стран ЕС и России начали торговую неделю с роста вслед за акциями нефтегазовых компаний.

Второй день подряд курс доллара восстанавливается на ожиданиях ужесточения риторики ФРС и публикации позитивной макроэкономической статистики в США.

Обзор макроэкономических событий

Вышедшие в пятницу вечером данные от нефтесервисной компании Baker Hughes указали на сокращение числа буровых установок по разработке нефтяных месторождений в США на прошлой неделе. Начавшееся снижение буровой активности в США усилило ожидания падения добычи нефти и стало причиной роста цен на нефть до $49 за баррель марки Brent. Вслед за ценами на нефть сегодня растут акции европейских и российских нефтегазовых компаний, оказывая поддержку основным индексам. Также покупкам способствует публикация макростатистики в Китае, согласно которой индекс деловой активности в июне начал снова расти, оказавшись выше ожиданий рынка. Опубликованные данные по рынку труда европейских стран совпали с прогнозами экономистов. Уровень безработицы в ЕС в мае не изменился и составил 9,3%. В конце текущей торговой недели будут опубликованы данные по рынку труда США, что окажет существенное влияние на курсы валюты в ближайшее время.

Ожидаемая статистика

Дата	Время	Событие	Страна	Период	Прогноз	Пред.
03.07.2017	9:00	Индекс деловой активности PMI в производстве	Россия	июнь	51.9	52.4
	10:45	Индекс деловой активности PMI в производстве	Италия	июнь	55.3	55.1
	10:50	Индекс деловой активности PMI в производстве	Франция	июнь	55	55
	10:55	Индекс деловой активности PMI в производстве	Германия	июнь	59.3	59.3
	11:00	Индекс деловой активности PMI в производстве	Еврозона	июнь	57.3	57.3
	11:00	Уровень безработицы	Италия	май	11.20%	11.10%
	11:30	Индекс деловой активности PMI в производстве	Великобритания	июнь	56.3	56.7
	12:00	Уровень безработицы	Еврозона	май	9.30%	9.30%
	17:00	Индекс деловой активности PMI от ISM	США	июнь	55.2	54.9
04.07.2017	12:00	ИЦП (м/м)	Еврозона	May	-0.20%	0.00%
	12:00	ИЦП (г/г)	Еврозона	May	3.50%	4.30%

Источник: Bloomberg

Долговой рынок России

Доходности гособлигаций европейских стран сегодня незначительно снижаются в начале торговой недели. Данное движение мы расцениваем как продолжающуюся коррекцию вверх, последовавшую за распродажей на прошлой неделе. Мы ожидаем продолжения роста доходностей американских гособлигаций США на этой неделе. Причиной этому может стать как ужесточение содержания протокола ФРС США, так и улучшение рынка труда в июне. Ранее представители ФРС сообщали о насыщении рынка труда. В пятницу Минфин РФ опубликовал планы по размещению ОФЗ на 3К17. Учитывая падение спроса на рублевые активы в последний месяц, министерство несколько снизило объем размещаемых гособлигаций на 20% по сравнению с прошлым кварталом до 400 млрд руб.



Источник: Bloomberg

Долговой рынок России

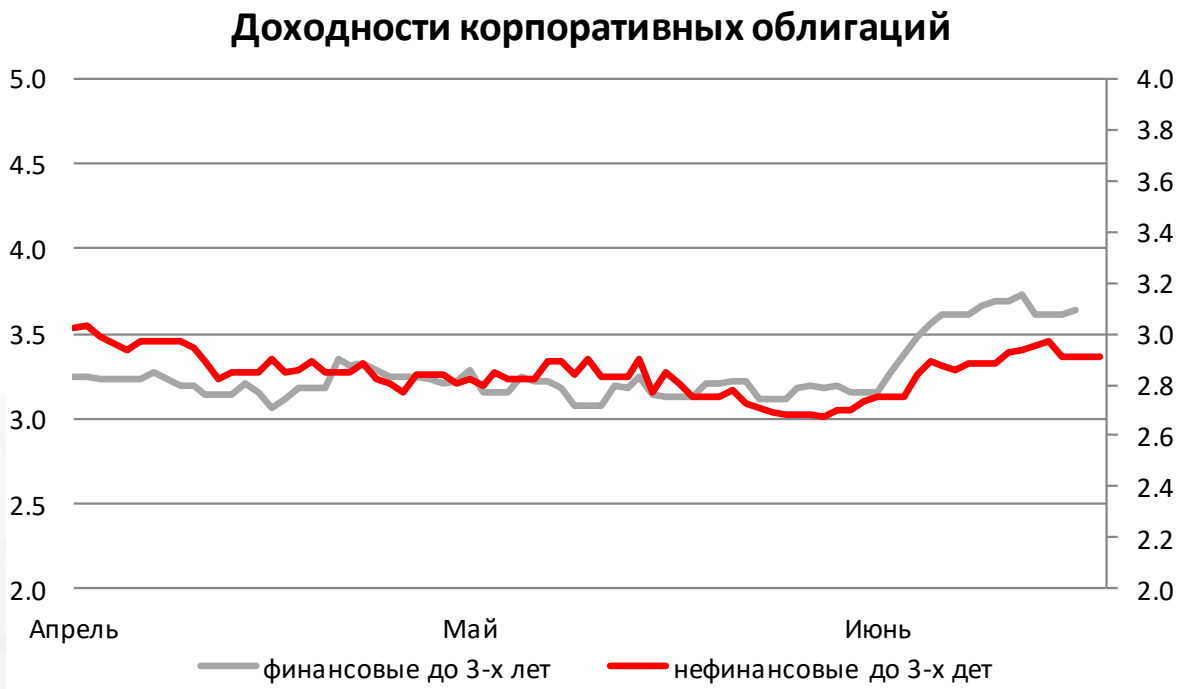

Источник: Bloomberg

Валютный рынок

Второй день подряд долларовая корзина валют DXY растет на ожидания выхода позитивной статистики от ISM. На текущий момент индекс DXY вернулся к отметке 96 пунктов. Курс рубля полностью растерял в первые часы сегодняшнего дня уровни, достигнутые в пятницу, несмотря на стабильность нефтяных контрактов. С начала дня курс рубля снизился против доллара на 33 копейки до 59,2650 руб./долл.

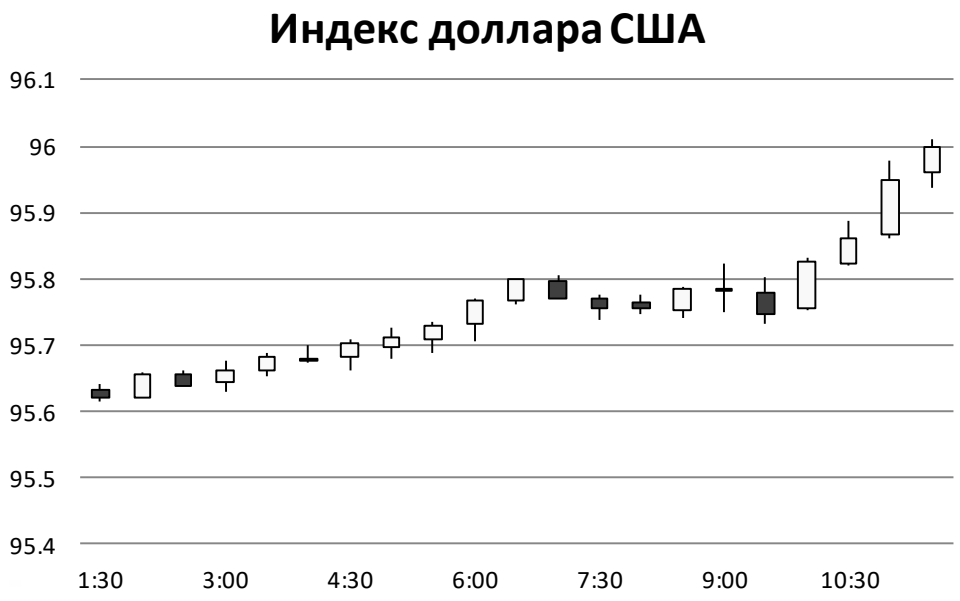

Источник: Bloomberg

Валютный рынок

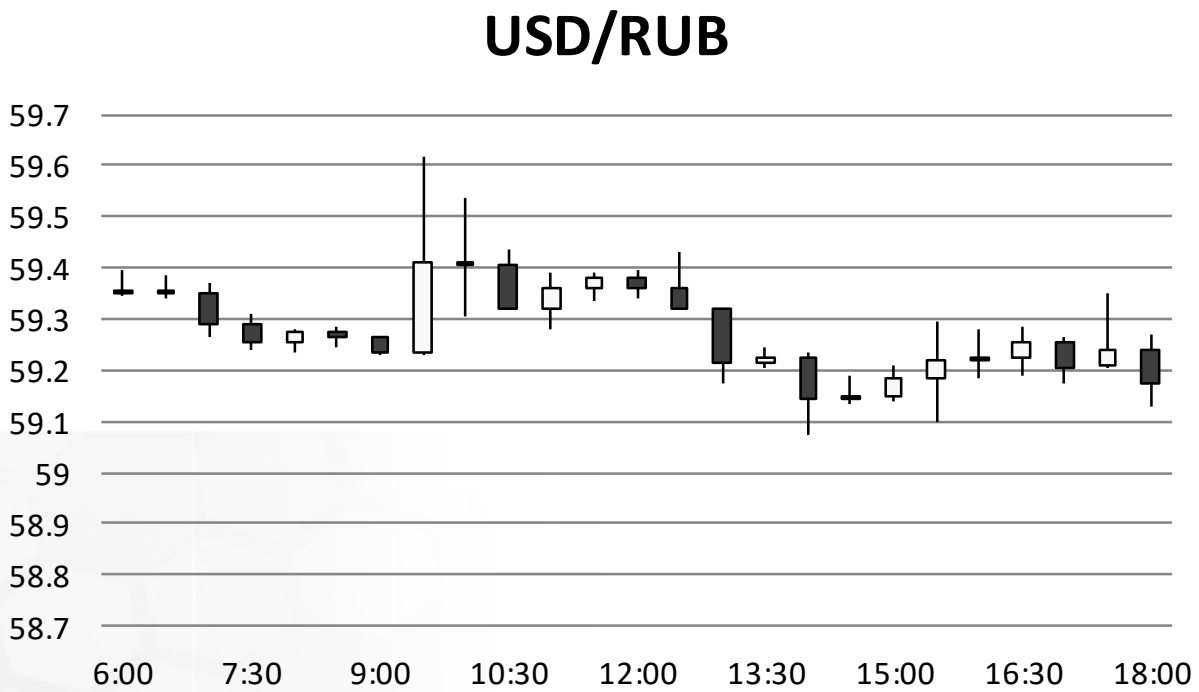

Источник: Bloomberg

Валютный рынок



Источник: Bloomberg

Фондовый рынок

Индекс ММВБ с начала дня вырос на 0,4% и достиг отметки 1888 пунктов на фоне покупок акций нефтегазовых компаний. От большего роста индексы сдерживает выход неожиданной слабой макростатистики. Индекс деловой активности PMI в июне снизился до минимальных значений текущего года и составил 50,3 пункта. В лидерах падения оказались акции электроэнергетической компании «Юнипро» (-2,8%) на фоне закрытия реестра акционеров под выплату дивидендов за 2016 год.

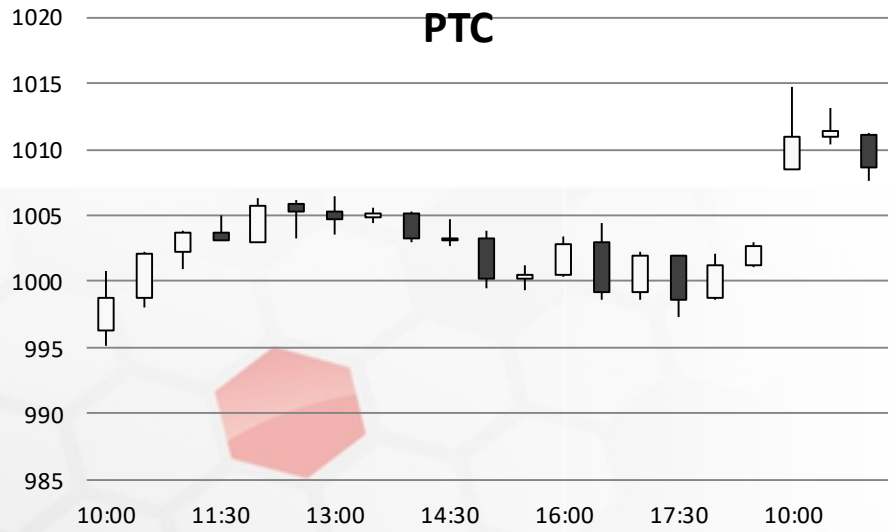

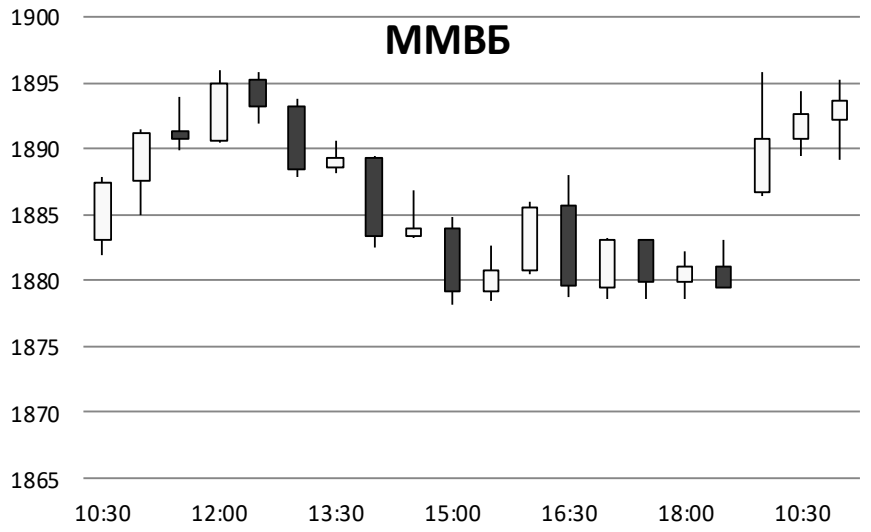

Источник: ММВБ, Bloomberg

Фондовый рынок

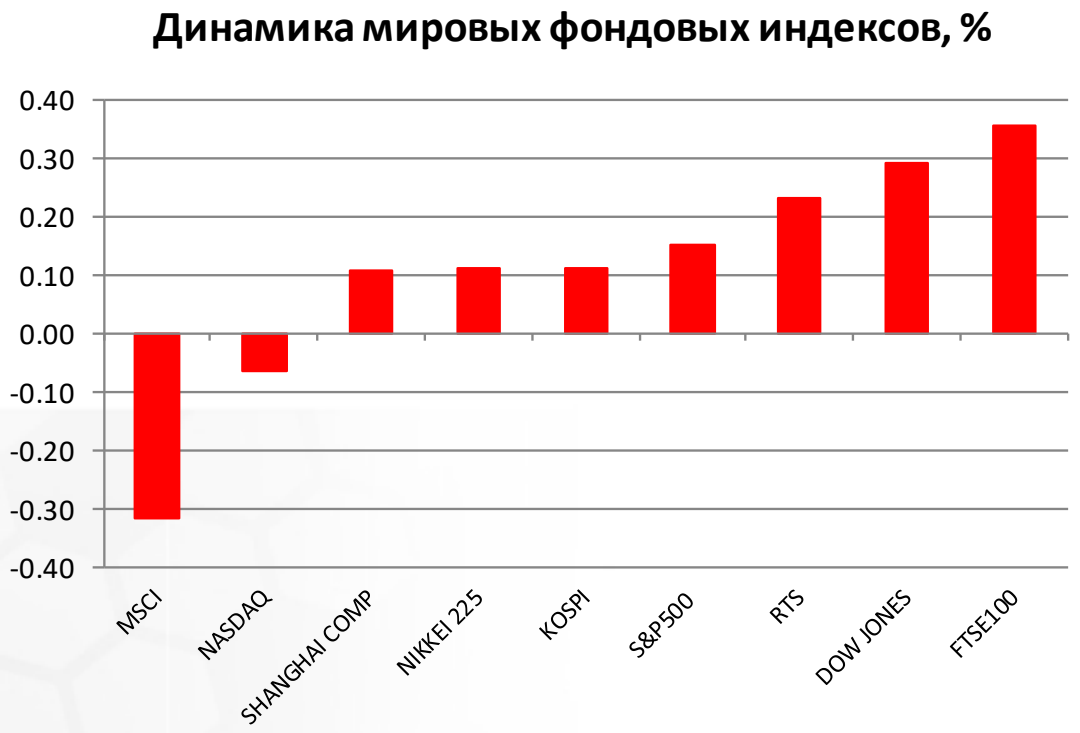

Источник: ММВБ, Bloomberg