DUKASCOPY
Swiss Forex Bank & Marketplace

# Ежедневная Аналитика



# Кратко о главном

После вчерашней распродажи на глобальном рынке акций в пятницу наблюдается коррекционный рост основных индексов. Покупкам способствует публикация позитивных макроданных в Китае и Германии.

Курс доллара США стабилизировался вблизи своих многомесячных минимумов. Во второй половине дня на динамику американской валюты окажет влияние публикация данных по расходам и доходам домохозяйств США.

# Обзор макроэкономических событий

Согласно данным бюро статистики Германии, розничные продажи в мае выросли на 4,8% г/г, в два раза превысив ожидания рынка. Вышедшие сегодня данные по изменению индекса деловой активности в промышленной сфере Китая свидетельствуют о росте PMI до 51,7 пункта, что оказалось выше прогнозов аналитиков. Публикация позитивной макроэкономической статистики в Европе и Китае способствовал коррекционному росту европейских индексов акций в начале торговой сессии в пятницу, который последовал после вчерашней распродажи. На текущий момент европейские индексы акций растут в среднем на 0,2%. Большинство фондовых индикаторов стран Азиатско-Тихоокеанского региона завершило торговую неделю снижением, двигавшись вниз вслед за котировками IT-компаний. Вчера на американских биржах наблюдалась распродажа акций компаний, производящих компьютерные компоненты.

# Ожидаемая статистика

| Дата | Время | Событие | Страна | Период | прогноз | Пред. |
|---|---|---|---|---|---|---|
| 30.06.2017 | 2:01 | Инд. потребительской уверенности от GfK | Великобритания | июнь | -- | -5 |
| | 2:30 | Уровень безработицы | Япония | май | -- | 2.80% |
| | 9:45 | ИПЦ (м/м) | Франция | июнь | -- | 0.00% |
| | 9:45 | ИПЦ (г/г) | Франция | июнь | -- | 0.80% |
| | 10:55 | Изменения уровня безработицы (000's) | Германия | июнь | -- | -9k |
| | 10:55 | Заявки по безработице (с уч. сез.) | Германия | июнь | -- | 5.70% |
| | 11:30 | ВВП (кв/кв) | Великобритания | 1Q F | -- | 0.20% |
| | 11:30 | ВВП (г/г) | Великобритания | 1Q F | -- | 2.00% |
| | 15:30 | Личные доходы | США | май | 0.30% | 0.40% |
| | 15:30 | Личные расходы | США | май | 0.10% | 0.40% |
| | 17:00 | Индекс настроений потребителей от ун-та Мичигана | США | май | 95 | 94.5 |

Источник: Bloomberg

# Долговой рынок России

В котировках европейских гособлигаций сегодня наметился коррекционный рост. Напомним, что в последние пять торговых дней на рынке европейского госдолга наблюдалась распродажа, вызванная ростом опасений постепенного сокращения стимулирующим мер со стороны ЕЦБ. Поводом для этого стали высказывания Марио Драги в начале неделе о снижении дефляционных рисков в регионе. Несмотря на высокую волатильность котировок гособлигаций европейских стран, уходящая неделя для ОФЗ ознаменовалась консолидаций. Индикативный выпуск ОФЗ серии 26207 торговался в диапазоне значений 7,7% последние пять торговых дней.

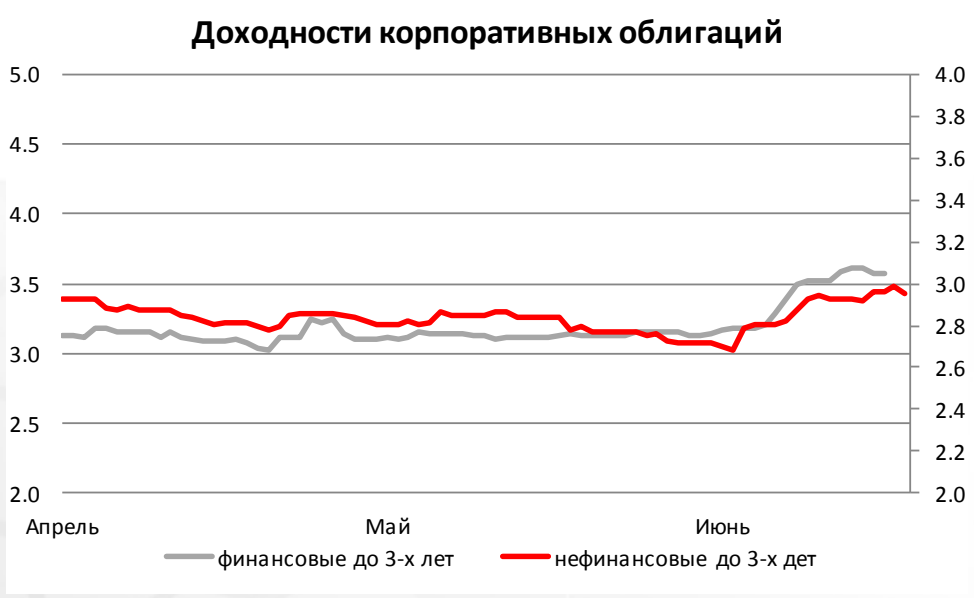





Источник: Bloomberg

# Валютный рынок

Индекс DXY в пятницу корректируется вверх, отталкиваясь от своих минимумов последнего полугодия, и торгуется на текущий момент у отметки 95,78 пункта. Курс рубля плавно укрепляется против доллара на 7 копеек до 59,35 руб./долл. благодаря восстановлению цен на нефть. Цена барреля марки Brent растет уже седьмой день подряд, что является самым продолжительным ростом цен с марта текущего года. Мы считаем, что в ближайшее время курс рубля вновь продолжит свое ослабление вслед за ценами на нефть.

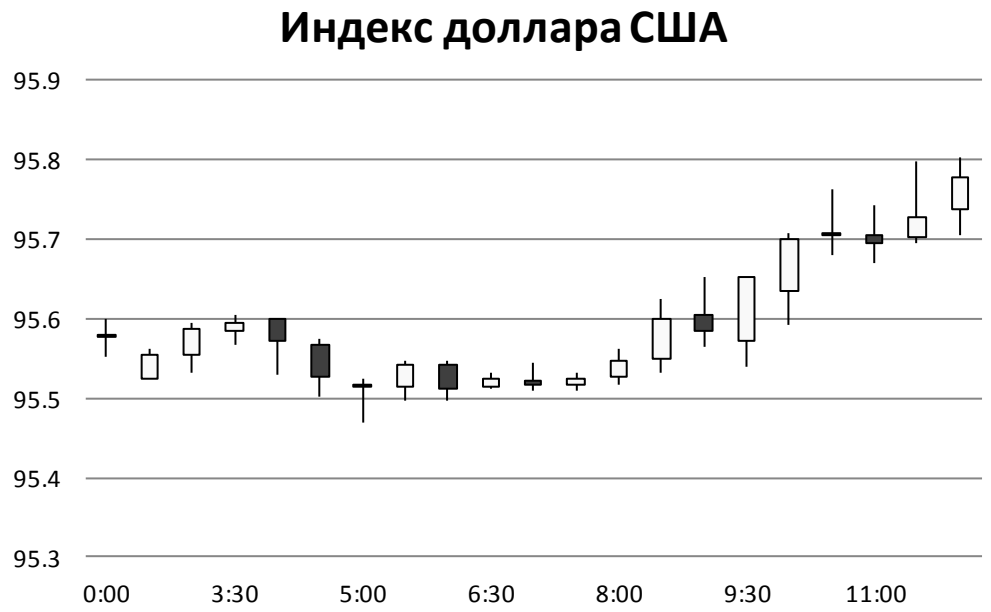


Источник: Bloomberg

# Валютный рынок

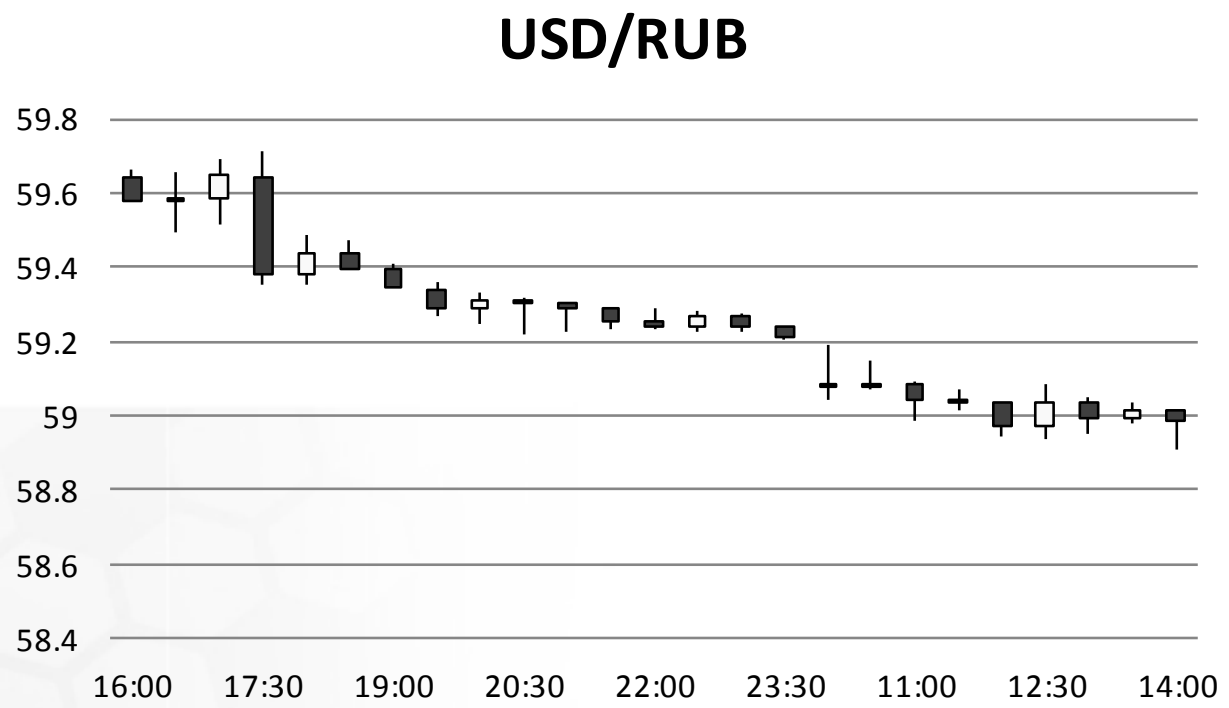


Источник: Bloomberg

# Валютный рынок




Источник: Bloomberg

# Фондовый рынок

Благодаря стабильности курса рубля и нефтяных контрактов российские индексы акций растут в начале торговой сессии в пятницу. Индекс ММВБ прибавляет 0,65% и поднялся до 1893,8 пунктов. Индекс РТС также демонстрирует рост на 0,5%. Лучше рынка выглядят акции Сбербанка на ожиданиях повышения дивидендных выплат по итогам текущего года.

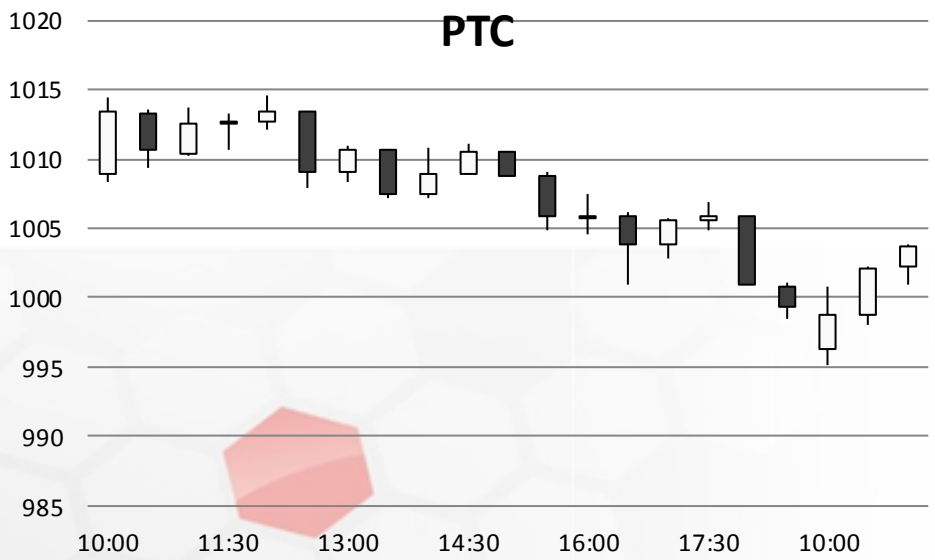


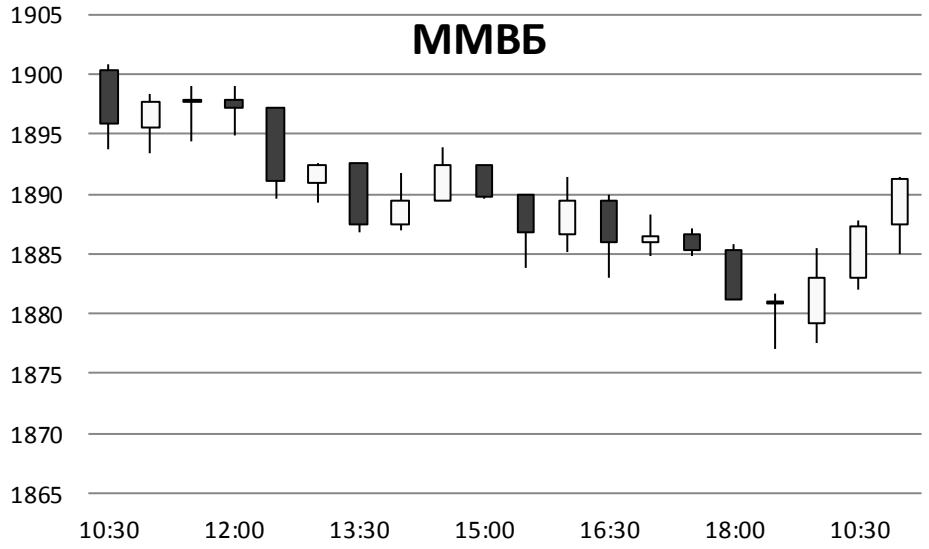


Источник: ММВБ, Bloomberg

# Фондовый рынок




Источник: ММВБ, Bloomberg