DUKASCOPY
Swiss Forex Bank & Marketplace

Ежедневная Аналитика



Кратко о главном

Новая торговая неделя на глобальном рынке акций началась с роста основных индексов, которому способствует восстановление цен на нефть. Нефтяные контракты дорожают третий день подряд, несмотря на увеличение числа буровых установок в США по разработке нефтяных месторождений.

На валютном рынке наблюдается консолидация на фоне ожиданий выступлений представителей крупных центробанков в первой половине текущей торговой недели.

Обзор макроэкономических событий

Согласно данным американской нефтесервисной компании Baker Hughes, на прошлой неделе количество установок, предназначенных для разработки нефтяных месторождений, выросло на 11 шт. и достигло максимальных значений с апреля 2015 года, что говорит о продолжающемся роста буровой активности в США, несмотря на падение цен на нефть. Основной рост пришелся именно на установки, специализирующиеся на добыче сланцевой нефти. Несмотря на продолжающийся рост буровых 23-неделю подряд, цены на нефть марки Brent сегодня продолжили рост, демонстрируя коррекционное восстановление третий день подряд. Напомним, что на прошлой неделе нефтяные контракты дешевели на новостях об увеличении добычи сырья в Ливии и США. Вслед за ценами на нефть растут сегодня и основные индексы акций. Дополнительную поддержку европейским индексам оказывает публикация позитивной макроэкономической статистики от института Ifo, согласно которой индекс делового климата в Германии вырос до исторических максимумов в текущем месяце, превысив ожидания рынка.

Ожидаемая статистика

Дата	Время	Событие	Страна	Период	прогноз	Пред.
26.06.2017	11:00	Индекс делового климата от IFO	Германия	июнь	--	114.6
	11:00	Индикатор ожиданий от IFO	Германия	июнь	--	106.5
	11:00	Индикатор текущей деловой активности от IFO	Германия	июнь	--	123.2
	15:30	Заказы на товары длит. пользования	США	май	-1.00%	-0.80%
	15:30	Товары длит. пользования, без транспорта	США	май	0.30%	-0.50%
	19:00	Общее число безработных	Франция	май	--	3471.8k
27.06.2017	16:00	Изменение индекса с S&P Case Shiller, м/м	США	апрель	--	0.87%
	16:00	Изменение индекса S&P Case Shiller, г/г	США	апрель	--	5.89%
	16:00	Индекс S&P Case Shiller	США	апрель	--	195.39
28.06.2017	8:00	Индекс доверия малого бизнеса	Япония	июнь	--	48.9
	9:45	Потребительская уверенность	Франция	июнь	--	102
	11:00	Денежный агрегат М3 (г/г)	Еврозона	май	--	4.90%
	13:00	ИПЦ (м/м)	Италия	май	--	0.10%
	13:00	ИЦП (г/г)	Италия	май	--	4.40%
	14:00	Заявки на ипотеку от MBA	США	неделя	--	0.60%
	15:30	Оптовые запасы (м/м)	США	май	--	-0.50%
	16:00	ИПЦ (нд/нд)	Россия	неделя	--	--
	16:00	ИПЦ, еженед. (с н.г.)	Россия	неделя	--	--
	17:00	Незавершенные продажи на рынке жилья (м/м)	США	май	--	-1.30%
	17:00	Незавершенные сделки по продаже жилья (г/г)	США	май	--	-5.40%

Источник: Bloomberg

Долговой рынок России

На рынке облигаций наблюдается разнонаправленная динамика котировок. Данный боковой тренд мы объясняем ожиданием участников рынка выступлений глав центробанков Европы и США. Доходность рублевых гособлигаций снижается вслед за курсом рубля. Индикативный выпуск ОФЗ серии 26207 торгуется с доходностью 7,63%, практически полностью отыграв падение прошлой недели.

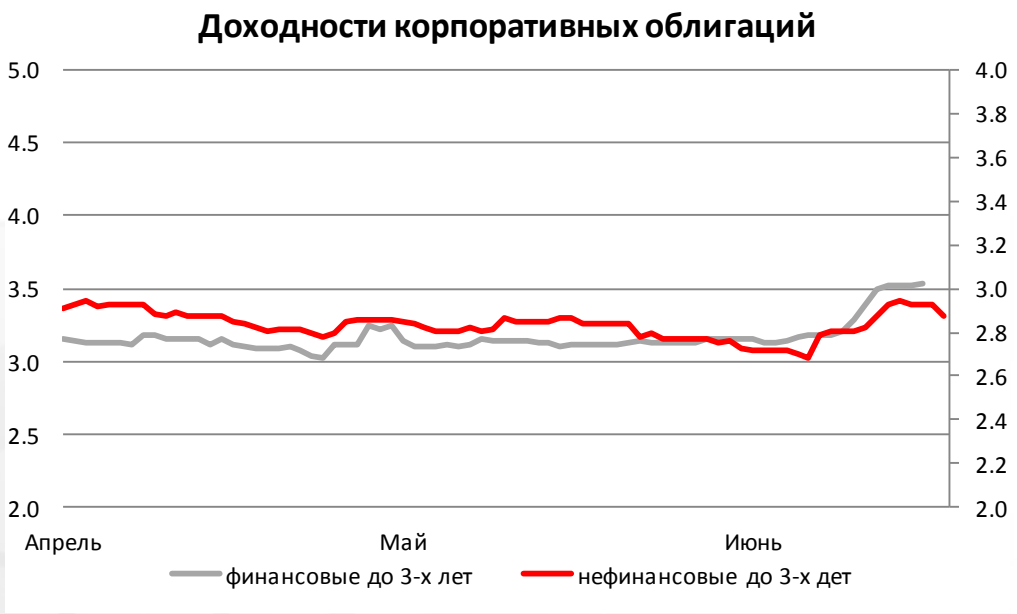



Источник: Bloomberg

Валютный рынок

В ходе сегодняшнего выступления в Сиднее глава ФРБ Сан-Франциско Джон Уильямс указал на возможность повышения ставок, так как он ожидает достижения таргетируемых темпов инфляции уже в следующем году. Курс американского доллара на данное выступление отреагировал ростом до 97,39 пунктов. Цены на золото опустились на 1,2% до 1241,5 пункта. Курс рубля с начала сегодняшнего дня вырос на 37 копеек до 59 руб./долл., отыгрывая рост цен на нефть с конца прошлой торговой недели. Мы ожидаем, что во второй половине дня на валютном рынке будет наблюдаться затишье в преддверии выступлений Марио Драги и Джанет Йеллен во вторник.

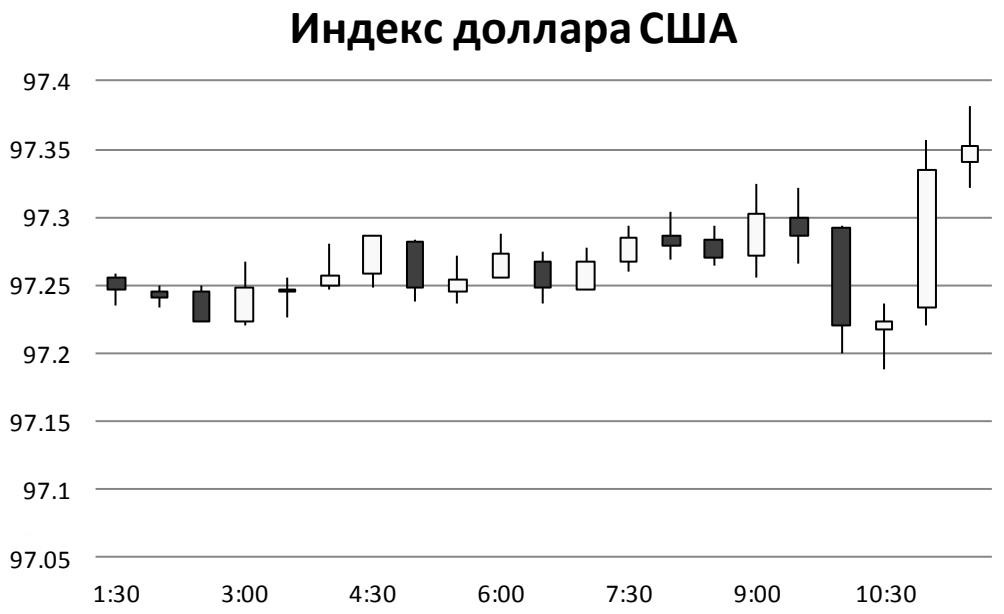

Источник: Bloomberg

Валютный рынок

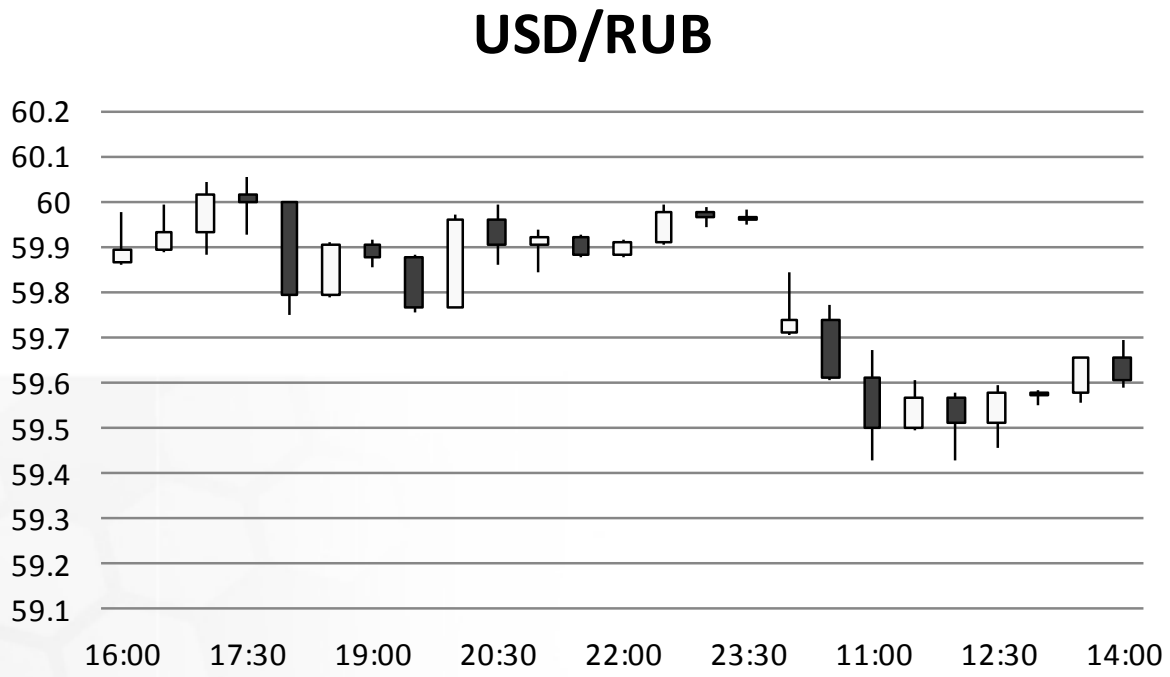

Источник: Bloomberg

Валютный рынок



Источник: Bloomberg

Фондовый рынок

Новая торговая неделя на российском рынке акций началась с роста основных индексов, обусловленного восстановлением цен на нефть и укреплением курса рубля. Индекс ММВБ прибавляет 0,4% и достиг отметки 1874 пункта. Индекс РТС торгуется вблизи значимого уровня 1000 пунктов. В лидерах падения оказались акции Polymetal, движущиеся вниз вслед за золотом.

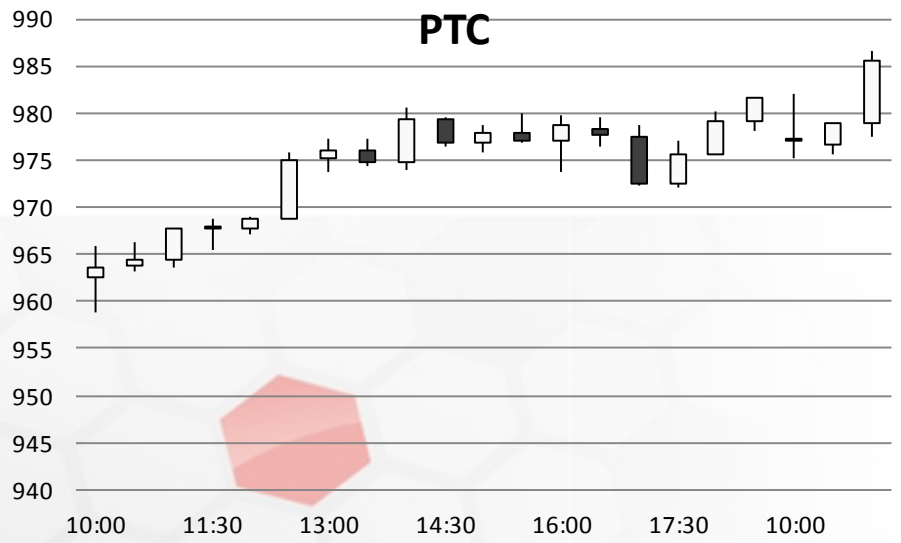

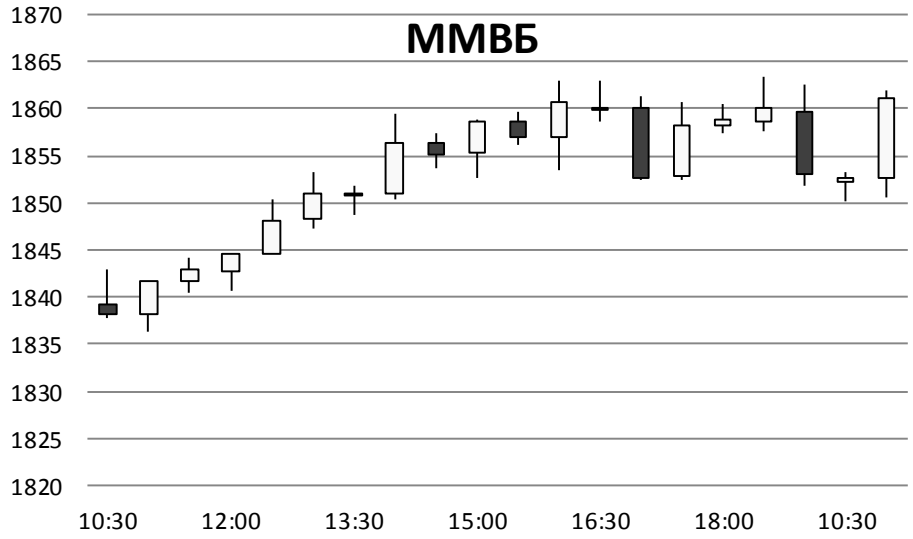

Источник: ММВБ, Bloomberg

Фондовый рынок

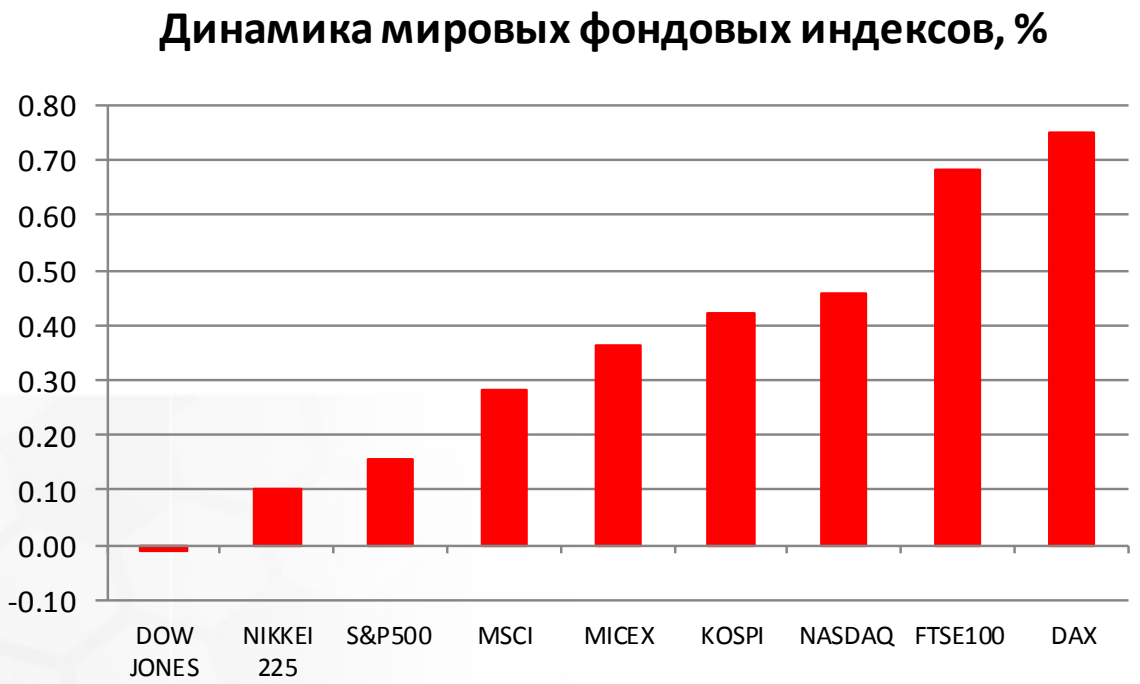

Источник: ММВБ, Bloomberg