DUKASCOPY
Swiss Forex Bank & Marketplace

Ежедневная Аналитика



Кратко о главном

Европейские индексы акций продолжаются снижаться вслед за бумагами сырьевых компаний, отыгрывая падение цен на товарных рынках. Цены на нефть марки Brent за минувшие сутки опустились на 2,5% из-за продолжающегося увеличения объемов добычи сырья в США.

Курс рубля вновь закрепился выше отметки 60 руб./долл. благодаря стабилизации цен на нефть.

Обзор макроэкономических событий

Согласно данным Минэнерго США, опубликованным вчера вечером, суточной объем добываемой нефти в стране вырос на прошлой неделе на 20 тыс. баррелей до 9350 тыс. баррелей. После выхода данной статистики стоимость барреля марки Brent рухнула на 2,5%, обновив минимумы текущего года. Поддержку нефтяным контрактам не оказало даже сокращение запасов сырья на 2,5 млн баррелей, что оказалось больше ожиданий рынка. Вслед за нефтяными контрактами в среду снижались акции американских и европейских нефтегазовых компаний. На текущий момент европейские индексы вновь снижаются, теряя с начала дня по 0,5% и продолжая отыгрывать падение цен на товарные контакты. Помимо нефтяных контрактов дешевеют и цены на промышленные металлы. Котировки металлов на Лондонской бирже сегодня колеблются вблизи минимумов текущего года. Дополнительным негативным фактором, оказывающим давление на европейские индексы, стало снижение индекса производственной уверенности во Франции в июне до 108 пунктов.

Ожидаемая статистика

Дата	Время	Событие	Страна	Период	прогноз	Пред.
22.06.2017	9:45	Деловая уверенность	Франция	июнь	105	105
	9:45	Произв. уверенность	Франция	июнь	109	109
	15:30	Первичные заявки на пособие по безработице	США	неделя	240k	237k
	15:30	Повторные заявки на пособие по безработице	США	неделя	1930k	1935k
	16:00	Золото и международные резервы	Россия	неделя	--	408.3b
	17:00	Потребительская уверенность	Еврозона	июнь	-3	-3.3
	17:00	Индекс опереж. индикаторов	США	май	0.30%	0.30%
	18:00	ФРБ Канзас-Сити: Производство	США	июнь	9	8

Источник: Bloomberg

Долговой рынок России

На глобальном рынке гособлигаций наблюдается незначительный рост, обусловленный бегством инвесторов в низкорискованные активы. По итогам вчерашнего аукциона Минфину РФ удалось полностью разместить оба выпуска ОФЗ благодаря предложению инвесторам привлекательных цен. Выпуск ОФЗ серии 26222 с погашением в 2024 году был размещен с доходностью 8,06%, в то время как последний раз данный выпуск размещался 7 июня с доходностью к погашению 7,85%. Причиной снижения цен на ОФЗ стало падение цен на нефть и ослабление курса рубля в последнее время.

Доходности корпоративных облигаций

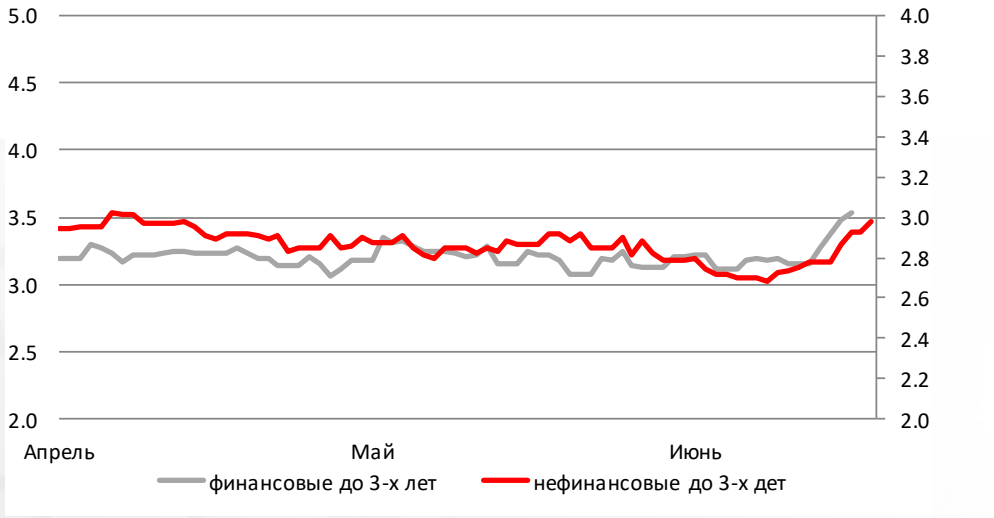

Ценовой индекс корпоративных долгов

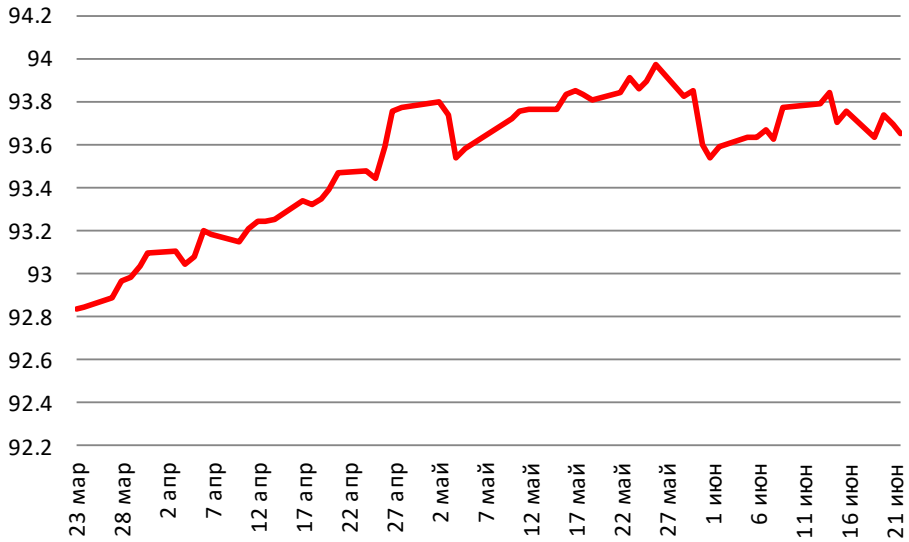

Источник: Bloomberg

Валютный рынок

Стабилизация цен на нефть оказала поддержку российской валюте, курс которой растёт с начала дня на 37 копеек и вновь закрепился выше отметки 60 руб./долл. Долларовая корзина валют DXY с начала дня не изменилась и колеблется на уровне 97,52 пункта. Вчера американская валюта дешевела на фоне высказываний представителей ФРС о необходимости замедления темпов ужесточения денежно-кредитной политики в США.

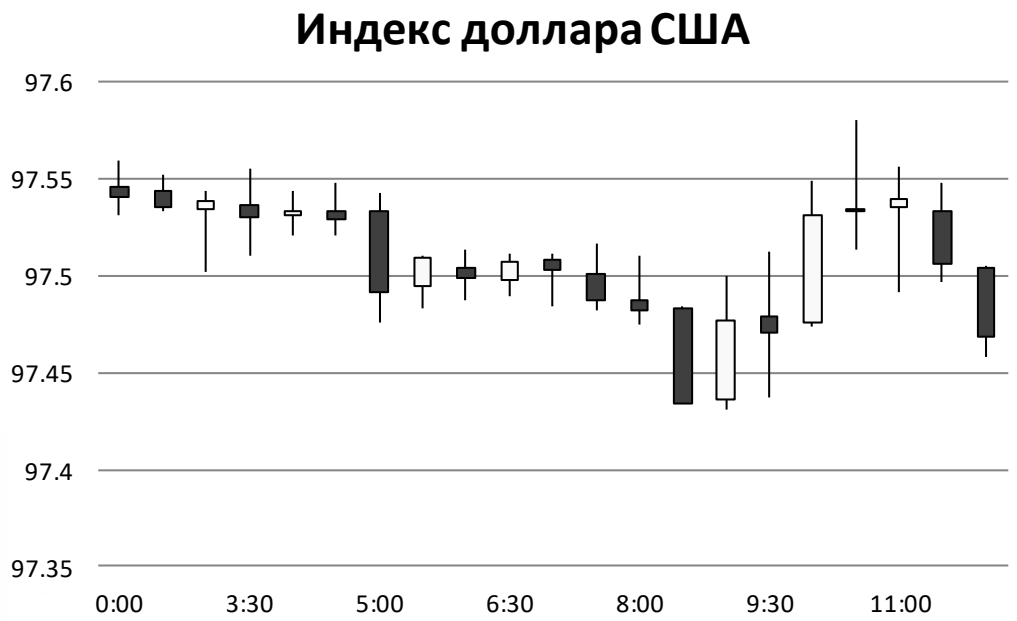

Источник: Bloomberg

Валютный рынок

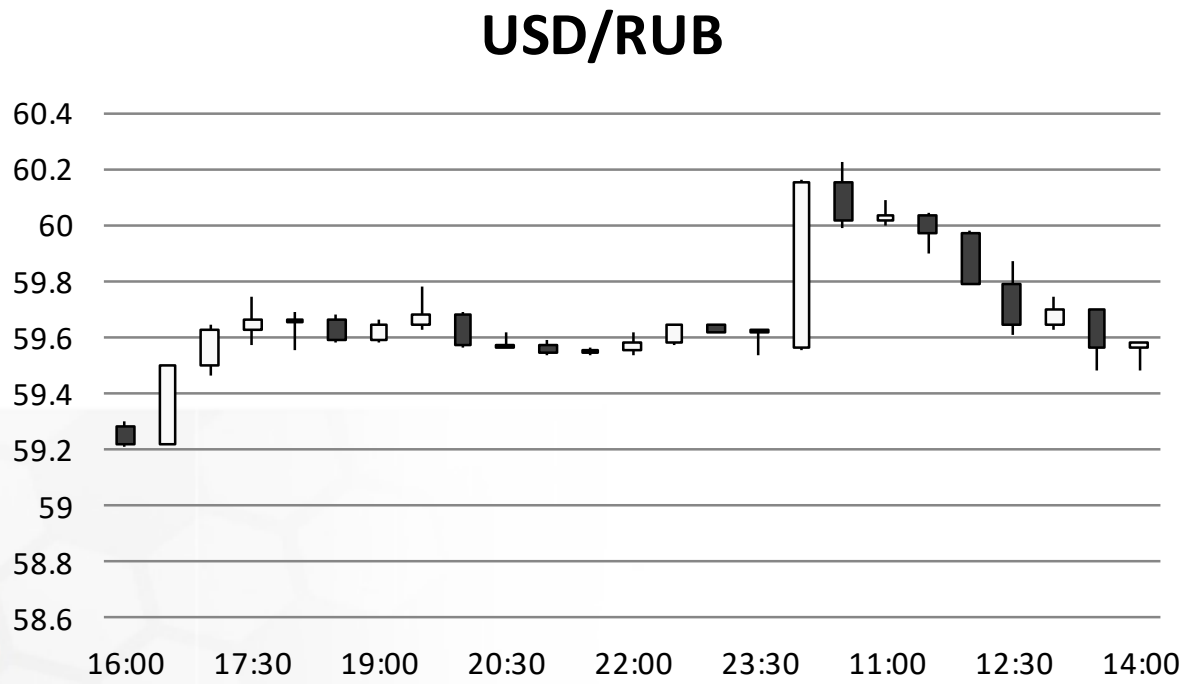

Источник: Bloomberg

Валютный рынок



Источник: Bloomberg

Фондовый рынок

Основные российские индексы акций торгуются разнонаправленно. Индекс ММВБ снижается на 0,1% до 1848,9 пунктов. Индекс РТС наоборот незначительно растет благодаря укреплению рубля. В лидерах падения оказались акции ГМК «Норильского никеля» (-5,8%) на фоне предстоящего закрытия реестра акционеров под дивидендные выплаты. По той же самой причине снижаются котировки «Магнита» (-1,6%).

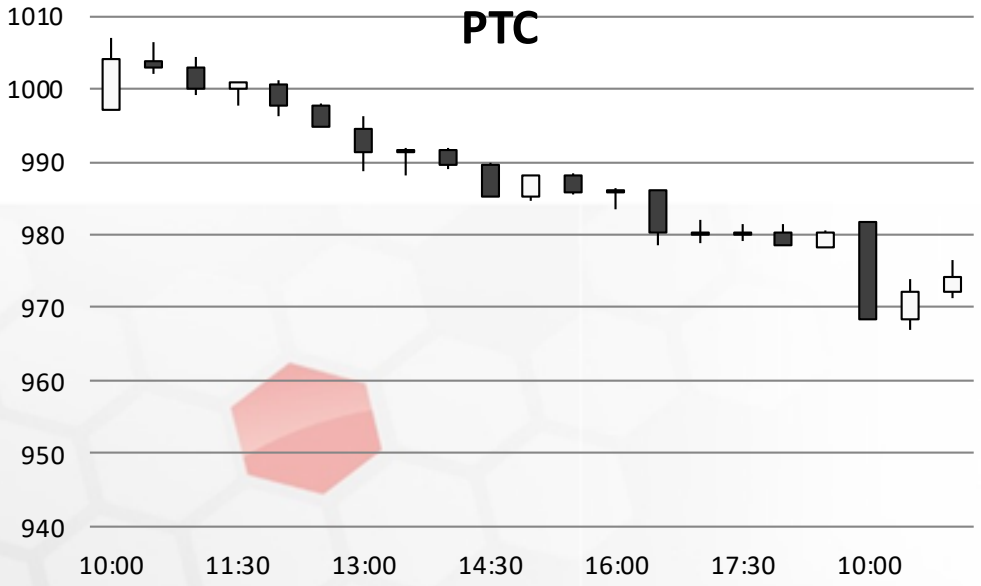

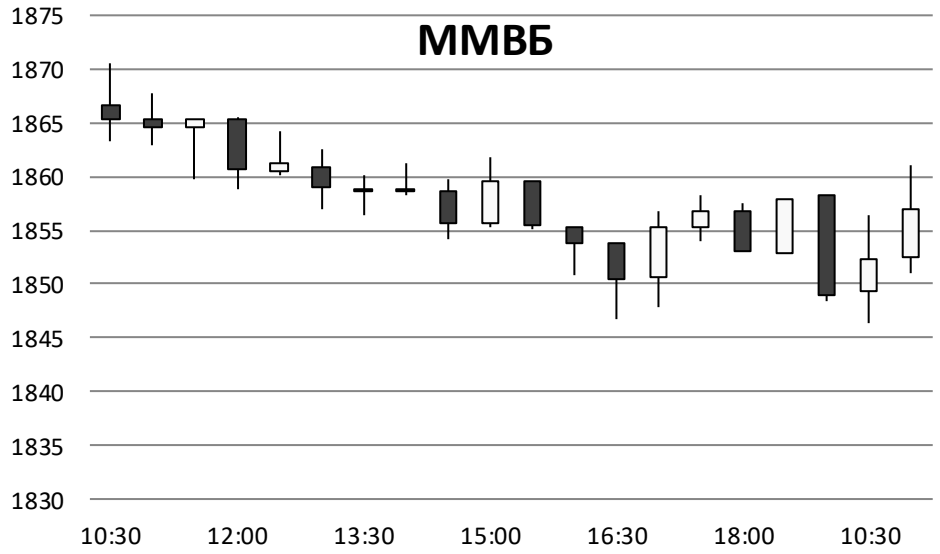

Источник: ММВБ, Bloomberg

Фондовый рынок

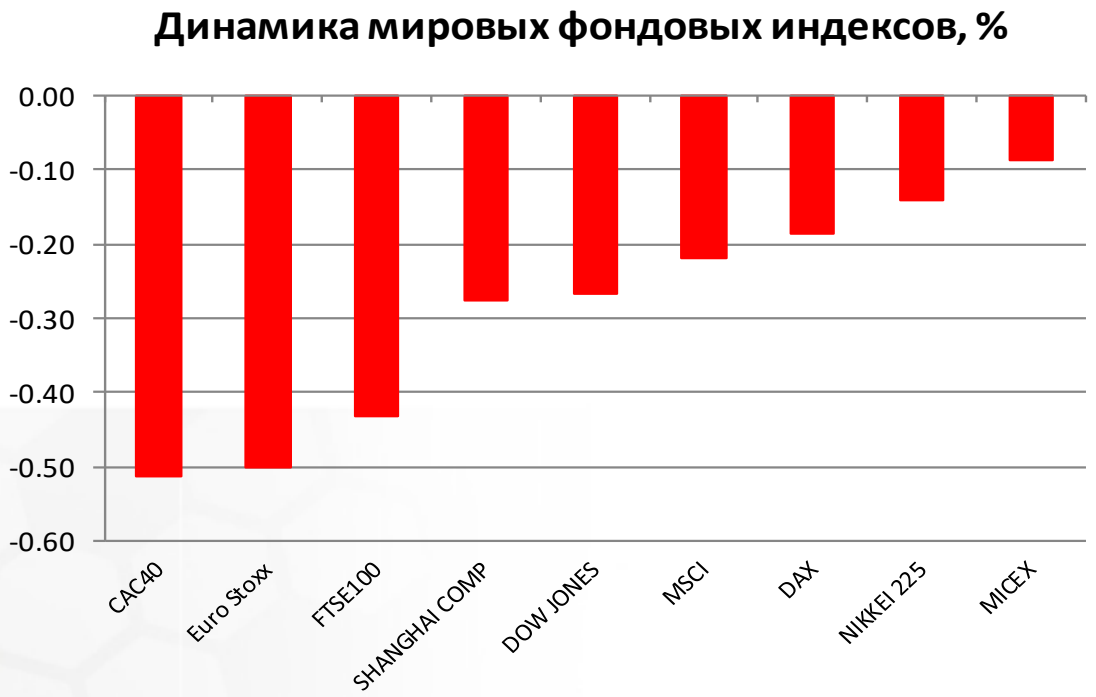

Источник: ММВБ, Bloomberg