EUR/USD GBP/USD USD/JPY XAU/USD USD/RUB



21/06/17

ТЕХНИЧЕСКИЙ АНАЛИЗ

DUKASCOPY
RESEARCH PRODUCTS

Курс USD/RUB достиг максимума за 4 месяца



Наш прогноз оправдался: вчера торги по валютной паре USD/RUB завершились вновь в зелёной зоне, где доллар США вырос по отношению к рублю на 2,06%, преодолев недельную R2/R3. Сегодня в ходе утренних торгов пара USD/RUB тестировала отметку 60.23, которая является максимумом за последние четыре месяца. Цены на нефть во вторник обновили новые локальные минимумы, что способствовало очередному ослаблению российской валюты. Сегодня в 17:30 мск ожидается публикация данных по запасам сырой нефти в США, уровень которых отразится на цене нефтепродуктов и, соответственно, на паре USD/RUB.

Сентимент	Сегодня	Вчера	% Изменение
Длинные Позиции	73%	74%	-1,37%
Короткие Позиции	27%	26%	3,70%

Индикатор	4 часа	1 день	1 неделя
MACD (12; 26; 9)	Покупать	Покупать	Продавать
RSI (14)	Продавать	Продавать	Нейтрально
Stochastic (5; 3; 3)	Продавать	Продавать	Продавать
Alligator (13; 8; 5)	Покупать	Покупать	Продавать
SAR (0,02; 0,2)	Покупать	Покупать	Покупать
Агрегированный	⇒	⇒	↘

Пара EUR/USD торгуется около отметки 1,11

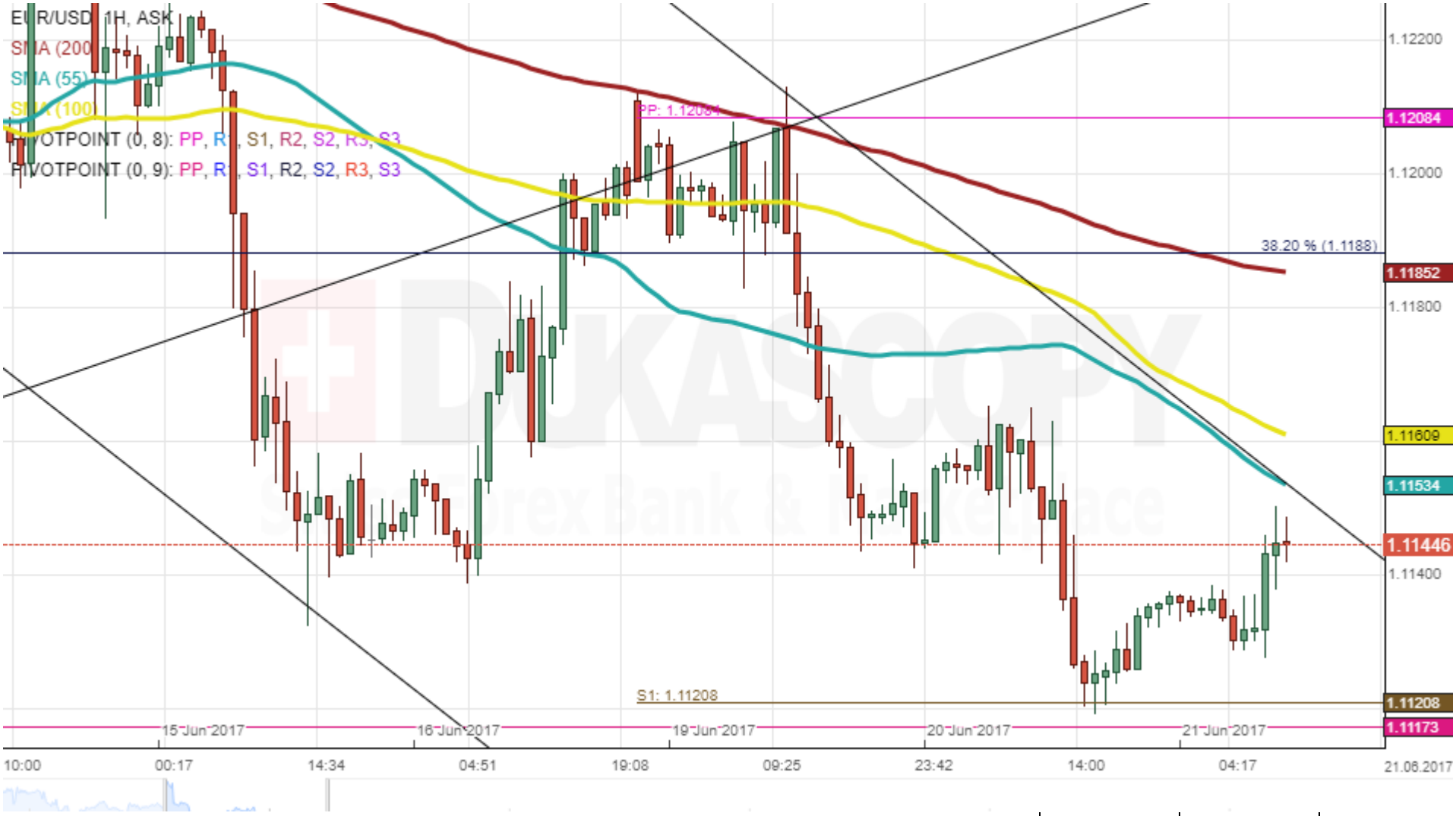

Во вторник торги по валютной паре EUR/USD завершились в красной зоне, где доллар США укрепился по отношению к евро на 16 пунктов. Сегодня в 10:40 мск пара демонстрирует рост, торгуясь около отметки 1,1145. Снижение пары ограничили сильные уровни поддержки, а именно недельная S1 на 1,1120 и недельная PP на 1,1116, от которых курс EUR/USD отскочил и стал расти. Возможно, что в течение торговой сессии пара достигнет 55/100-часовой SMA на 1,1152 и 1,1160. В противном случае при усилении медвежьих настроений, EUR/USD может вновь предпринять попытки преодолеть уровни поддержки.

Сентимент	Сегодня	Вчера	% Изменение
Длинные Позиции	38%	38%	0,00%
Короткие Позиции	62%	62%	0,00%

Индикатор	4 часа	1 день	1 неделя
MACD (12; 26; 9)	Продавать	Покупать	Покупать
RSI (14)	Нейтрально	Нейтрально	Нейтрально
Stochastic (5; 3; 3)	Покупать	Продавать	Продавать
Alligator (13; 8; 5)	Продавать	Нейтрально	Покупать
SAR (0,02; 0,2)	Продавать	Продавать	Покупать
Агрегированный	↘	⇒	↗

Фунт упал ниже 1,26



Наш прогноз оправдался: вчера валютная пара GBP/USD опустилась до важного уровня поддержки — месячной S2 на отметке 1,2624, где доллар США укрепился против фунта стерлингов на 109 пунктов. Ослаблению британской валюты способствовали высказывания главы Банка Англии Марка Карни против повышения процентной ставки. Сегодня в 12:30 мск валютная пара торгуется в красной зоне, тестируя нижнюю линию Болинджера на 1,2603. В случае если сохранится медвежий импульс, то сильным уровнем поддержки для пары выступит недельная S2 на отметке 1,2566. Если же бычьи настроения усилятся, то GBP/USD может вырасти до скопления сопротивлений, а именно 100/200-часовых SMA на 1,2726.

Сентимент	Сегодня	Вчера	% Изменение
Длинные Позиции	54%	52%	3,70%
Короткие Позиции	46%	48%	-4,35%

Индикатор	4 часа	1 день	1 неделя
MACD (12; 26; 9)	Продавать	Продавать	Покупать
RSI (14)	Покупать	Нейтрально	Нейтрально
Stochastic (5; 3; 3)	Нейтрально	Продавать	Продавать
Alligator (13; 8; 5)	Продавать	Продавать	Покупать
SAR (0,02; 0,2)	Продавать	Продавать	Покупать
Агрегированный	↘	⇓	⇗

Иена укрепляется в ходе утренних торгов



Несколько торговых сессий подряд курс USD/JPY демонстрировал уверенный рост. Так вчера в ходе утренних торгов пара предприняла попытку пробить уровень сопротивления — месячную PP на 111.79, однако затем развернулась и закрылась в красной зоне на отметке 111,46. Сегодня с утра иена укрепляется против доллара США на фоне заявлений главы банка Японии о хороших показателях экономики, производства и экспорта Японии. В 12:15 мск валютная пара USD/JPY торгуется в красной зоне около отметки 111,12, тестируя 100-часовую SMA. Скорее всего, что сегодня пара продолжит торговаться в рамках установленного ранее диапазона между уровнями месячной S1 на 109,22 и месячной PP на 111,79.

Сентимент	Сегодня	Вчера	% Изменение
Длинные Позиции	55%	55%	0,00%
Короткие Позиции	45%	45%	0,00%

Индикатор	4 часа	1 день	1 неделя
MACD (12; 26; 9)	Покупать	Продавать	Продавать
RSI (14)	Нейтрально	Нейтрально	Нейтрально
Stochastic (5; 3; 3)	Продавать	Продавать	Нейтрально
Alligator (13; 8; 5)	Покупать	Нейтрально	Продавать
SAR (0,02; 0,2)	Продавать	Покупать	Продавать
Агрегированный	⇒	⇒	↘

Пара XAU/USD корректируется вверх



Во вторник в ходе утренних торгов пара XAU/USD росла, однако около полудня развернулась и завершила торги в красной зоне, достигнув минимума за 5 недель на отметке 1241,66. Девять торговых сессий подряд цены на золото снижались на фоне укрепления американской валюты после выступлений представителей ФРС об ужесточении монетарной политики. В среду стоимость золота корректируется вверх, где в 11:45 мск пара XAU/USD торгуется около отметки 1246,20, усиленно тестируя 55-часовую SMA на 1246,30. Возможно, что паре удастся приблизиться к 100-часовой SMA, расположенной на 1250,20. В противном случае XAU/USD рискует вновь опуститься к сильному уровню поддержки — месячной S1 на 1,242.79.

Сентимент	Сегодня	Вчера	% Изменение
Длинные Позиции	46%	45%	2,17%
Короткие Позиции	54%	55%	-1,85%

Индикатор	4 часа	1 день	1 неделя
MACD (12; 26; 9)	Продавать	Продавать	Покупать
RSI (14)	Нейтрально	Нейтрально	Нейтрально
Stochastic (5; 3; 3)	Продавать	Нейтрально	Продавать
Alligator (13; 8; 5)	Продавать	Продавать	Покупать
SAR (0,02; 0,2)	Покупать	Продавать	Покупать
Агрегированный	↘	↘	↗

EXPLANATIONS

Signals

- Покупать – пара фиксирует четкий восходящий тренд
- Продавать – пара фиксирует четкий нисходящий тренд
- Нейтральный – по паре не имеется конкретного тренда
- * – среднее значение за последние две недели

Chart

- **SMA (55)** – Простая средняя скользящая за последние 55 периодов
- **SMA (100)** – Простая средняя скользящая за последние 100 периодов
- **SMA (200)** – Простая средняя скользящая за последние 200 периодов

Indicators

- MACD – Схождение/Расхождение средних скользящих (англ. Moving average convergence divergence) – индикатор силы и направления тренда
- RSI – Индекс относительной силы (англ. Relative strength index) – сравнивает величину недавнего прироста к недавним потерям в попытке определить условия, при которых актив «перепродан» или «перекуплен»
- Stochastic – Стохастический осциллятор – технический индикатор силы и направления тренда, который сравнивает цену закрытия валютной пары и её ценовой диапазон за установленный период времени
- AROON – измеряет силу тренда и вероятность его продолжения
- Alligator – трендовый индикатор, который демонстрирует наличие тренда и его направление

Алёна Микитина

Alona.mikitina@dukascopy.com

Наша аналитика:

Технический анализ

Короткие новости

Торговые идеи по фигурам

Квартальный отчёт

Прогнозы сообщества

Полезные ссылки:

FXSpider онлайн новости

ТВ

Вебинары

Графики

Индекс валют

CoT отчёты

Пивот уровни

Сентимент рынка

Экономический календарь

Сигналы

Оговорка

Вся информация в этой статье, включая мнения, показатели и графики, предоставлена только в целях ознакомления, и не может быть интерпретирована как финансовый совет. Dukascopy не несет ответственности за полноту или правильность любой информации, содержащейся в этой статье. Финансовые показатели, указанные в этой статье не были проверены компанией Dukascopy. Взгляды, мнения и анализы принадлежат авторам статьи, и не были согласованы с Dukascopy.

Dukascopy отказывается от любых гарантий, выраженных или подразумевающихся, но, не ограничиваясь этим, касательно пригодности для торговли или пригодности для определенной цели, в отношении всей информации в этой статье. Dukascopy не при каких обстоятельствах не несет ответственность за любые прямые, непрямые, косвенные, зависящие, непредвиденные, или любые другие убытки, понесенные в связи с использованием этой статьи.