DUKASCOPY
Swiss Forex Bank & Marketplace

Ежедневная Аналитика



Кратко о главном

Во вторник большинство европейских индексов акций растет, корректируясь после вчерашнего падения. В целом волатильность на основных фондовых площадках снизилась, так как инвесторы ожидают итогов двухдневного заседания Комитета по операциям на открытом рынке США, которое завершится завтра. Боковой тренд наблюдается также в котировках облигаций и товарных контрактов.

Обзор макроэкономических событий

Большинство европейских индексов акций на текущий момент растет в среднем на 0,3% вслед за акциями высокотехнологических компаний. Давление на индексы не оказала даже публикация слабой макроэкономической статистики в Германии, где индекс деловых ожиданий снизился до 18,6 пунктов, что оказалось хуже прогнозов рынка. Торговые обороты на европейских площадках снизились на 20-30%, и волатильность котировок сократилась. На наш взгляд, это связано с итогами предстоящего двухдневного заседания Комитета по операциям на открытом рынке США, которое завершится завтра вечером. Мы ожидаем, что ФРС повысит ставку кредитования через федеральные фонды на 0,25%.

Цены на нефть снижаются после публикации сегодня ежемесячного отчёта ОПЕК, согласно которому картель увеличил добычу нефти в прошлом месяце на 336 тыс. барр., до 32,14 млн барр. в сутки. В дальнейшем на котировки нефтяных контрактов окажет выход данных от Американского института нефти. Консенсус аналитиков Reuters прогнозирует сокращение на 3 млн барр. В целом нефтяные контракты с начала текущей торговой недели не изменились, несмотря на продолжающийся рост количества буровых установок в США. Согласно данным Baker Hughes, число нефтяных буровых на прошлой неделе выросло на 8 шт. до 741 шт.

Ожидаемая статистика

Дата	Время	Событие	Страна	Период	Обз(Мд)	Пред.
13.06.2017	11:30	Индекс розничных цен (м/м)	Великобритания	май	0.30%	0.50%
	11:30	Индекс розничных цен (г/г)	Великобритания	май	3.50%	3.50%
	11:30	Индекс цен на жилье (г/г)	Великобритания	апрель	3.60%	4.10%
	12:00	Опрос текущей ситуации от ZEW	Германия	июнь	85	83.9
	15:30	ИЦП, искл. пищ. и энерг. пром (м/м)	США	май	0.10%	0.40%
	15:30	ИЦП, искл. пищ. и энерг. пром (г/г)	США	май	1.90%	1.90%
	15:30	ИЦП, искл. питание, энерг. (мм)	США	май	0.10%	0.70%
	15:30	ИЦП, искл. питание, энерг. (гг)	США	май	--	2.10%
14.06.2017	7:30	Промышл. производство (м/м)	Япония	апрель	--	4.00%
	7:30	Пром. производство (г/г)	Япония	апрель	--	5.70%
	7:30	Загрузка мощностей (м/м)	Япония	апрель	--	-1.60%
	9:00	ИПЦ (м/м)	Германия	май	-0.20%	-0.20%
	9:00	ИПЦ (г/г)	Германия	май	1.50%	1.50%
	11:30	Уровень заявок на пособие по безработице	Великобритания	май	--	2.30%
	11:30	Изм. числа безработных	Великобритания	май	--	19.4k
	11:30	Уровень безработицы от ILO (3 мес.)	Великобритания	апрель	4.60%	4.60%
	12:00	Промышленное производство, с уч. сез. (м/м)	Еврозона	апрель	0.50%	-0.10%
	12:00	Промышленное производство, с уч. раб. дн. (г/г)	Еврозона	апрель	1.40%	1.90%
	14:00	Заявки на ипотеку от MBA	США	неделя	--	7.10%
	15:30	CPI MoM	США	май	0.00%	0.20%
	15:30	ИПЦ (г/г)	США	май	2.00%	2.20%
	15:30	Розничные продажи, изм. (м/м)	США	май	0.00%	0.40%
	15:30	Розничные продажи, искл. автомоб. (м/м)	США	май	0.20%	0.30%
	17:00	Товарные запасы	США	апрель	-0.20%	0.20%
	21:00	Заседание FOMC	США	Jun 14	1.25%	1.00%

Источник: Bloomberg

Долговой рынок России

Гособлигации европейских стран сегодня демонстрируют разнонаправленную динамику на фоне неопределённости вокруг предстоящего заседания FOMC. Доходность рублевых гособлигаций снижается на фоне укрепления курса рубля против доллара. Сегодня Минфин РФ объявит параметры завтрашнего аукциона по размещению ОФЗ.

Доходности корпоративных облигаций

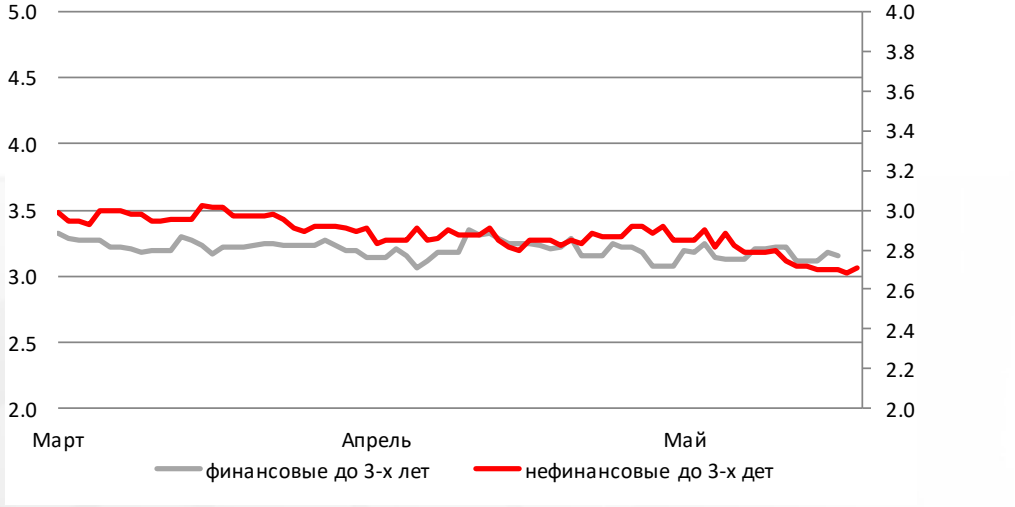

Ценовой индекс корпоративных долгов

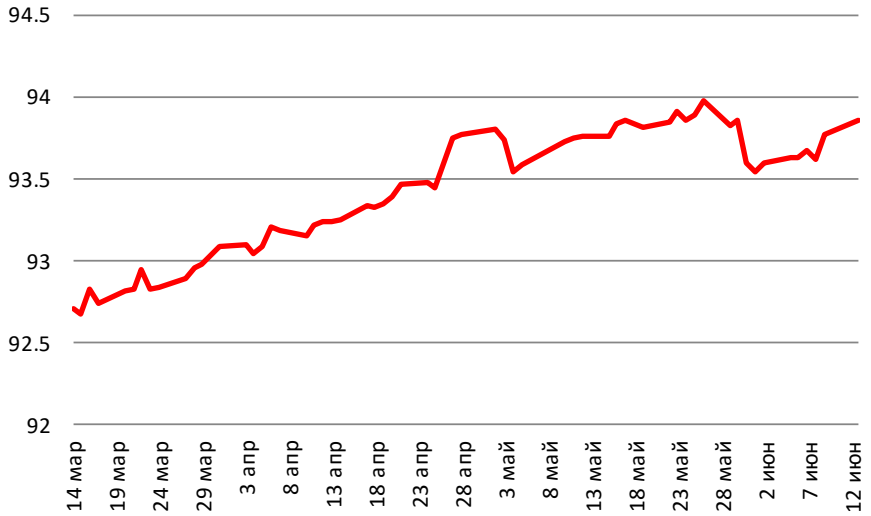

Источник: Bloomberg

Валютный рынок

Курс британского фунта сегодня растет против доллара во вторник до 1,2729 пунктов, корректируясь вверх после обвала с конца прошлой недели. Несмотря на падение цен на нефть, курс рубля против доллара растет на 13 копеек до 56,91 руб./долл. Долларовая корзина валют DXY опустилась ниже отметки 97 пунктов.

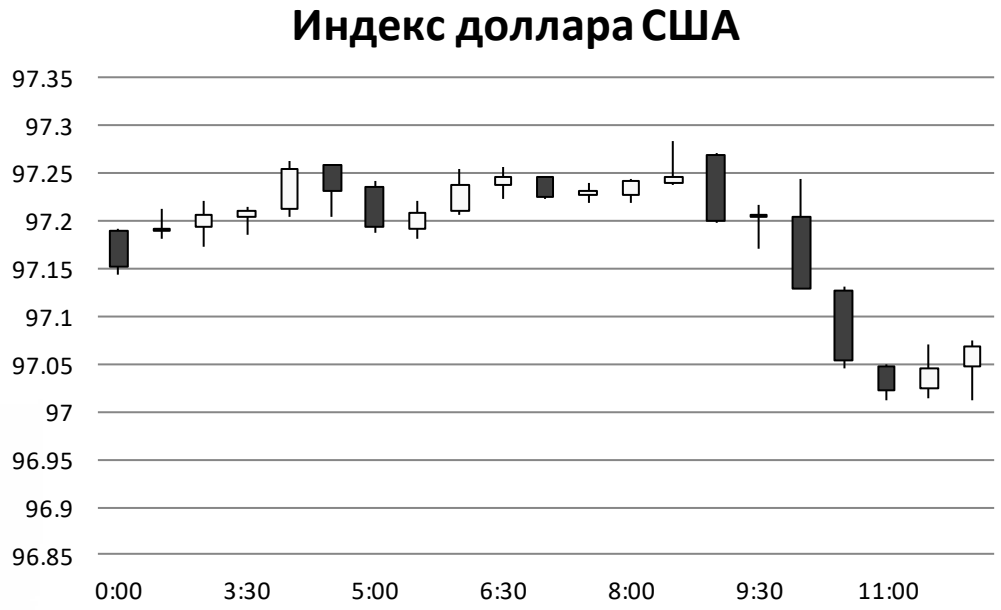

Источник: Bloomberg

Валютный рынок

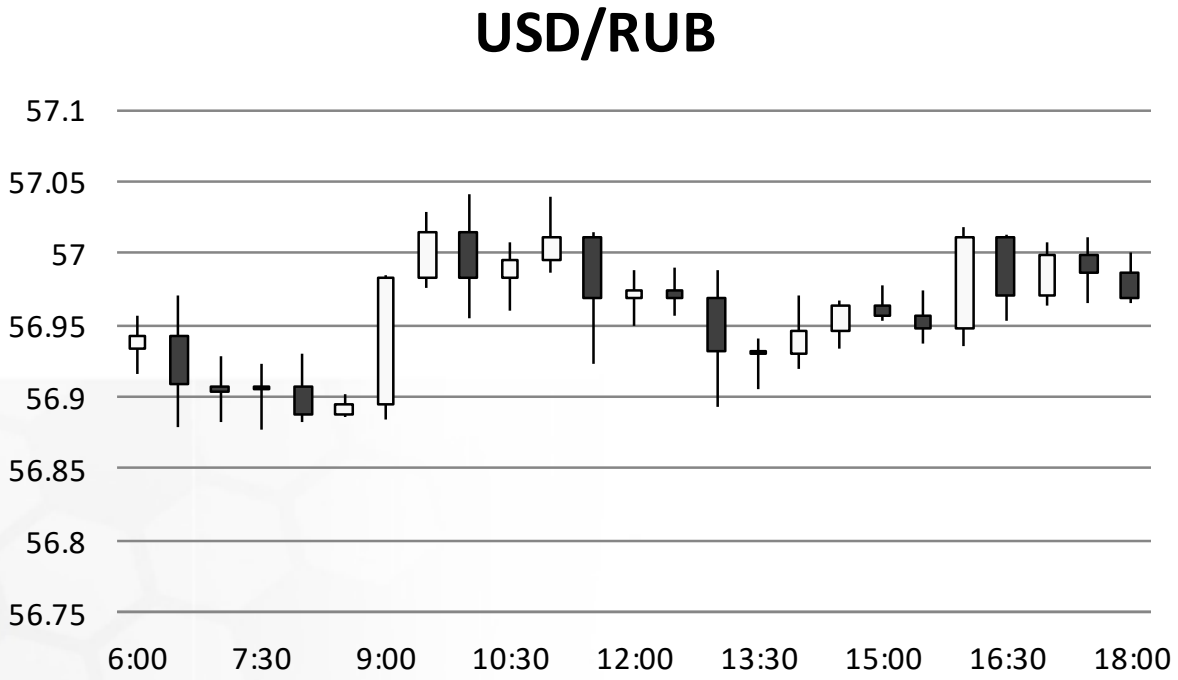

Источник: Bloomberg

Валютный рынок

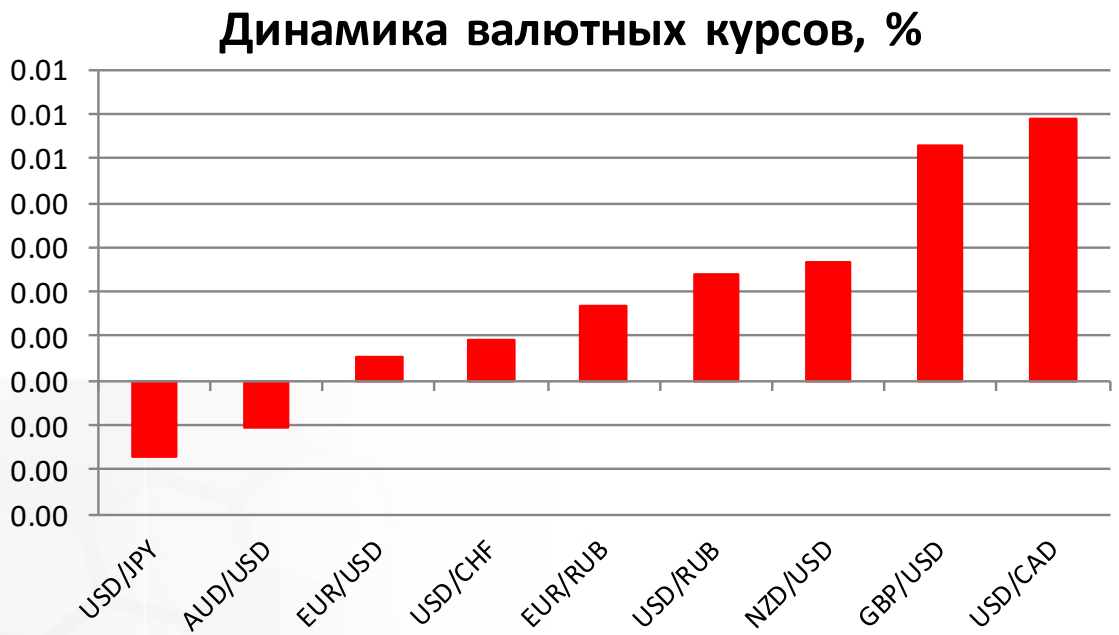

Источник: Bloomberg

Фондовый рынок

Российские индексы акций во вторник снизились в среднем на 1% из-за закрытия реестра акционеров под выплату дивидендов Сбербанком и НЛМК. Индекс РТС снижается на 1%, несмотря на укрепление российской валюты. Мы ожидаем в ближайшее время продолжения снижения российских индексов из-за предстоящих закрытий реестров акционеров и растущих опасений относительно ввода новых экономических санкций со стороны США.

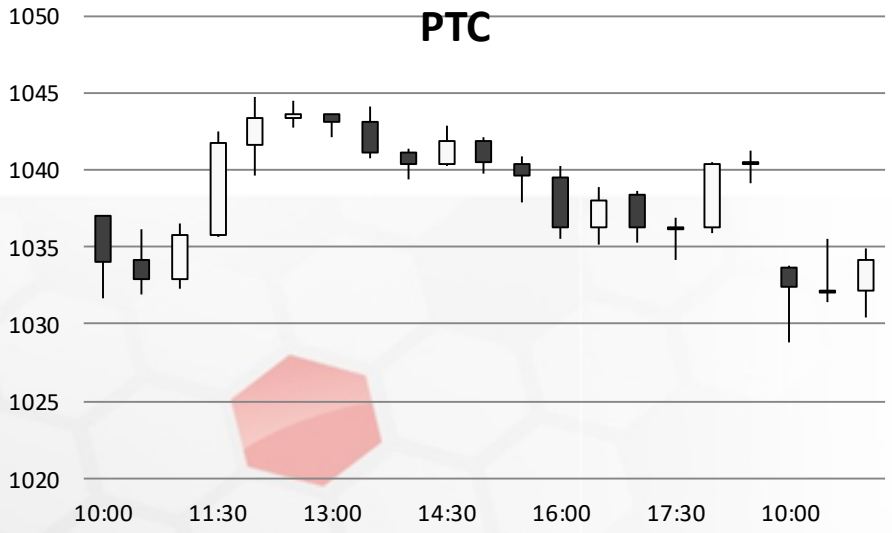

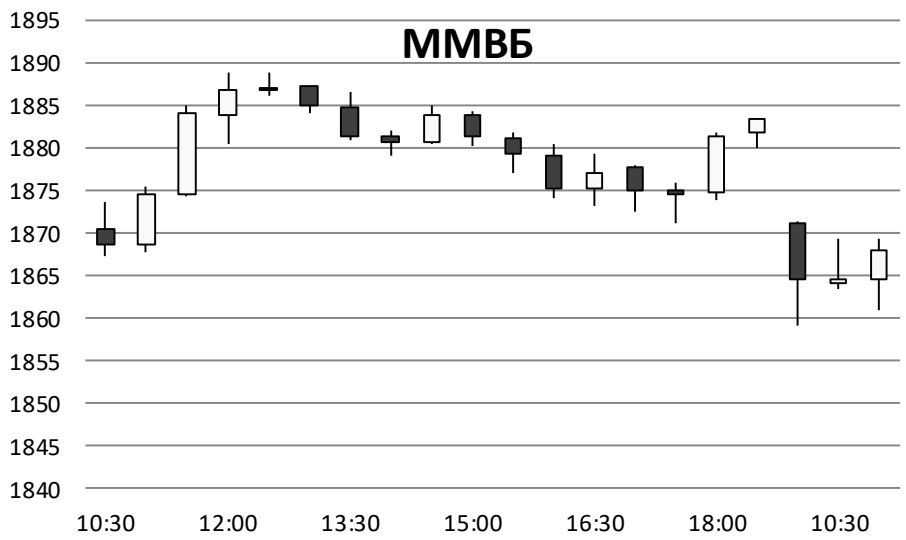

Источник: ММВБ, Bloomberg

Фондовый рынок

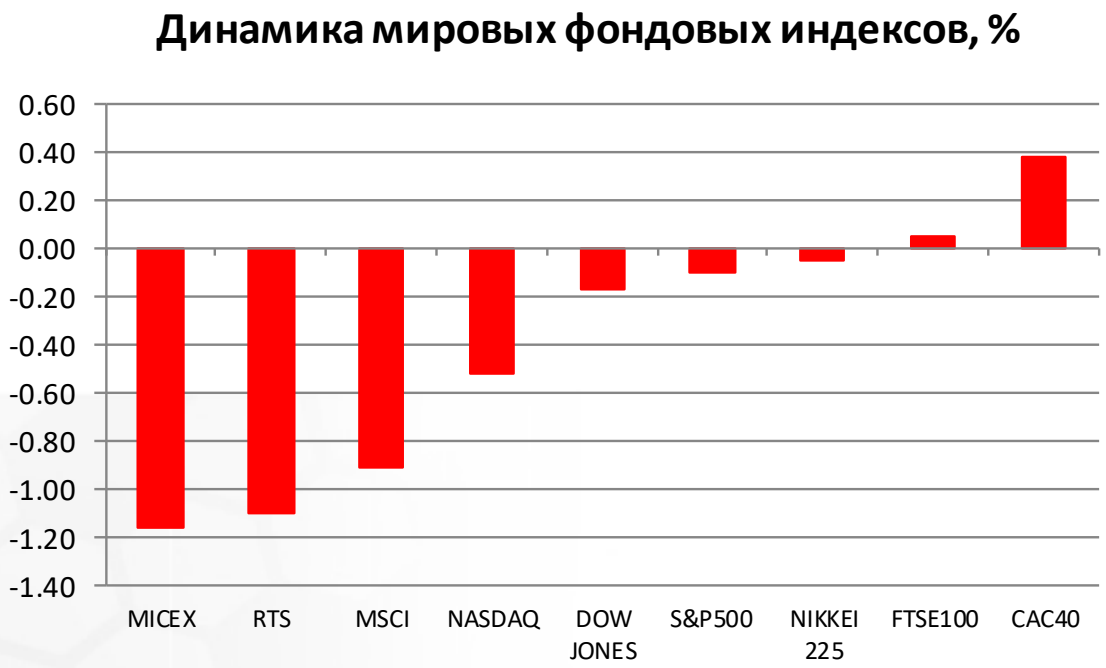

Источник: ММВБ, Bloomberg