DUKASCOPY
Swiss Forex Bank & Marketplace

Ежедневная Аналитика



Кратко о главном

Партия консерваторов, возглавляемая Терезой Мэй, по итогам внеочередных парламентских выборов в Великобритании потеряла большинство, что создаёт неопределенность относительно дальнейших переговоров по Brexit. Курс британского фунта рухнул на 1,7% относительно доллара, достигнув минимальных значений за последний месяц.

В ходе своего выступления в Сенате США бывший глава ФБР Джеймс Коми так и не указал на существование доказательств вмешательства третьих лиц на ход президентской избирательной компании. Снижение политических рисков было воспринято российскими инвесторами позитивно, несмотря на падение цен на нефть марки Brent до $47,5 сегодня утром.

Обзор макроэкономических событий

По итогам внеочередных парламентских выборов правящая партия Терезы Мэй растеряла парламентское большинство, получив лишь 314 мест вместо 330 мест, имеющихся сейчас. Оппозиционная партия лейбористов заняла 266 мест. Потеря парламентского большинства, 326 мест, может создать трудности в будущем в реализации программы выхода Великобритании из состава ЕС. Сегодня Гюнтер Эттингер уже заявил, что переговоры по Brexit могут быть продолжены лишь после завершения формирования нового правительства Великобритании. Возможное торможение реализации выхода Великобритании из ЕС было воспринято инвесторами позитивно. В лидерах роста оказались акции тех британских экспортно-ориентированных компаний, для которых основным рынком сбыта являются страны ЕС. В среднем европейские индексы акций сегодня растут на 0,5%. В дальнейшем ситуация может измениться в случае, если консерваторам удастся сформировать коалиционное большинство.

Ожидаемая статистика

Дата	Время	Событие	Страна	Период	Прогноз	Пред.
09.06.2017	9:00	Торговый баланс	Германия	апрель	--	25.4b
	9:00	Сальдо платежного баланса	Германия	апрель	--	30.2b
	9:00	Экспорт, с уч. сез. (м/м)	Германия	апрель	--	0,40%
	9:00	Импорт, с уч. сез. (м/м)	Германия	апрель	--	2,40%
	11:30	Промышленное производство, (м/м)	Великобритания	апрель	--	-0,50%
	11:30	Промышленное производство, (г/г)	Великобритания	апрель	--	1,40%
	16:00	Торговый баланс	Россия	апрель	8.5b	12.6b
	16:00	Экспорт	Россия	апрель	28.0b	31.3b
	16:00	Импорт	Россия	апрель	19.5b	18.7b
	17:00	Оптовые запасы (м/м)	США	апрель	0,20%	-0,30%

Источник: Bloomberg

Долговой рынок России

Итоги парламентских выборов в Великобритании оказывают поддержку облигациям европейских стран. Доходности рублевых ОФЗ сегодня не изменились, несмотря на внешний позитивный фон. Ослабление курса рубля сдерживает рост российских гособлигаций. В целом на следующей неделе мы ожидаем роста волатильности на облигационном рынке. Это будет связано с итогами заседаний Комитета по операциям на открытом рынке США и ЦБ РФ в ближайшее время.

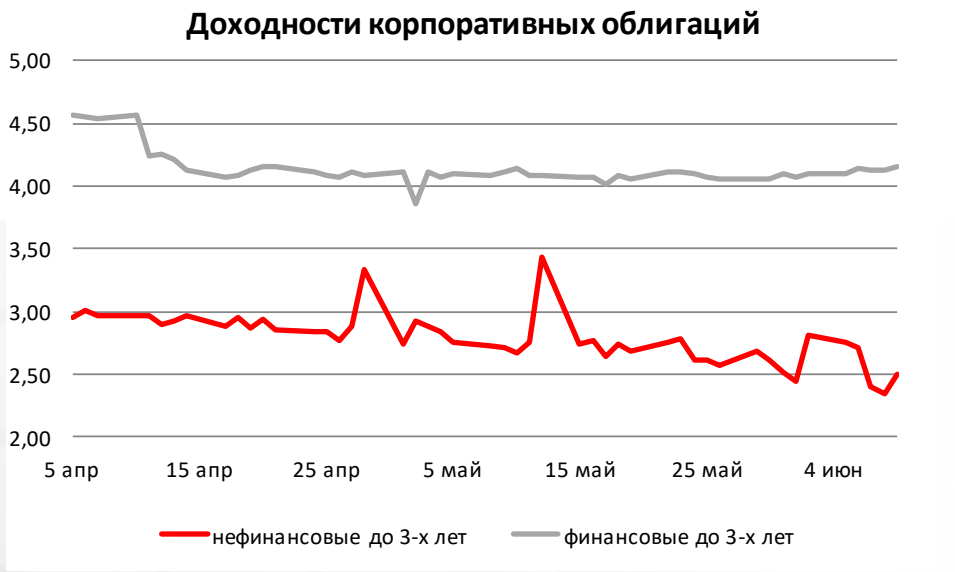



Источник: Bloomberg

Валютный рынок

Курс рубля вновь приблизился к отметке 57 руб./долл, несмотря на коррекционный рост цен на товарном рынке. Цены на нефть марки Brent оттолкнулись от своих локальных минимумов и поднялись выше отметки $48,11. Долларовая корзина валют DXY растёт преимущественно из-за падения курса британского фунта относительно доллара на минимальные значения за последние семь недель.

Индекс доллара США

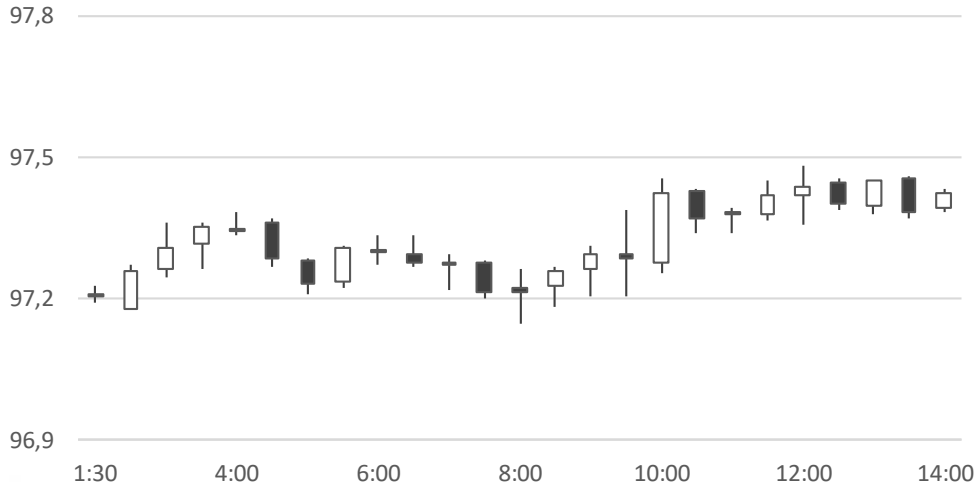

Источник: Bloomberg

Валютный рынок

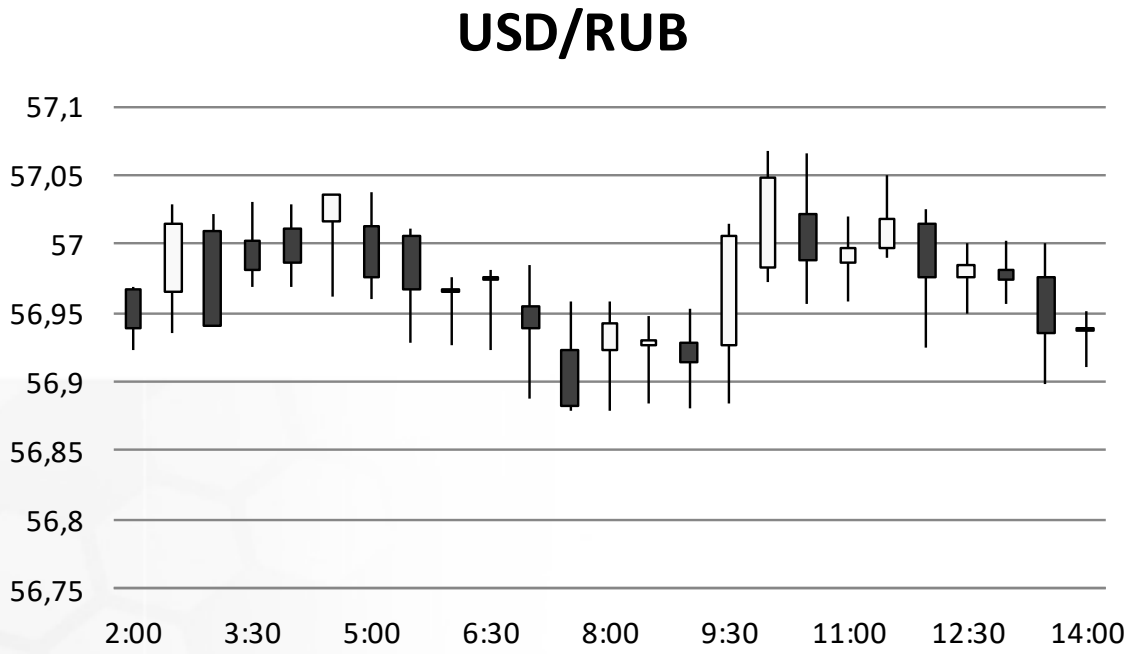

Источник: Bloomberg

Валютный рынок

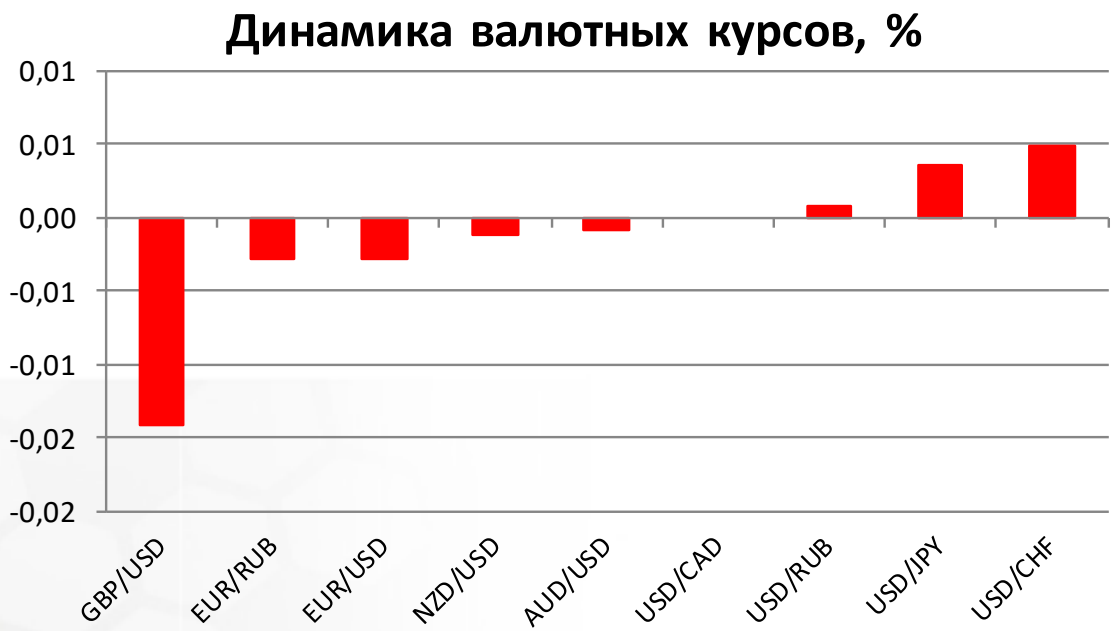

Источник: Bloomberg

Фондовый рынок

Умеренные итоги выступления бывшего главы ФБР в сенатском комитете по разведке США были восприняты русскими инвесторами позитивно. Джеймс Коми так и не указал на попытки влияния Дональда Трампа на ход расследования и наличие доказательств вмешательства в ход президентских выборов в США. Это снижает риски введения новых санкций против российских компаний. Индекс ММВБ растет на текущий момент на 0,55% до 1884 пунктов. Активность инвесторов на Московской бирже сегодня возросла.

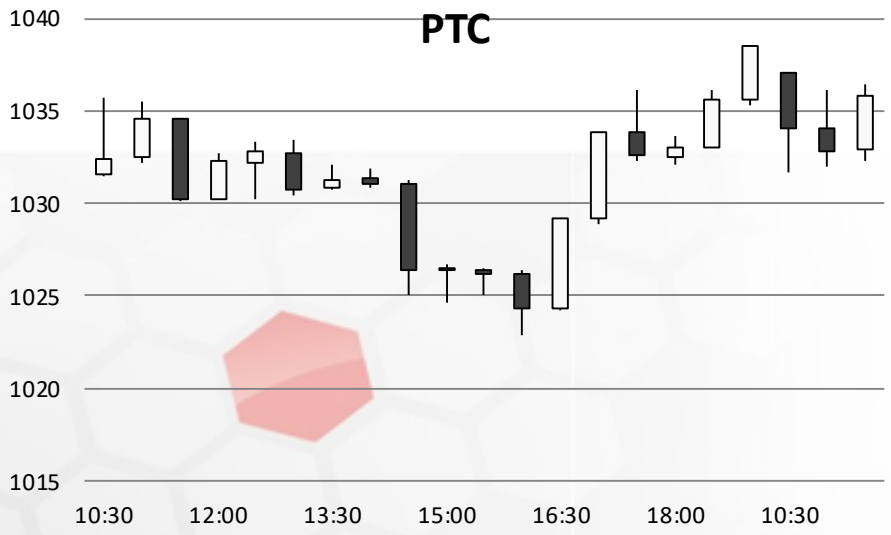

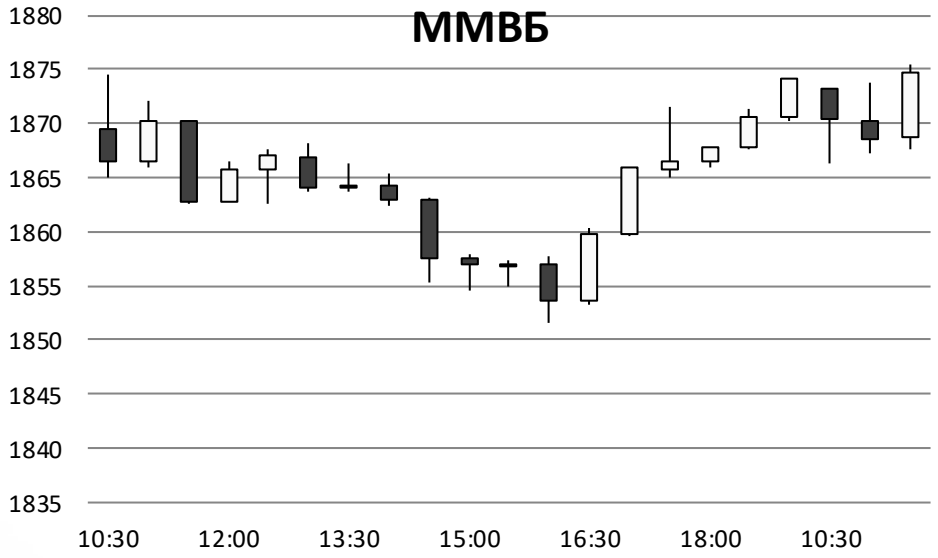

Источник: ММВБ, Bloomberg

Фондовый рынок

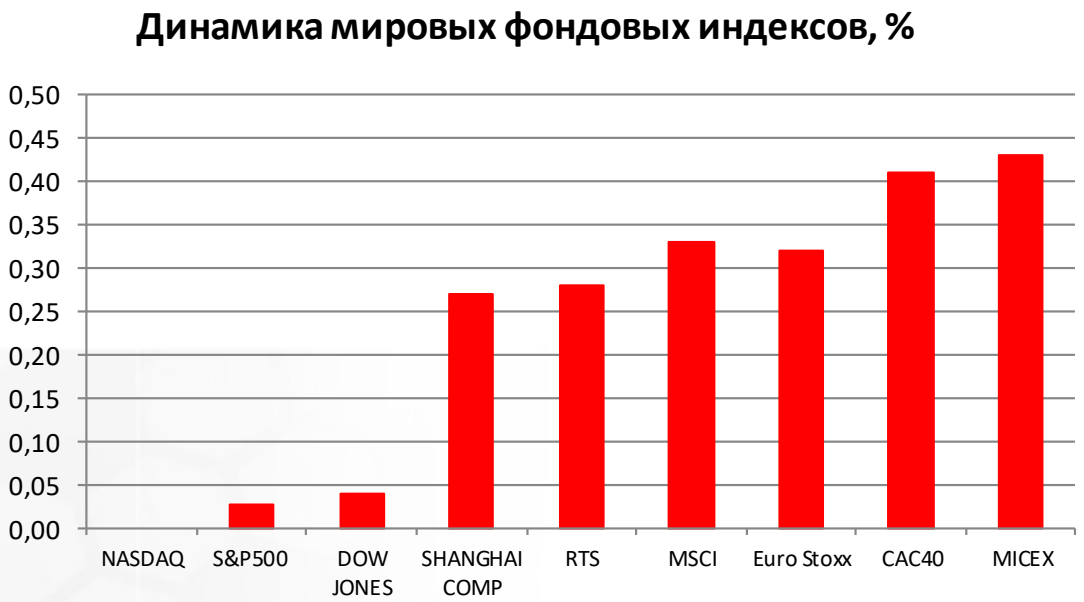

Источник: ММВБ, Bloomberg