DUKASCOPY
Swiss Forex Bank & Marketplace

Ежедневная Аналитика



Кратко о главном

Несмотря продолжающийся рост количества буровых установок в США, цены на нефть марки Brent с конца прошлой недели не изменились и колеблются вблизи отметки $50 за баррель. Рост геополитической напряжённости негативно сказался на динамике европейских индексов в начале торговой недели. Опубликованные данные по изменению индекса деловой активности в сфере услуг в ряде европейских стран оказались хуже ожиданий рынка.

Долларовая корзина валют DYX восстанавливается, оттолкнувшись от минимальных значений текущего года.

Обзор макроэкономических событий

По данным американской нефтесервисной компании Baker Hughes, количество буровых установок, специализирующихся на разработке нефтяных месторождений, выросло на прошлой неделе на 11 шт. до 733, продолжая демонстрировать увеличение 200-ую неделю подряд. Несмотря продолжающийся рост количества буровых установок в США, цены на нефть марки Brent с конца прошлой недели не изменились и колеблются вблизи отметки $50 за баррель. Поддержку нефтяным контрактам оказывает рост геополитической напряжённости в Ближнем Востоке. Сразу несколько стран, в том числе Саудовская Аравия и ОАЭ разорвали дипломатические отношения с Катаром. Ранее в СМИ сообщалось, что Катар поддерживает террористические организации в регионе.

Новую торговую неделю европейские индексы акций начали с падения в среднем на 0,5% на фоне произошедших террористических актов в Великобритании в минувшие выходные. Помимо этого, растут кредитные риски в европейской банковской системе. Акции испанского банка Banco Popular Espanol снижаются на новостях о том, что банку не далось привлечь денежную ликвидность для пополнения капитала.

Ожидаемая статистика

Дата	Время	Событие	Страна	Период	Прогноз	Пред.
05.06.2017	9:00	Индекс деловой активности PMI в сфере произ-ва	Россия	май	55,8	56,1
	9:00	Составной индекс PMI	Россия	май	--	55,3
	11:00	Регистрация новых автомобилей (г/г)	Великобритания	май	--	-19,80%
	17:00	Индекс деловой активности PMI в сфере услуг от ISM	США	май	57	57,5
	17:00	Промышленные заказы	США	апрель	-0,20%	0,20%
	17:00	Заказы на товары длит. пользования	США	апрель	--	-0,70%
	17:00	Товары длит. пользования, без транспорта	США	апрель	--	-0,40%
06.06.2017	3:00	Уровень оплаты труда (г/г)	Япония	апрель	--	-0,40%
	11:00	Индекс деловой активности PMI в сфере услуг	Еврозона	май	--	56,2
	11:00	Композитный индекс деловой активности PMI	Еврозона	май	--	56,8
	11:30	Инд. доверия инвесторов от Sentix	Еврозона	июнь	--	27,4
	12:00	Розничные продажи (м/м)	Еврозона	апрель	--	0,30%
	12:00	Розничные продажи (г/г)	Еврозона	апрель	--	2,30%

Источник: Bloomberg

Долговой рынок России

Доходность американских гособлигации США растет до 2,17%, оттолкнувшись от минимальных значений 2017 года. В целом среди участников рынка доминируют ожидания, что замедление темпов роста американского рынка труда может способствовать смягчению риторики высказываний членов ФРС. Напомним, что заседание FOMC состоится 14 июня. Ожидается, что ставка будет повышена с вероятностью 85%. Благодаря стабильности курса рубля ОФЗ незначительно дорожают. Индикативный выпуск серии 26207 торгуется с доходностью 7,562%.

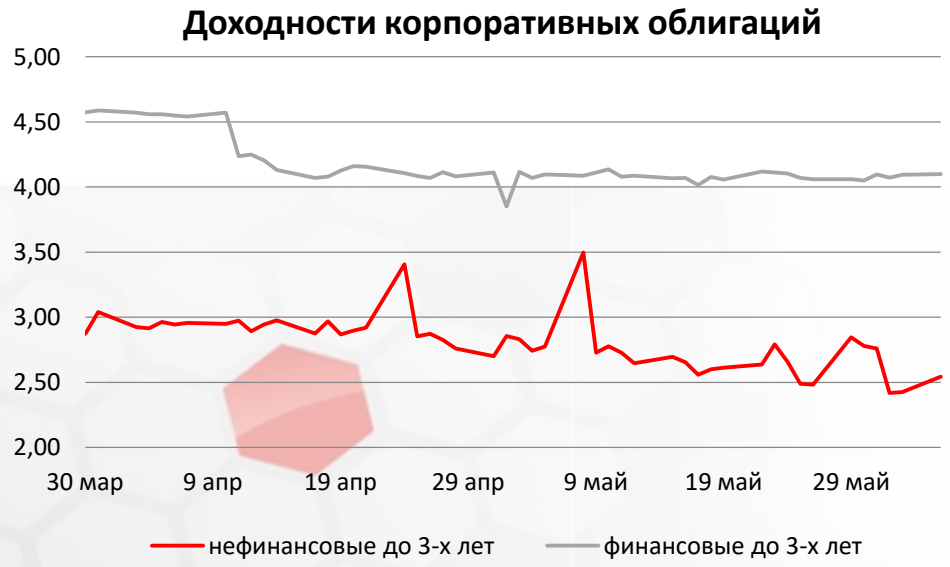

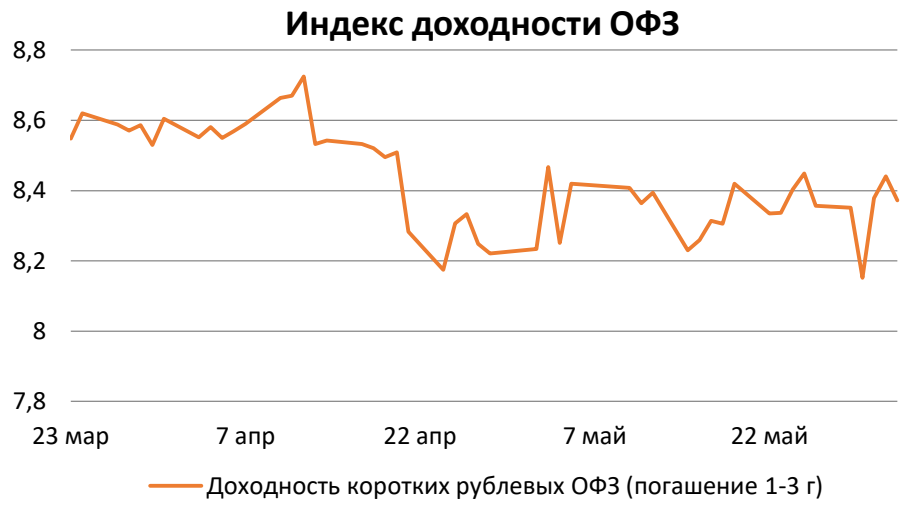

Источник: Bloomberg

Валютный рынок

Долларовая корзина валют DXY в понедельник незначительно растет до 96,77 пунктов, оттолкнувшись от минимальных значений 2017 года. В пятницу американский доллар резко снизился относительно основных валютных пар, после того как в США вышли слабые данные по рынку труда за май. Прирост новых рабочих мест в прошлом месяце составил 138 тыс. человек, в то время как рынок прогнозировал их увеличение на 185 тыс. Вышедшие данные повысили ожидания, что Комитет по операциям на открытом рынке США на следующей неделе не будет повышать ставки, так как рынок труда демонстрирует неуверенный рост.

Курс рубля против доллара растёт с начала дня на 9 копеек до 56,56 руб./долл. благодаря стабильности нефтяных контрактов.

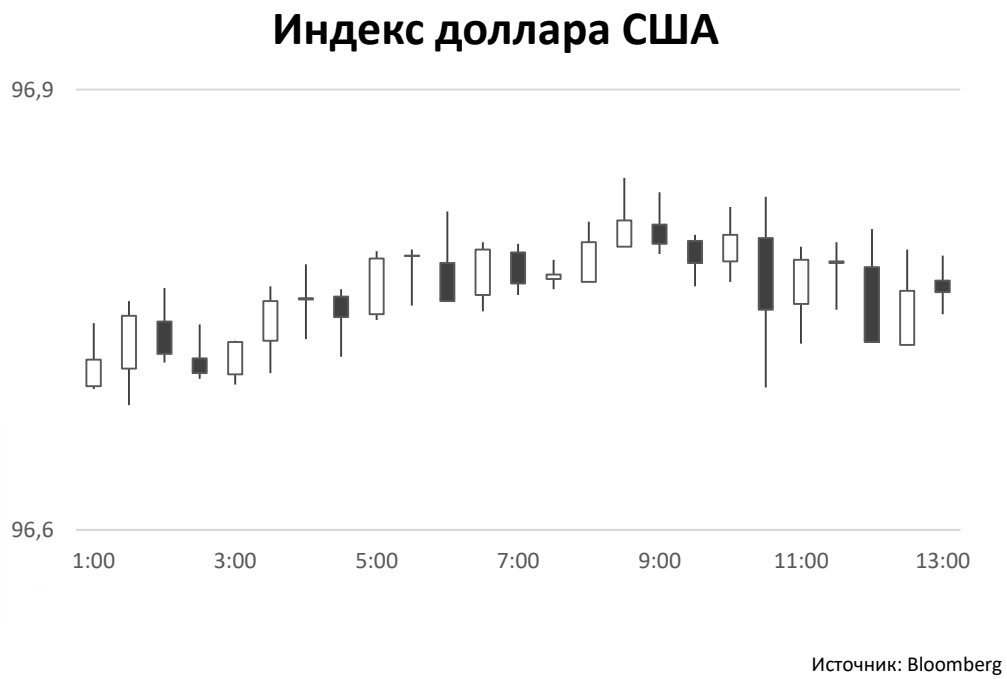

Источник: Bloomberg

Валютный рынок

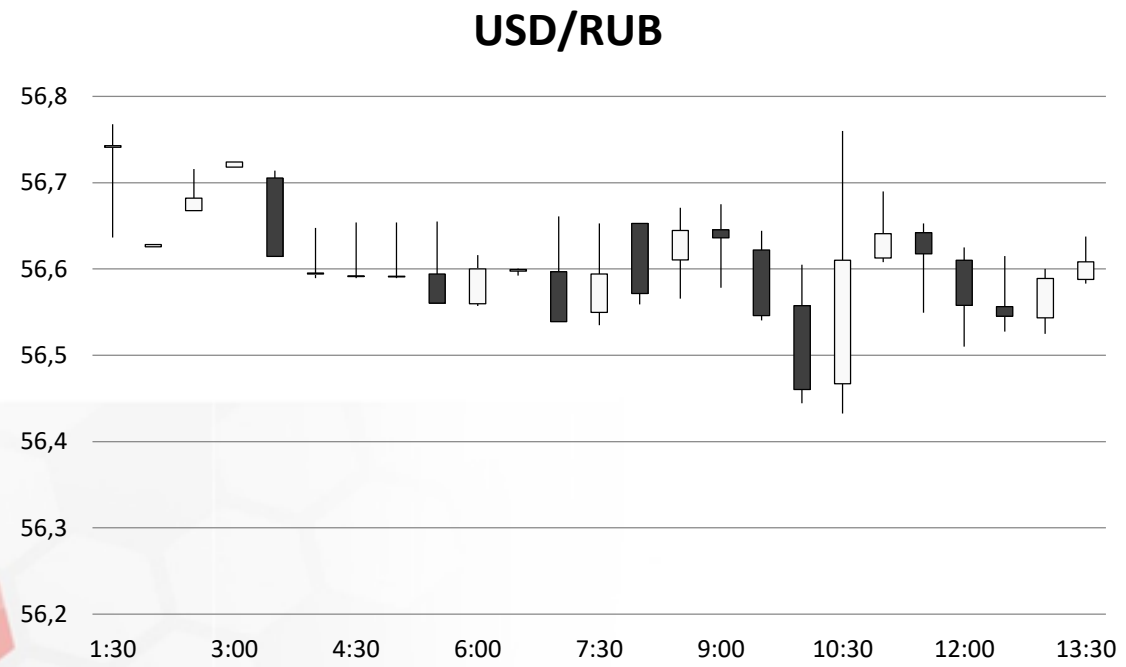

Источник: Bloomberg

Валютный рынок

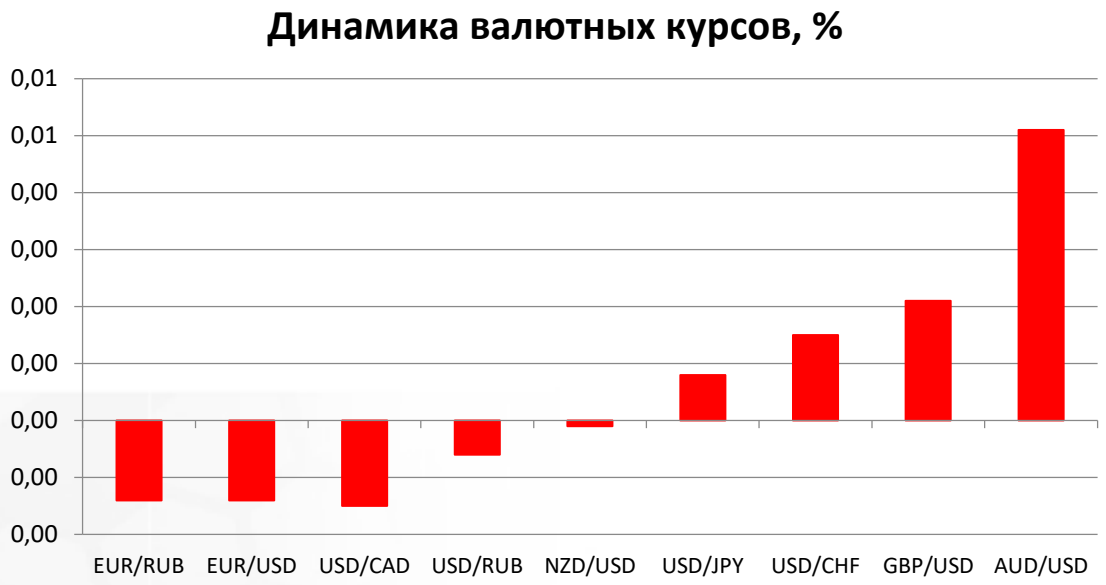

Источник: Bloomberg

Фондовый рынок

Российские индексы акций сегодня растут, корректируясь вверх после обновления минимумов года на прошлой неделе. Индекс ММВБ растет на 0,4% до 1890 пунктов. Индекс РТС растет на 0.6%. Вновь в лидерах роста оказались акции АФК «Система» (+5%), отыгрывая высказывания представителей «Роснефти» на прошлой неделе об отсутствии намерений предъявлять новые иски к холдингу.

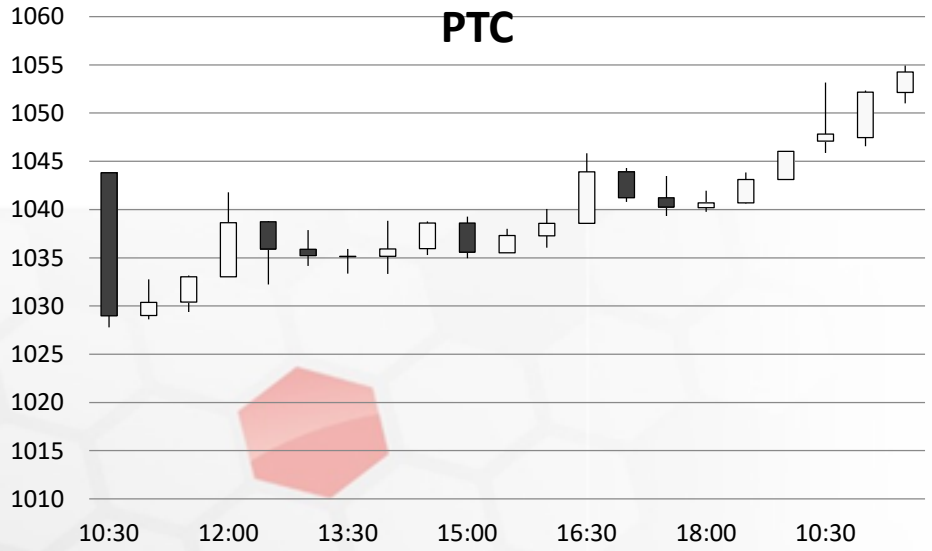

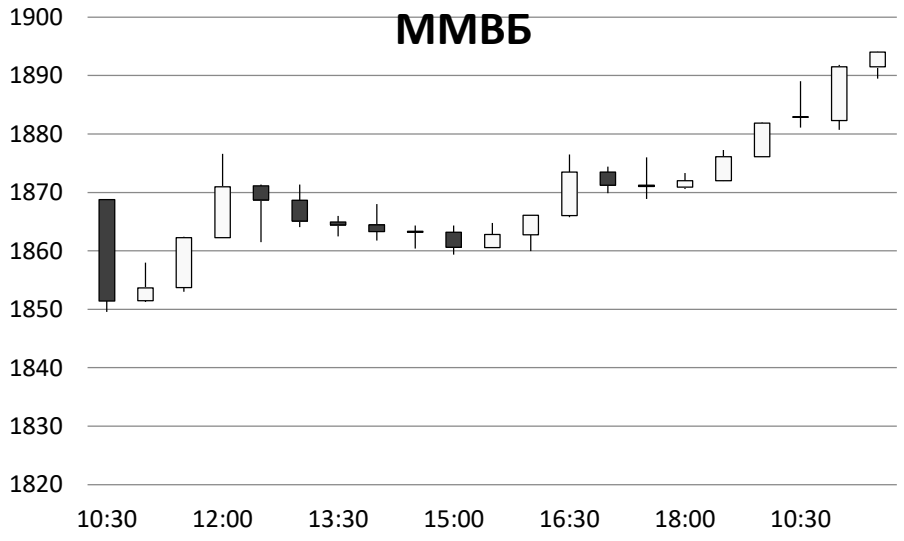

Источник: ММВБ, Bloomberg

Фондовый рынок

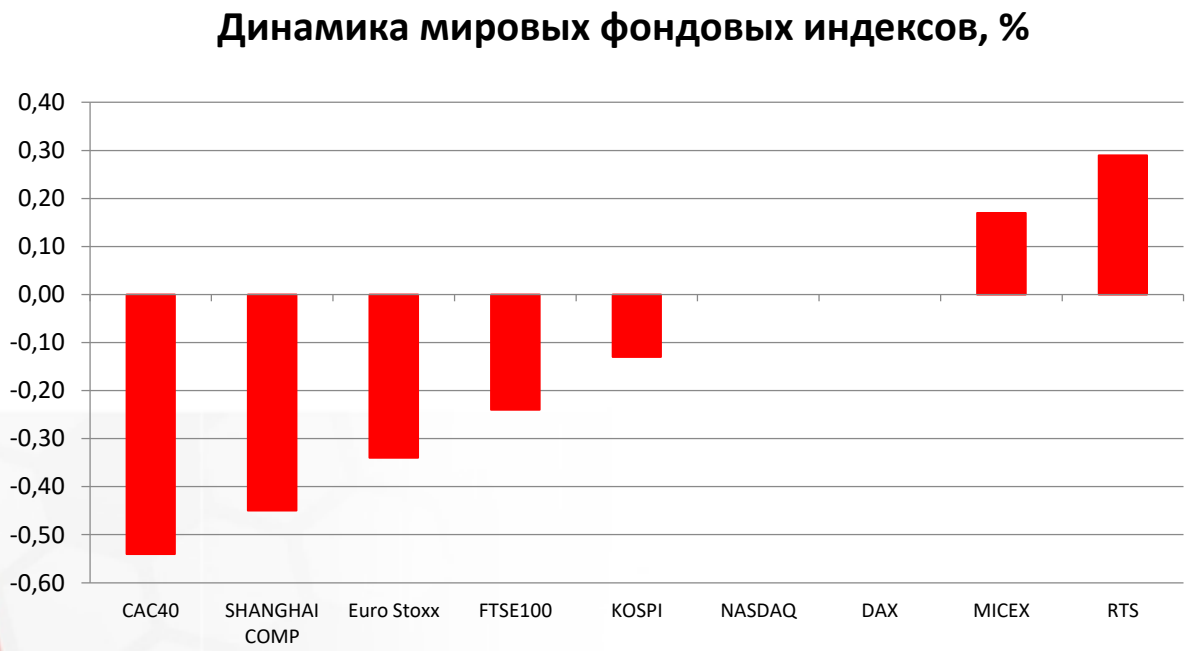

Источник: ММВБ, Bloomberg