DUKASCOPY
Swiss Forex Bank & Marketplace

Ежедневная Аналитика



Кратко о главном

На европейских площадках сегодня доминируют продажи, активизировавшиеся после роста опасений относительно торможения экономики ЕС. Поводом для этого стали комментарии Марио Драги о необходимости продления мер, стимулирующих экономический рост. На этом фоне курс евро против доллара снижается до 1,111. Внешний негативный фон оказывает давление на индекс ММВБ, который сегодня обновил минимумы последнего месяца, несмотря на стабильность нефтяных контрактов и курса рубля.

Обзор макроэкономических событий

Сегодняшний день торги на европейских площадках начались со снижения основных индексов как на опасениях слабого роста экономики ЕС, так и увеличения политических рисков в регионе. На наш взгляд, поводом для могли стать высказывания главы ЕЦБ Марио Драги о необходимости продления монетарного стимулирования экономики еврозоны. Напомним, что ранее инвесторы предполагали, что ЕЦБ будет плавно снижать объемы ежемесячных денежных интервенций и к концу года полностью свернет программу стимулирования, так как экономика ЕС стала восстанавливаться. Поддержку индексам не оказал выход позитивной макростатистики во Франции, где в минувшем квартале рост ВВП страны составил 1% г/г, превысив ожидания рынка, а индекс потребительской уверенности поднялся до 102 пунктов, обновив максимумы с 2007 года. В целом активность инвесторов на глобальном рынке акции во вторник возросла на фоне возобновления торгов на американском рынке акций.

Ожидаемая статистика

Дата	Время	Событие	Страна	Период	прогноз	Предыдущ
30.05.2017	2:30	Уровень безработицы	Япония	апрель	--	2.80%
	2:50	Розничные продажи (м/м)	Япония	апрель	--	0.20%
	2:50	Розничная торговля (г/г)	Япония	апрель	--	2.10%
	9:45	ВВП (кв/кв)	Франция	1К17	--	0.30%
	9:45	ВВП (г/г)	Франция	1К17	--	0.80%
	12:00	Экономич. уверенность	Еврозона	май	--	109.6
	12:00	Индекс делового климата	Еврозона	май	--	1.09
	12:00	Уверенность в обслуж. отрасли	Еврозона	май	--	14.2
	12:00	Потребительская уверенность	Еврозона	май	--	-3.3
	15:00	ИПЦ (м/м)	Германия	май	--	0.00%
	15:00	ИПЦ (г/г)	Германия	май	--	2.00%
	15:30	Личные доходы	США	апрель	0.40%	0.20%
	15:30	Личные расходы	США	апрель	0.40%	0.00%
	15:30	Фактич. личные расходы	США	апрель	--	0.30%
	17:30	Инд. произв. активности ФРБ Далласа	США	май	--	16.8

Источник: Bloomberg

Долговой рынок России

Второй день подряд котировки облигаций европейских стран торгуются в боковом тренде в ожидании публикации в среду вечером отчёта ФРС, «Бежевой книги». Доходность 10-летних гособлигаций США торгуется вблизи отметки 2,238%. Несмотря на стабильность курса рубля, рублевые ОФЗ серии 26207, которые являются индикативными для рынка, снижаются, достигнув доходности 7,62%. Сегодня Минфин РФ озвучит параметры завтрашнего аукциона ОФЗ. Учитывая, что в последние две недели министерству не удавалось полностью разместить предлагаемый объем, возможно, что сумма размещаемых бумаг будет снижена до 30-35 млрд руб.

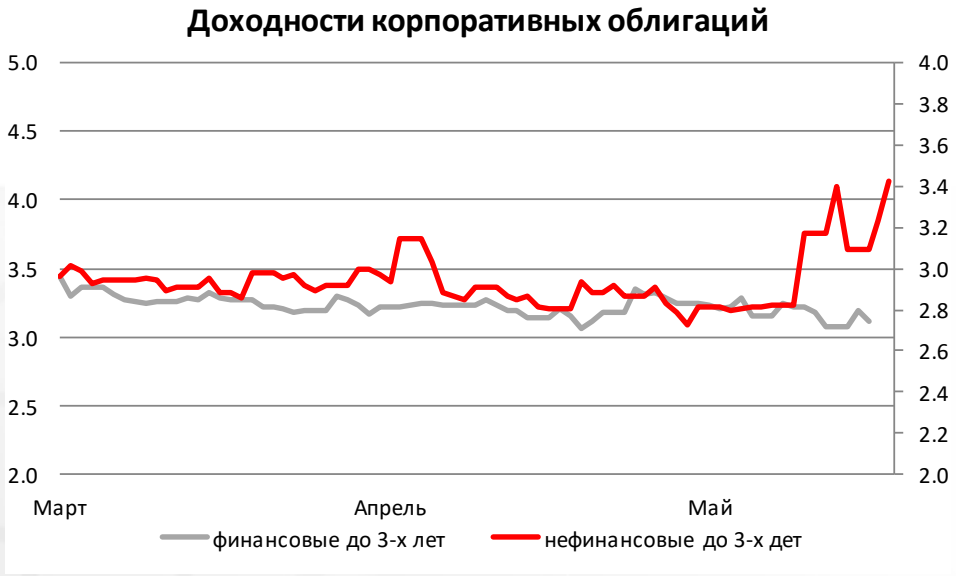

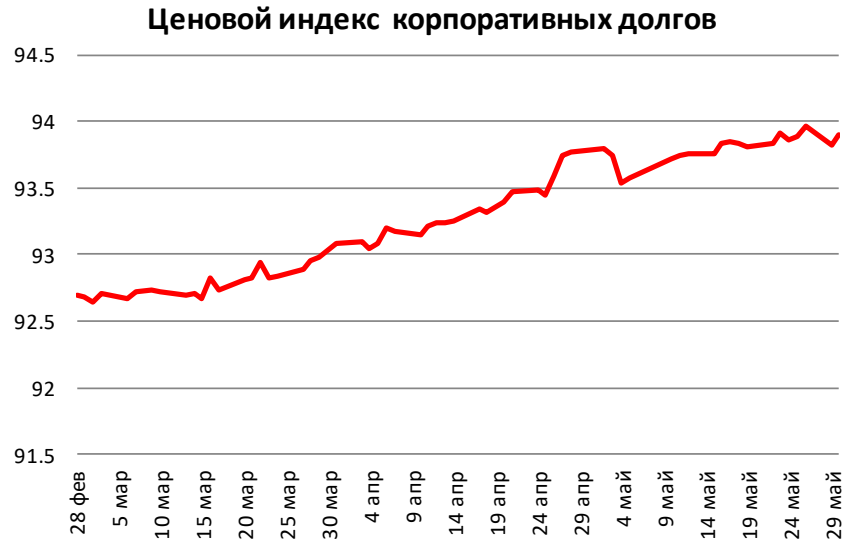

Источник: Bloomberg

Валютный рынок

Курс евро относительно доллара сегодня резко снижался, отыгрывая вчерашние высказывания Марио Драги о необходимости продления действия стимулирующих мер. Долларовая корзина валют DXY сегодня достигала 97,5 пунктов. Курс рубля относительно доллара сегодня не изменился и продолжает колебаться вблизи отметки 56,5 руб./долл., продолжая колебаться в узком диапазоне значений вслед за ценами на нефть. Стоимость барреля марки Brent за последние сутки практически не изменились.

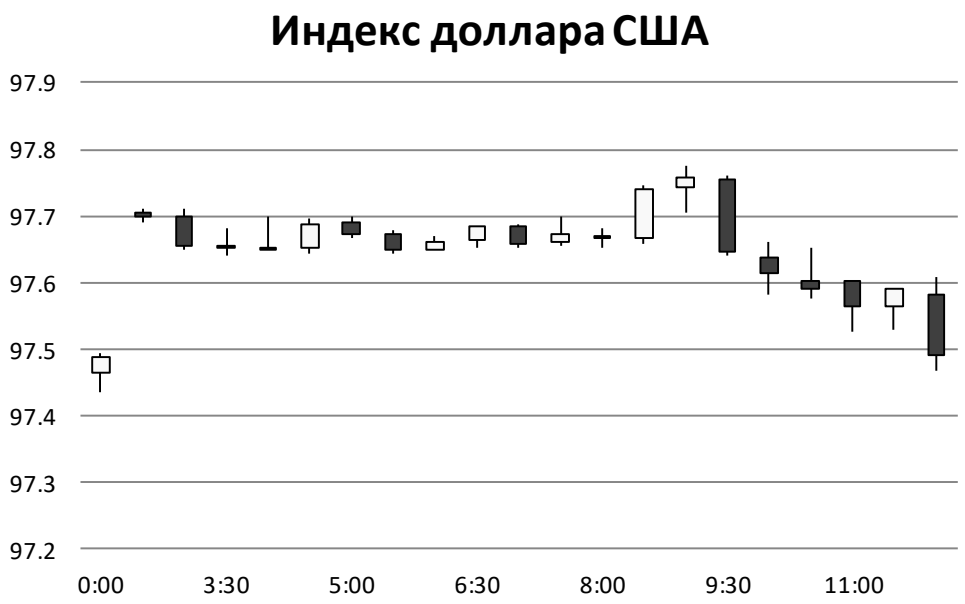

Источник: Bloomberg

Валютный рынок

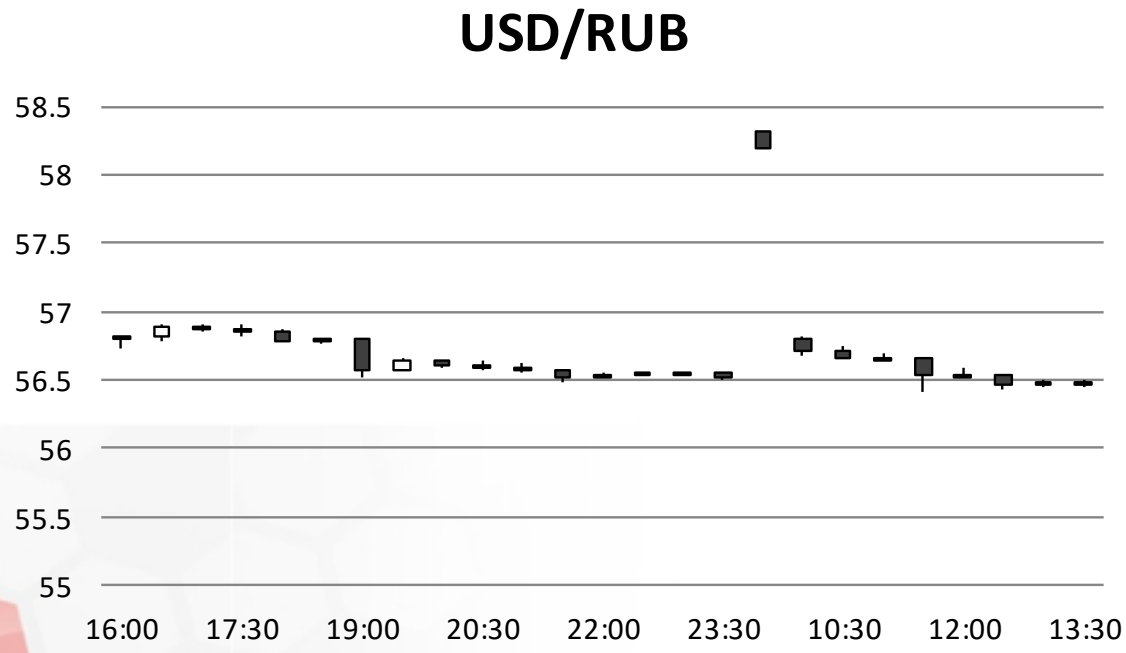

Источник: Bloomberg

Валютный рынок

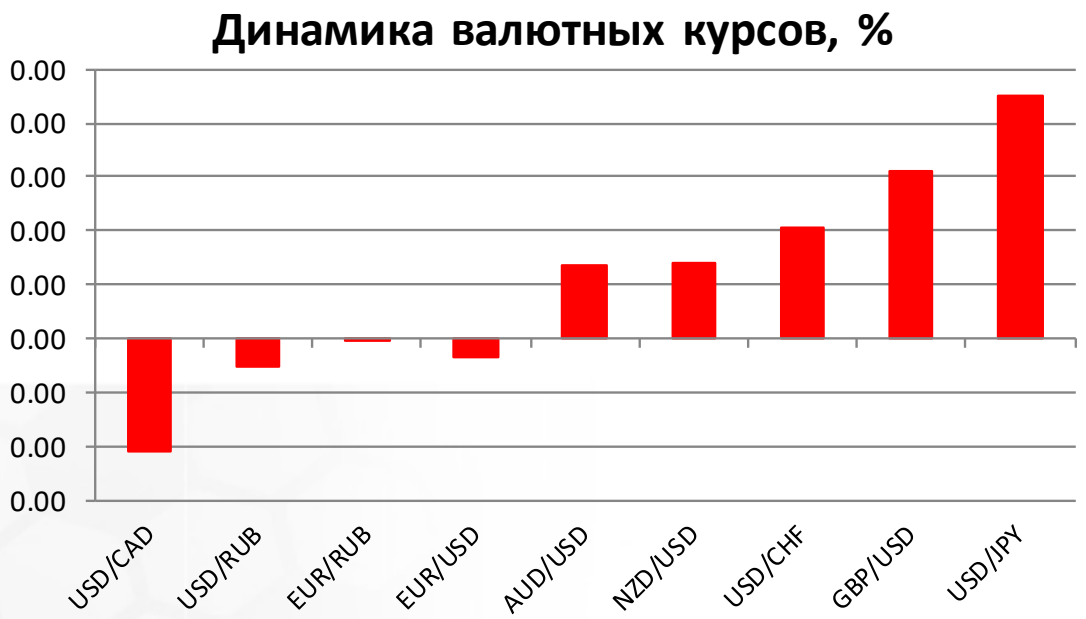

Источник: Bloomberg

Фондовый рынок

Индекс ММВБ снижается на 0,3%, вновь приблизившись к минимальным значениям последнего месяца. Против рынка движутся акции «Россетей» (+3,8%) на фоне решения совета директоров компании направить на дивидендные выплаты более 2 млрд руб. Индекс РТС снижается на 0,6% до 1079 пунктов, отыгрывая падение курса рубля в ходе вечерних валютных торгов в понедельник.

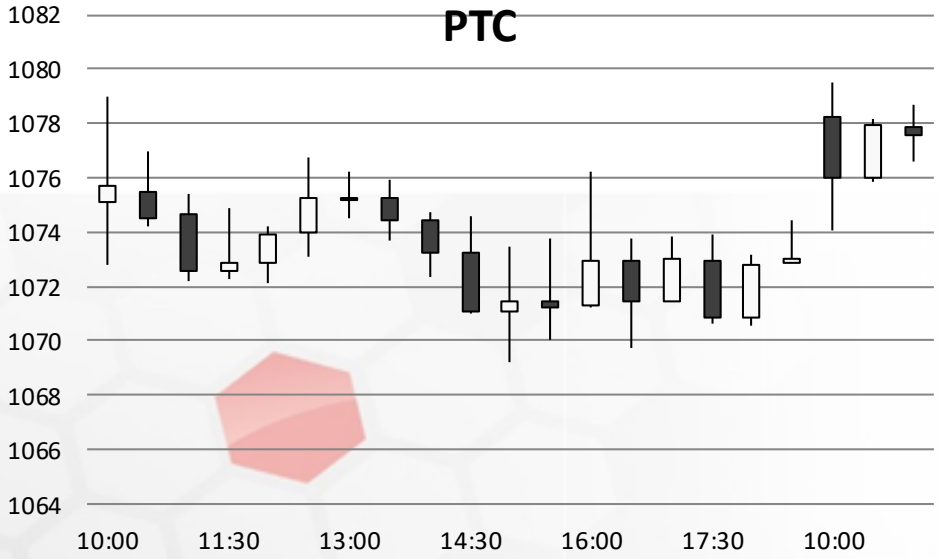

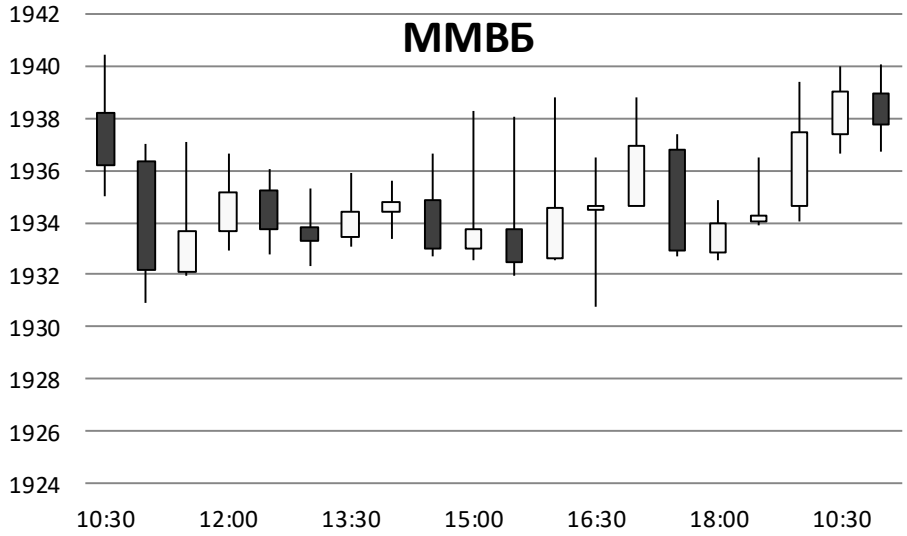

Источник: ММВБ, Bloomberg

Фондовый рынок

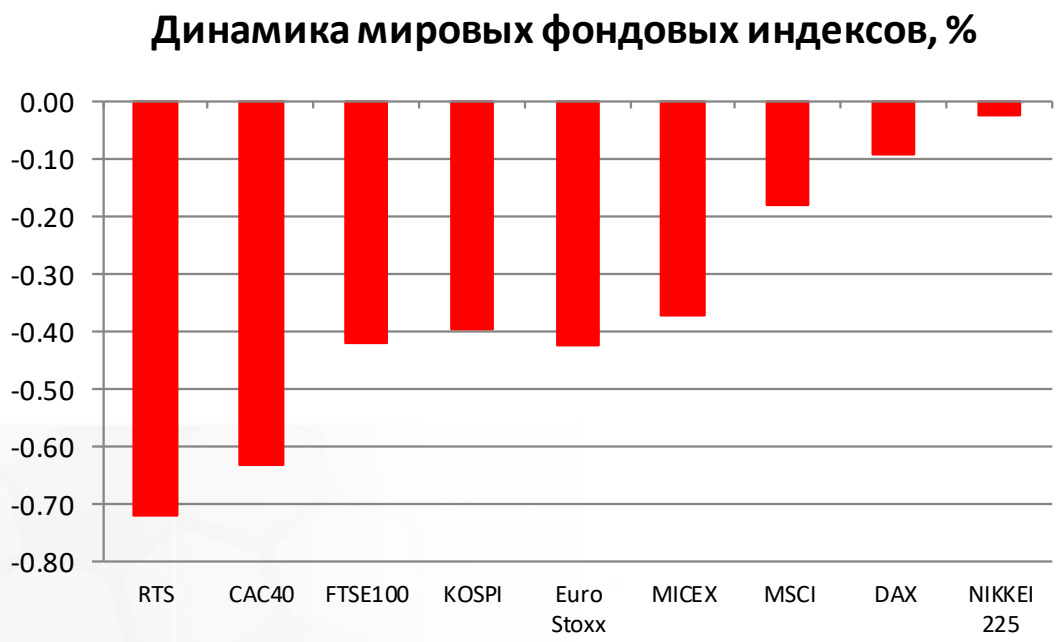

Источник: ММВБ, Bloomberg