DUKASCOPY
RESEARCH PRODUCTS

30/05/2017 USD/RUB EUR/USD GBP/USD USD/JPY XAU/USD



# Технический Анализ

# Рубль стабилизировался

вторник, 30 мая 2017 г.

08:30 GMT

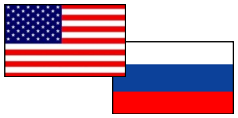

***«Для рубля на первый план выходят такие факторы, как давление со стороны платежного баланса и возможное ухудшение валютной ликвидности на внутреннем рынке...».***
***- Regnum***

## ■ Обзор

На фоне восстановившихся нефтяных котировок российский рубль укрепляется третью торговую сессию подряд. Вчера торги по валютной паре USD/RUB завершились на отметке 56.45, где рубль вырос против американского доллара на 0.58%. Во вторник с утра пара USD/RUB торговалась в красной зоне, где в 12:15 мск усиленно тестировала недельную PP на 56.50. Преодолев ее, она будет стремиться к следующему локальному уровню поддержки — недельной S1 на 56.98. Ожидаем, что пара USD/RUB продолжит торговаться в установленном ранее диапазоне 56.00-57.01.

## ■ Настроение трейдеров

Доля длинных позиций на рынке SWFX выросла и на данный момент равна 74%.




| Сентимент | Сегодня | Вчера | 5 дней |
|---|---|---|---|
| Позиции | 48% | 44% | 50% |
| Ордера | -16% | -14% | -14% |

| Индикатор | 1 день | 1 неделя | 1 месяц |
|---|---|---|---|
| MACD (12; 26; 9) | Продавать | Продавать | Покупать |
| RSI (14) | Нейтрально | Нейтрально | Нейтрально |
| Stochastic (5; 3; 3) | Продавать | Продавать | Нейтрально |
| ADX (14) | Нейтрально | Продавать | Нейтрально |
| CCI (14) | Нейтрально | Нейтрально | Нейтрально |
| AROON (14) | Покупать | Покупать | Покупать |
| Alligator (13; 8; 5) | Продавать | Продавать | Нейтрально |
| SAR (0.02; 0.2) | Продавать | Покупать | Продавать |
| Агрегированный | ↘ | ↘ | → |

| | Уровень | Обоснование |
|---|---|---|
| R3 | 58.03 | Недельная R3 |
| R2 | 57.52/75/78 | Недельная R2; месячная R1; 100-дневная SMA |
| R1 | 56.73/81/88/57.01 | Месячная PP; 20/55-дневная SMA; недельная R1 |
| S1 | 56.50 | Недельная PP |
| S2 | 55.98/88 | Недельная S1; месячная S1 |
| S3 | 55.48/47 | Линия Боллинджера; недельная S2 |

# Курс EUR/USD снижается

вторник, 30 мая 2017 г.

08:30 GMT

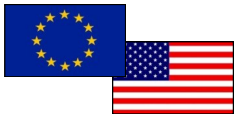

***«Несмотря на лишь один четкий сигнал, мы ожидаем, что давление на евро (EUR) может сохраниться, а потенциальные цели медведей расположены на 1.10975 и 1.1075».***
***- fxteam***

## ■ Обзор

В ходе утренних торгов во вторник валютная пара EUR/USD снизилась до отметки 1.1108 на фоне опубликованной статьи в немецкой газете о проблемах Греции с выплатой долга. В 11:25 мск пара торговалась в красной зоне вблизи уровня поддержки — недельной S1 на 1.1137. Технические индикаторы указывают на дальнейшее снижение валютной пары. Трейдерам стоит обратить внимание на показатели инфляции в Германии за май, а также на индекс цен потребительских расходов в США — в случае сильных данных, спрос на доллар вырастет.

## ■ Настроение трейдеров

Доля длинных позиций на рынке SWFX выросла и на данный момент равна 41%.

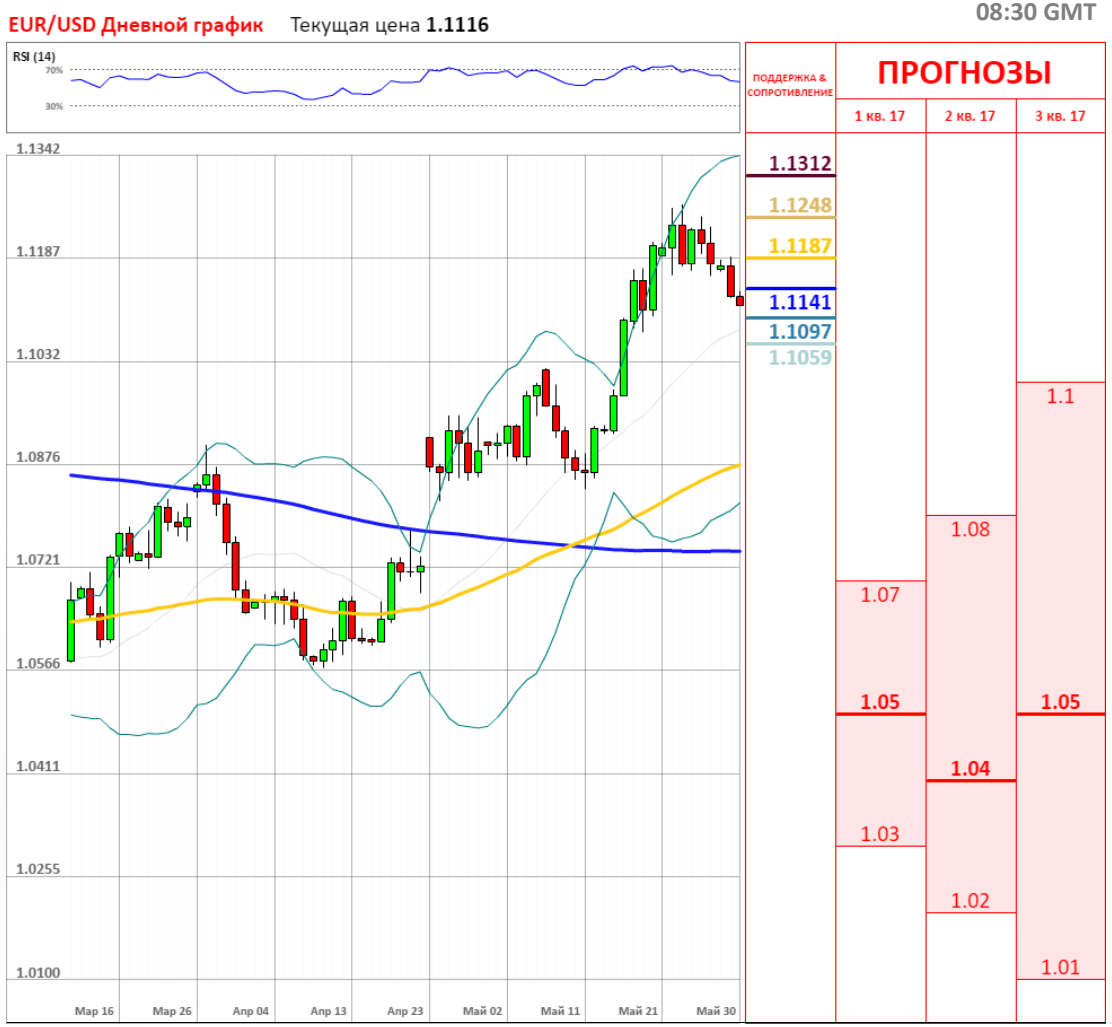


| Сентимент | Сегодня | Вчера | 5 дней |
|---|---|---|---|
| Позиции | -18% | -20% | -22% |
| Ордера | -4% | -2% | -6% |

| Индикатор | 1 день | 1 неделя | 1 месяц |
|---|---|---|---|
| MACD (12; 26; 9) | Покупать | Покупать | Продавать |
| RSI (14) | Нейтрально | Нейтрально | Нейтрально |
| Stochastic (5; 3; 3) | Продавать | Продавать | Продавать |
| ADX (14) | Нейтрально | Нейтрально | Нейтрально |
| CCI (14) | Нейтрально | Продавать | Нейтрально |
| AROON (14) | Покупать | Покупать | Покупать |
| Alligator (13; 8; 5) | Покупать | Покупать | Продавать |
| SAR (0.02; 0.2) | Покупать | Покупать | Покупать |
| Агрегированный | ↗ | ↗ | → |

| | Уровень | Обоснование |
|---|---|---|
| R3 | 1.1312/25 | Недельная R2; линия Боллинджера |
| R2 | 1.1248 | Недельная R1 |
| R1 | 1.1187/1.1204 | Месячная R2; 61.80% Фибо; недельная PP |
| S1 | 1.1141 | Недельная S1 |
| S2 | 1.1097 | Недельная S2 |
| S3 | 1.1059/28 | 20-дневная SMA; месячная R1; нед-ая S3; 50% Фибо |

# Фунт вернулся к отметке 1.28

вторник, 30 мая 2017 г.

08:30 GMT

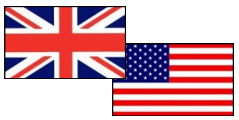

***«Открывать продажи стоит после уверенного и резкого пробоя уровня поддержки 1.2783 – 1.2792 на повышенном объеме, что обезопасит нас от ложных движений. Стоп лосс стоит ставить чуть выше пробойного объемного бара. Потенциал падения около 100 пунктов».***
***- Андрей Ольшанецкий (Investing)***

## Обзор

Наши ожидания оправдались: в течение торговой сессии в понедельник британский фунт восстановил часть позиций, утраченных в пятницу. Сегодня же в ходе азиатской сессии валютная пара GBP/USD снизилась до отметки 1.2794, однако затем развернулась и в 11:00 мск торговалась в зелёной зоне вблизи уровня сопротивления — недельной PP на 1.2877. Сильным уровнем поддержки для пары является месячная PP на отметке 1.2762. Технические индикаторы не дают чётких сигналов о покупке фунта стерлингов.

## Настроение трейдеров

Доля длинных позиций на рынке SWFX выросла и на данный момент равна 52%.

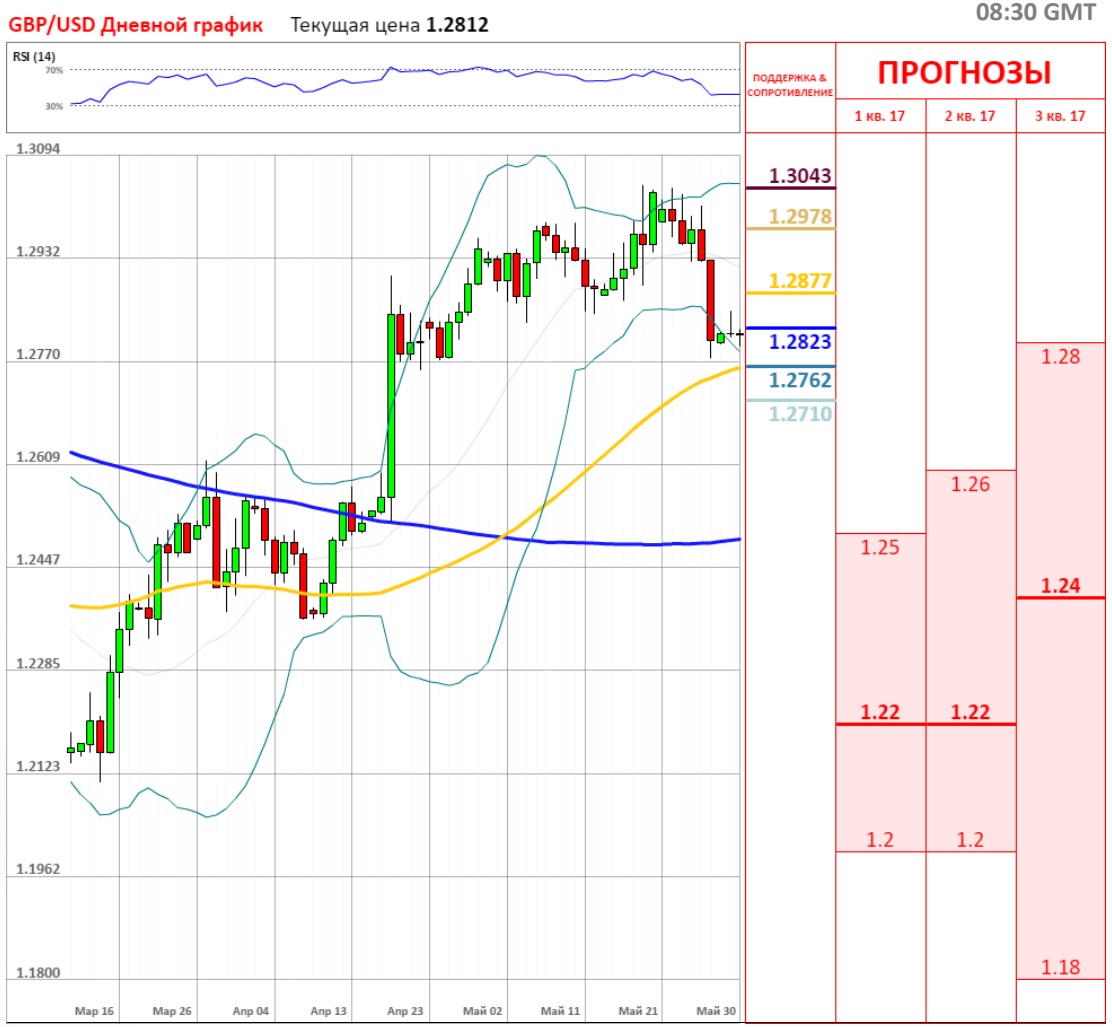


| Сентимент | Сегодня | Вчера | 5 дней |
|---|---|---|---|
| Позиции | 4% | 2% | -4% |
| Ордера | 2% | 6% | 6% |

| Индикатор | 1 день | 1 неделя | 1 месяц |
|---|---|---|---|
| MACD (12; 26; 9) | Покупать | Покупать | Продавать |
| RSI (14) | Нейтрально | Нейтрально | Нейтрально |
| Stochastic (5; 3; 3) | Продавать | Продавать | Продавать |
| ADX (14) | Нейтрально | Нейтрально | Продавать |
| CCI (14) | Покупать | Нейтрально | Нейтрально |
| AROON (14) | Покупать | Покупать | Покупать |
| Alligator (13; 8; 5) | Нейтрально | Покупать | Продавать |
| SAR (0.02; 0.2) | Продавать | Покупать | Покупать |
| Агрегированный | → | ↗ | ↘ |

| | Уровень | Обоснование |
|---|---|---|
| R3 | 1.3043 | Линия Боллинджера |
| R2 | 1.2978 | Недельная R1 |
| R1 | 1.2877/1.2925 | Недельная PP; 20-дневная SMA |
| S1 | 1.2823/07 | Линия восходящего тренда; линия Боллинджера |
| S2 | 1.2762 | Месячная PP |
| S3 | 1.2710/1.2672 | Недельная S1; 55-дневная SMA; 23.60% Фибо |

# Иена укрепляется в ходе утренних торгов

вторник, 30 мая 2017 г.

08:30 GMT

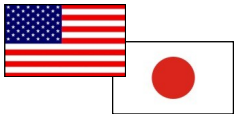

***«Индикаторы MACD и RSI с пятницы находятся ниже своих центральных линий и сегодня снижаются, RSI зашел в зону перепроданности».***
***- fxeuroclub***

## ■ Обзор

Во вторник с утра иена достигла 2-недельных максимумов на фоне положительных данных по рынку труда и розничным продажам в Японии. В 10:35 мск валютная пара USD/JPY торговалась в красной зоне около отметки 110.97, снижаясь к недельной S1 на 110.76. Преодолев ее, пара будет стремиться к следующему уровню поддержки — месячной PP на 110.48. Сильными уровнями сопротивления для пары являются 55-дневная SMA и недельная PP на 111.37/44, которые, скорее всего, не позволят USD/JPY восстановиться. Вероятен рост иены против доллара сегодня.

## ■ Настроение трейдеров

Доля длинных позиций на рынке SWFX упала и на данный момент равна 42%.




| Сентимент | Сегодня | Вчера | 5 дней |
|---|---|---|---|
| Позиции | -16% | -14% | -16% |
| Ордера | 2% | 0% | 4% |

| Индикатор | 1 день | 1 неделя | 1 месяц |
|---|---|---|---|
| MACD (12; 26; 9) | Продавать | Покупать | Покупать |
| RSI (14) | Нейтрально | Нейтрально | Нейтрально |
| Stochastic (5; 3; 3) | Продавать | Продавать | Продавать |
| ADX (14) | Нейтрально | Нейтрально | Нейтрально |
| CCI (14) | Нейтрально | Нейтрально | Нейтрально |
| AROON (14) | Покупать | Покупать | Покупать |
| Alligator (13; 8; 5) | Продавать | Нейтрально | Покупать |
| SAR (0.02; 0.2) | Продавать | Продавать | Покупать |
| Агрегированный | ↘ | → | ↗ |

| | Уровень | Обоснование |
|---|---|---|
| R3 | 112.36/41 | 20/100-дневная SMA |
| R2 | 112.03 | Недельная R1 |
| R1 | 111.37/44 | 55-дневная SMA; недельная PP |
| S1 | 110.76/48 | Недельная S1; месячная PP |
| S2 | 110.18/16 | Недельная S2; линия Боллинджера; 200-дневная SMA |
| S3 | 109.50/18 | Недельная S3; месячная S1 |

# Стоимость золота на уровне 4-недельных максимумов

вторник, 30 мая 2017 г.

08:30 GMT



***«Цены на золото очень чувствительны к повышению процентной ставки, поскольку ее значение влияет на привлекательность безопасных активов. Постепенное повышение процентной ставки рассматривается как меньшая угроза для цен на золото, чем серия резких изменений».***
***- Investing***

## Обзор

Вчера был выходной день в Великобритании, США и Китае, в связи с чем объёмы торгов вчера были низкими, и цена на золото практически не изменилась. Сегодня в 10:10 мск пара XAU/USD торговалась в зелёной зоне вблизи уровня месячной PP на 1,268.62. Пробив ее, она будет стремиться к новой цели — недельной R1 на отметке 1,274.63. Скорее всего, что бычьи настроения будут преобладать сегодня в паре. В противном случае, XAU/USD может отступить к локальному уровню поддержки — недельной PP на 1,261.29.

## Настроение трейдеров

Доля длинных позиций на рынке SWFX выросла и на данный момент равна 52%.




| Сентимент | Сегодня | Вчера | 5 дней |
|---|---|---|---|
| Позиции | 4% | 2% | -2% |
| Ордера | 32% | 34% | 42% |

| Индикатор | 1 день | 1 неделя | 1 месяц |
|---|---|---|---|
| MACD (12; 26; 9) | Покупать | Покупать | Покупать |
| RSI (14) | Нейтрально | Нейтрально | Нейтрально |
| Stochastic (5; 3; 3) | Продавать | Продавать | Продавать |
| ADX (14) | Нейтрально | Нейтрально | Нейтрально |
| CCI (14) | Продавать | Нейтрально | Нейтрально |
| AROON (14) | Покупать | Покупать | Покупать |
| Alligator (13; 8; 5) | Покупать | Покупать | Нейтрально |
| SAR (0.02; 0.2) | Покупать | Покупать | Покупать |
| Агрегированный | ↗ | ↗ | ↗ |

| | Уровень | Обоснование |
|---|---|---|
| R3 | 1,283.37 | Недельная R2 |
| R2 | 1,275.49/1,278.96 | Недельная R1; линия Болл.; 61.80% Фибо |
| R1 | 1,269.77 | Месячная PP |
| S1 | 1,261.80 | Недельная PP |
| S2 | 1,253.91/1,249.16 | Недельная S1; 55-дневная SMA; 50.00% Фибо |
| S3 | 1,244.79/1,238.72 | 20/100/200-дневная SMA; месячная S1; недельная S2 |

# ОБЪЯСНЕНИЯ

**Сигналы**

- Покупать – пара фиксирует четкий восходящий тренд
- Продавать – пара фиксирует четкий нисходящий тренд
- Нейтральный – по паре не имеется конкретного тренда
- * – среднее значение за последние две недели

**График**

- SMA (55) – Простая средняя скользящая за последние 55 периодов
- SMA (200) – Простая средняя скользящая за последние 200 периодов

**Индикаторы**

- MACD – Схождение/Расхождение средних скользящих (англ. Moving average convergence divergence) – индикатор силы и направления тренда
- RSI – Индекс относительной силы (англ. Relative strength index) – сравнивает величину недавнего прироста к недавним потерям в попытке определить условия, при которых актив «перепродан» или «перекуплен»
- Stochastic – Стохастический осциллятор – технический индикатор силы и направления тренда, который сравнивает цену закрытия валютной пары и её ценовой диапазон за установленный период времени
- ADX – Средний индекс направленного движения (англ. Average directional index) – индикатор силы тренда
- CCI – Индекс товарного канала (англ. Commodity channel index) – осциллятор, используемый в техническом анализе, чтобы помочь определить, когда пара «перекуплена» или «перепродана»
- SAR – Цена остановки и разворота (англ. Stop and reverse price) – трендовый индикатор – показывает направление тренда
- AROON – измеряет силу тренда и вероятность его продолжения
- Alligator – трендовый индикатор, который демонстрирует наличие тренда и его направление

**Прогнозы**

Третий квартиль – отделяет 25% самых высоких прогнозов

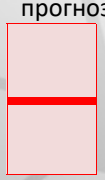

*Второй квартиль* – средняя цена, основанная на ожиданиях индустрии

*Первый квартиль* – отделяет 25% самых низких прогнозов

**Алёна Микитина**

Alona.mikitina@dukascopy.com

**Наша аналитика:**

Технический анализ
Короткие новости
Торговые идеи по фигурам
Квартальный отчёт
Прогнозы сообщества

**Полезные ссылки:**

FXSpider онлайн новости
ТВ
Вебинары
Графики
Индекс валют
CoT отчёты
Пивот уровни
Сентимент рынка
Экономический календарь
Сигналы

**Оговорка**

Вся информация в этой статье, включая мнения, показатели и графики, предоставлена только в целях ознакомления, и не может быть интерпретирована как финансовый совет. Dukascopy не несет ответственности за полноту или правильность любой информации, содержащейся в этой статье. Финансовые показатели, указанные в этой статье не были проверены компанией Dukascopy. Взгляды, мнения и анализы принадлежат авторам статьи, и не были согласованы с Dukascopy.

Dukascopy отказывается от любых гарантий, выраженных или подразумевающихся, но, не ограничиваясь этим, касательно пригодности для торговли или пригодности для определенной цели, в отношении всей информации в этой статье. Dukascopy не при каких обстоятельствах не несет ответственность за любые прямые, непрямые, косвенные, зависящие, непредвиденные, или любые другие убытки, понесенные в связи с использованием этой статьи.