DUKASCOPY
RESEARCH PRODUCTS

29/05/2017 EUR/USD GBP/USD USD/JPY XAU/USD USD/RUB



Технический Анализ

Рубль укрепляется вторую сессию подряд

понедельник, 29 мая 2017 г.

08:30 GMT

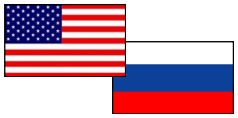

«Дополнительное давление на котировки национальной валюты оказывает возможное расширение санкций против России, заявление о чем было сделано по итогам саммита G7, состоявшегося в итальянском городе Таормина и завершившегося в субботу, 27 мая».
- Interfax

Обзор

В течение торгов в пятницу рубль вырос на 0,48% по отношению к американскому доллару на фоне стабилизации нефтяных котировок. В понедельник в 12:00 мск валютная пара USD/RUB торгуется в красной зоне, в боковом канале, где уже с утра пробила месячную PP и стремится к следующему локальному уровню поддержки, а именно недельной PP на 56,50. Сегодня выходной день в Китае, США и Великобритании, в связи с чем торги на нефтяных рынках отмечены слабой активностью, что непосредственно отражается и на парах с российской валютой.

Настроение трейдеров

Доля длинных позиций на рынке SWFX упала и на данный момент равна 72%.



Сентимент	Сегодня	Вчера	5 дней
Позиции	44%	50%	46%
Ордера	-14%	-14%	-26%

Индикатор	1 день	1 неделя	1 месяц
MACD (12; 26; 9)	Продавать	Продавать	Покупать
RSI (14)	Нейтрально	Нейтрально	Нейтрально
Stochastic (5; 3; 3)	Продавать	Продавать	Нейтрально
ADX (14)	Нейтрально	Продавать	Нейтрально
CCI (14)	Нейтрально	Нейтрально	Нейтрально
AROON (14)	Покупать	Покупать	Покупать
Alligator (13; 8; 5)	Продавать	Продавать	Нейтрально
SAR (0.02; 0.2)	Продавать	Покупать	Продавать
Агрегированный	↘	↘	→

	Уровень	Обоснование
R3	58,03	Недельная R3
R2	57,52/75/82	Недельная R2; месячная R1; 100-дневная SMA
R1	56,73/86/93/57,01	Месячная PP; 20/55-дневная SMA; недельная R1
S1	56,50	Недельная PP
S2	55,98/88	Недельная S1; месячная S1
S3	55,56/47	Линия Боллинджера; недельная S2

Евро растёт в начале торгов в понедельник

понедельник, 29 мая 2017 г.

08:30 GMT

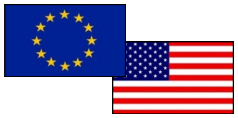

«Несмотря на лишь один четкий сигнал, мы ожидаем, что давление на евро (EUR) может сохраниться, а потенциальные цели медведей расположены на 1,10975 и 1,1075».
- fxteam

■ Обзор

Шестую торговую сессию подряд валютная пара EUR/USD торгуется около локального уровня поддержки на 1,1186. Пятница не стала исключением: торговая сессия завершилась на отметке 1,1179, где доллар США укрепился против европейской валюты на 31 пункт. Новую неделю пара открыла ростом, где в 11:15 мск торги проходят в зелёной зоне вблизи недельной R2 на 1,1186. Однако, мы предполагаем, что в течение дня пара развернётся. На дальнейшее движение пары окажет влияние сегодняшний отчёт М.Драги по экономическим вопросам.

■ Настроение трейдеров

Доля длинных позиций на рынке SWFX выросла и на данный момент равна 40%.

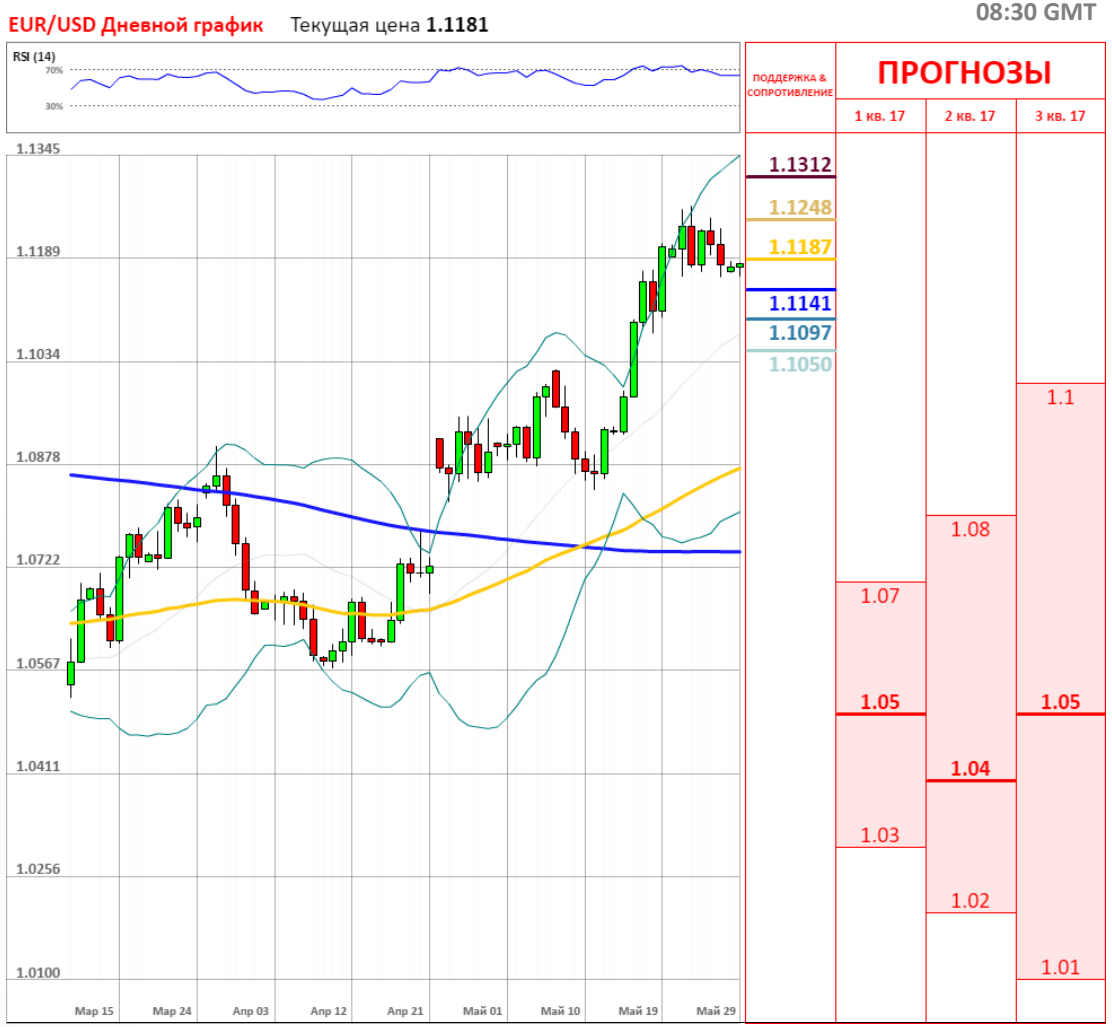

Сентимент	Сегодня	Вчера	5 дней
Позиции	-20%	-22%	-20%
Ордера	-2%	-6%	-20%

Индикатор	1 день	1 неделя	1 месяц
MACD (12; 26; 9)	Покупать	Покупать	Продавать
RSI (14)	Нейтрально	Нейтрально	Нейтрально
Stochastic (5; 3; 3)	Продавать	Продавать	Продавать
ADX (14)	Нейтрально	Нейтрально	Нейтрально
CCI (14)	Нейтрально	Продавать	Нейтрально
AROON (14)	Покупать	Покупать	Покупать
Alligator (13; 8; 5)	Покупать	Покупать	Продавать
SAR (0.02; 0.2)	Покупать	Покупать	Покупать
Агрегированный	↗	↗	→

	Уровень	Обоснование
R3	1,1312/20	Недельная R2; линия Боллинджера
R2	1,1248	Недельная R1
R1	1,1187/1,1204	Месячная R2; 61.80% Фибо; недельная PP
S1	1,1141	Недельная S1
S2	1,1097	Недельная S2
S3	1,1050/28	20-дневная SMA; месячная R1; нед-ая S3; 50% Фибо

GBP/USD: «понедельник против пятницы»

понедельник, 29 мая 2017 г.

08:30 GMT

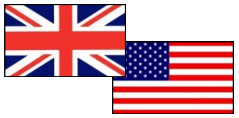

«В нашем прогнозе на понедельник предполагаем дальнейшее снижение курса фунт/доллар к уровням поддержки 1,2800, 1,2880 и 1,2860».
- MaxiMarkets

■ Обзор

Наши ожидания оправдались: торговую сессию в пятницу валютная пара GBP/USD завершила снижением на 133 пункта, закрепившись на отметке 1,2811 на фоне положительных данных экономики США. В понедельник в 10:45 мск пара торгуется в зелёной зоне, где уже пересекла нижнюю линию Боллинджера на 1,2821 и стремится к следующему уровню сопротивления — недельной PP на 1,2877. Уровнем поддержки для пары выступает месячная PP на отметке 1,2762. Вероятно, что сегодня GBP/USD немного скорректируется вверх против пятничного снижения.

■ Настроение трейдеров

Доля длинных позиций на рынке SWFX выросла и на данный момент равна 51%.

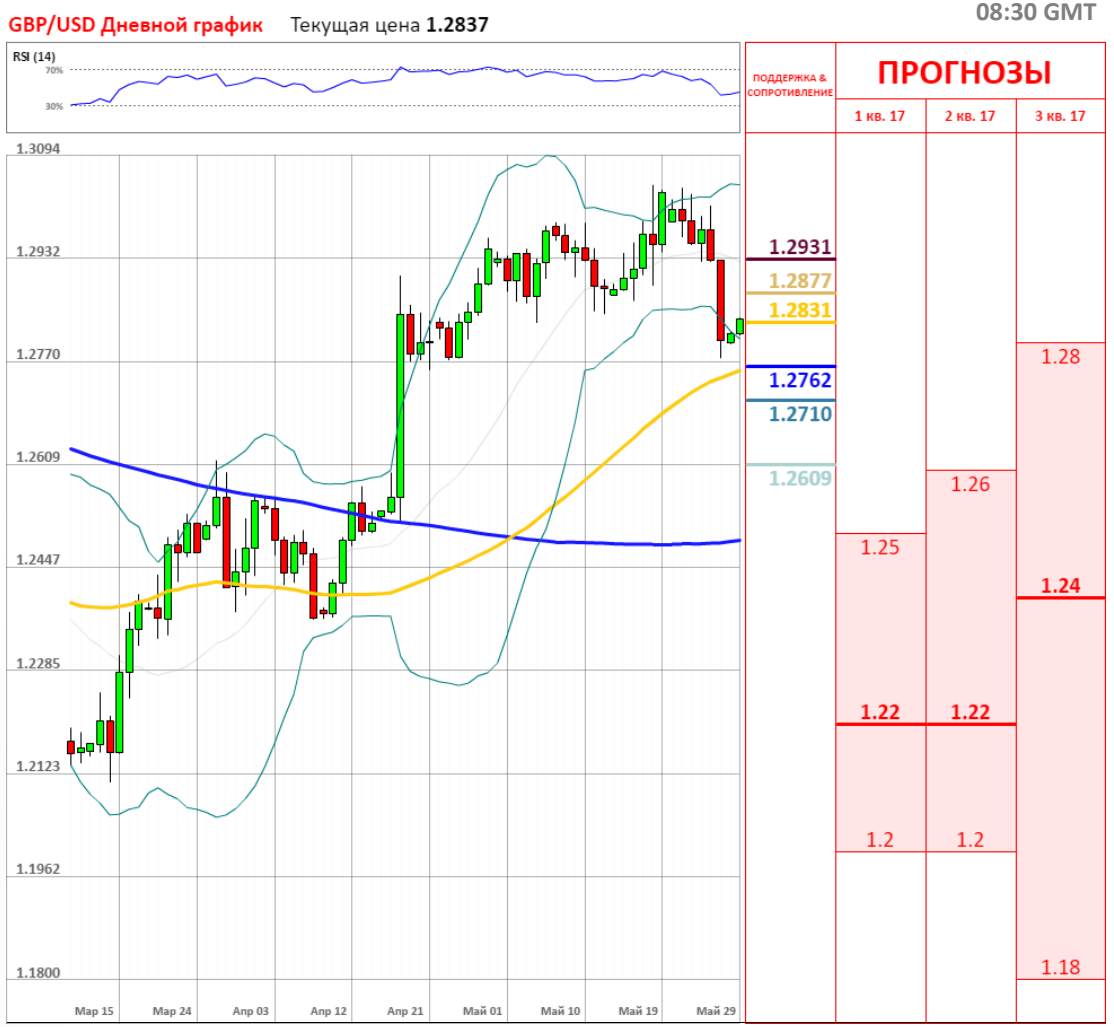

Сентимент	Сегодня	Вчера	5 дней
Позиции	2%	-4%	-4%
Ордера	6%	6%	4%

Индикатор	1 день	1 неделя	1 месяц
MACD (12; 26; 9)	Покупать	Покупать	Продавать
RSI (14)	Нейтрально	Нейтрально	Нейтрально
Stochastic (5; 3; 3)	Продавать	Продавать	Продавать
ADX (14)	Нейтрально	Нейтрально	Продавать
CCI (14)	Покупать	Нейтрально	Нейтрально
AROON (14)	Покупать	Покупать	Покупать
Alligator (13; 8; 5)	Покупать	Покупать	Продавать
SAR (0.02; 0.2)	Продавать	Покупать	Покупать
Агрегированный	↗	↗	↘

	Уровень	Обоснование
R3	1,2931	20-дневная SMA
R2	1,2877	Недельная PP
R1	1,2831	Линия Боллинджера
S1	1,2762	Месячная PP
S2	1,2710/1,2672	Недельная S1; 55-дневная SMA; 23.60% Фибо
S3	1,2609/1,2558	Недельная S3; 100/200-дневная SMA; месячная S1

Иена в неопределённости в ходе утренних торгов

понедельник, 29 мая 2017 г.

08:30 GMT

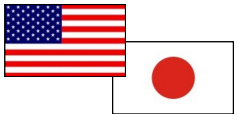

«Рынки к настоящему моменту привыкли к новостям о ракетных испытаниях в Северной Корее, и курс доллара к иене вряд ли будет сильно изменяться, если не произойдет некоторая дальнейшая эскалация ситуации».
- Kumiko Ishikawa (ПРАЙМ)

Обзор

На протяжении предыдущей недели валютная пара USD/JPY торговалась преимущественно в боковом канале в диапазоне 111-112. В пятницу торги завершились укреплением японской иены против американского доллара на 50 пунктов, в свою очередь волатильность составила 99 пунктов. В понедельник в 10:30 мск USD/JPY демонстрирует незначительный рост, где стремится к локальным уровням сопротивления, а именно недельной PP/55-дневной SMA на 111,44. Уровнем поддержки для пары по-прежнему остаётся уровень недельной S1 на 110,76.

Настроение трейдеров

Доля длинных позиций на рынке SWFX выросла и на данный момент равна 43%.



Сентимент	Сегодня	Вчера	5 дней
Позиции	-14%	-16%	-14%
Ордера	0%	4%	4%

Индикатор	1 день	1 неделя	1 месяц
MACD (12; 26; 9)	Продавать	Покупать	Покупать
RSI (14)	Нейтрально	Нейтрально	Нейтрально
Stochastic (5; 3; 3)	Продавать	Продавать	Продавать
ADX (14)	Нейтрально	Нейтрально	Нейтрально
CCI (14)	Нейтрально	Нейтрально	Нейтрально
AROON (14)	Покупать	Покупать	Покупать
Alligator (13; 8; 5)	Нейтрально	Нейтрально	Покупать
SAR (0.02; 0.2)	Продавать	Продавать	Покупать
Агрегированный	↘	→	↗

	Уровень	Обоснование
R3	112,42/46	20/100-дневная SMA
R2	112,03	Недельная R1
R1	111,44/49	55-дневная SMA; недельная PP
S1	110,76	Недельная S1
S2	110,48/12	Месячная PP; недельная S2; 200-дневная SMA
S3	109,50/18	Недельная S3; месячная S1

Золото около отметки 1267

понедельник, 29 мая 2017 г.

08:30 GMT



«Фьючерсы на золото с поставкой в июне на COMEX, подразделении Нью-Йоркской товарной биржи упали в цене на 0,16% до $1266,09 за тройскую унцию».
- Investing

Обзор

В течение торговой сессии в пятницу золото достигало отметки 3-х недельного максимума. Однако закрепилось на отметке чуть ниже месячной PP на 1,266, где драгметалл вырос против доллара США на 0,89%. Северная Корея в понедельник с утра провела очередные испытания баллистической ракеты, чем возобновила спрос на безопасные активы. Ещё одной причиной падения стоимости золота является повышение курса доллара к основным мировым валютам в связи с опубликованными в пятницу положительными данными о состоянии экономики США.

Настроение трейдеров

Доля длинных позиций на рынке SWFX выросла и на данный момент равна 51%.

Сентимент	Сегодня	Вчера	5 дней
Позиции	2%	-2%	-2%
Ордера	34%	42%	36%

Индикатор	1 день	1 неделя	1 месяц
MACD (12; 26; 9)	Покупать	Покупать	Покупать
RSI (14)	Нейтрально	Нейтрально	Нейтрально
Stochastic (5; 3; 3)	Продавать	Продавать	Продавать
ADX (14)	Нейтрально	Нейтрально	Нейтрально
CCI (14)	Продавать	Нейтрально	Нейтрально
AROON (14)	Покупать	Покупать	Покупать
Alligator (13; 8; 5)	Покупать	Покупать	Нейтрально
SAR (0.02; 0.2)	Покупать	Покупать	Покупать
Агрегированный	↗	↗	↗

XAU/USD Дневной график Текущая цена **1266.81**

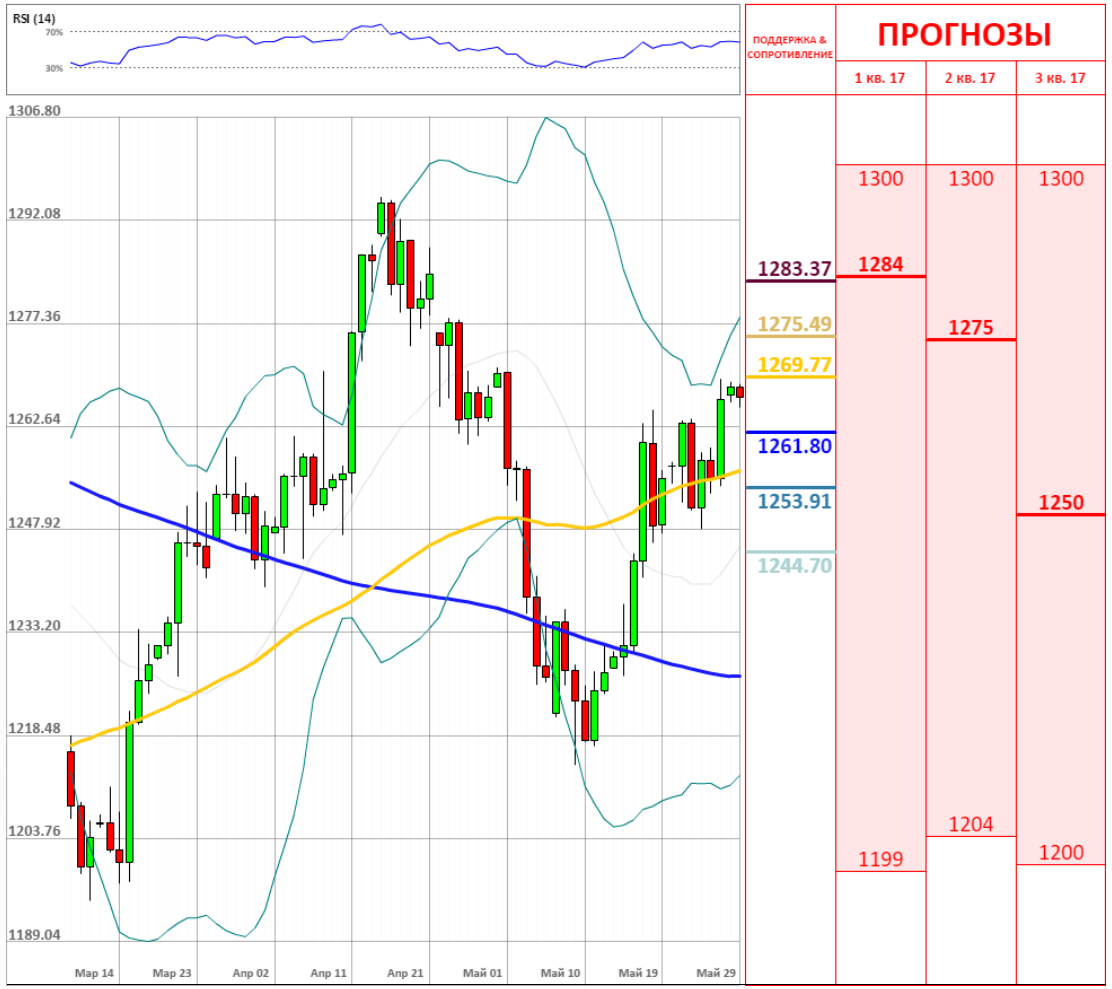

	Уровень	Обоснование
R3	1283,37	Недельная R2
R2	1275,49/1278,96	Недельная R1; линия Болл.; 61.80% Фибо
R1	1269,77	Месячная PP
S1	1261,80	Недельная PP
S2	1253,91/1249,16	Недельная S1; 55-дневная SMA; 50.00% Фибо
S3	1244,70/1240,22	20/200-дневная SMA; месячная S1; недельная S2

ОБЪЯСНЕНИЯ

Сигналы

- Покупать – пара фиксирует четкий восходящий тренд
- Продавать – пара фиксирует четкий нисходящий тренд
- Нейтральный – по паре не имеется конкретного тренда
- * – среднее значение за последние две недели

График

- SMA (55) – Простая средняя скользящая за последние 55 периодов
- SMA (200) – Простая средняя скользящая за последние 200 периодов

Индикаторы

- MACD – Схождение/Расхождение средних скользящих (англ. Moving average convergence divergence) – индикатор силы и направления тренда
- RSI – Индекс относительной силы (англ. Relative strength index) – сравнивает величину недавнего прироста к недавним потерям в попытке определить условия, при которых актив «перепродан» или «перекуплен»
- Stochastic – Стохастический осциллятор – технический индикатор силы и направления тренда, который сравнивает цену закрытия валютной пары и её ценовой диапазон за установленный период времени
- ADX – Средний индекс направленного движения (англ. Average directional index) – индикатор силы тренда
- CCI – Индекс товарного канала (англ. Commodity channel index) – осциллятор, используемый в техническом анализе, чтобы помочь определить, когда пара «перекуплена» или «перепродана»
- SAR – Цена остановки и разворота (англ. Stop and reverse price) – трендовый индикатор – показывает направление тренда
- AROON – измеряет силу тренда и вероятность его продолжения
- Alligator – трендовый индикатор, который демонстрирует наличие тренда и его направление

Прогнозы

Третий квартиль – отделяет 25% самых высоких прогнозов

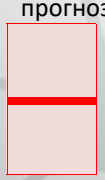

Второй квартиль – средняя цена, основанная на ожиданиях индустрии

Первый квартиль – отделяет 25% самых низких прогнозов

Алёна Микитина

Alona.mikitina@dukascopy.com

Наша аналитика:

Технический анализ
Короткие новости
Торговые идеи по фигурам
Квартальный отчёт
Прогнозы сообщества

Полезные ссылки:

FXSpider онлайн новости
ТВ
Вебинары
Графики
Индекс валют
CoT отчёты
Пивот уровни
Сентимент рынка
Экономический календарь
Сигналы

Оговорка

Вся информация в этой статье, включая мнения, показатели и графики, предоставлена только в целях ознакомления, и не может быть интерпретирована как финансовый совет. Dukascopy не несет ответственности за полноту или правильность любой информации, содержащейся в этой статье. Финансовые показатели, указанные в этой статье не были проверены компанией Dukascopy. Взгляды, мнения и анализы принадлежат авторам статьи, и не были согласованы с Dukascopy.

Dukascopy отказывается от любых гарантий, выраженных или подразумевающихся, но, не ограничиваясь этим, касательно пригодности для торговли или пригодности для определенной цели, в отношении всей информации в этой статье. Dukascopy не при каких обстоятельствах не несет ответственность за любые прямые, непрямые, косвенные, зависящие, непредвиденные, или любые другие убытки, понесенные в связи с использованием этой статьи.