DUKASCOPY
RESEARCH PRODUCTS

19/05/2017 USD/RUB EUR/USD GBP/USD USD/JPY XAU/USD



Технический Анализ

Рубль укрепляется к доллару

пятница, 19 мая 2017 г.

08:30 GMT

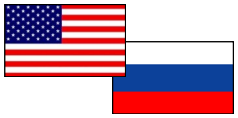

«Рубль сегодня будет реагировать на динамику нефтяных котировок. Ожидается снижение курсов доллара к рублю. На фоне дорожающей нефти от пары доллар/рубль ожидается закрытие вчерашнего гэпа и снижение цены до 57,08 руб.».
- Владислав Антонов (по материалам alpari)

Обзор

В четверг, 18 мая, торги по валютной паре USD/RUB завершились в зелёной зоне на уровне недельной PP, где доллар США вырос к рублю на 0,43%, а волатильность составила 1,42%. Сегодня нефть торгуется в плюсе, поэтому не исключено, что российская валюта будет расти в течение торгов в пятницу. В 11:00 мск пара USD/RUB неуверенно снижалась к локальному уровню поддержки — месячной PP на 56,77. Важным уровнем сопротивления является недельная PP, которая находится на отметке 57,52. Трейдеры ожидают заседания ОПЕК, которое состоится 25 мая.

Настроение трейдеров

Доля длинных позиций на рынке SWFX упала и на данный момент равна 72%.

USD/RUB Дневной график Текущая цена **57.05**



Сентимент	Сегодня	Вчера	5 дней
Позиции	44%	46%	42%
Ордера	-20%	-30%	-26%

Индикатор	1 день	1 неделя	1 месяц
MACD (12; 26; 9)	Покупать	Продавать	Покупать
RSI (14)	Нейтрально	Нейтрально	Нейтрально
Stochastic (5; 3; 3)	Нейтрально	Нейтрально	Нейтрально
ADX (14)	Нейтрально	Продавать	Нейтрально
CCI (14)	Нейтрально	Нейтрально	Покупать
AROON (14)	Покупать	Покупать	Покупать
Alligator (13; 8; 5)	Покупать	Продавать	Нейтрально
SAR (0.02; 0.2)	Покупать	Покупать	Продавать
Агрегированный	↗	→	↗

	Уровень	Обоснование
R3	58,04/14	100-дневная SMA; недельная R1
R2	57,52/75	Недельная PP; месячная R1
R1	57,13/17	20/55-дневная SMA
S1	56,73	Месячная PP
S2	56,48	Недельная S1
S3	55,88/86	Месячная S1; недельная S2

Курс EUR/USD растёт в ходе утренних торгов

пятница, 19 мая 2017 г.

08:30 GMT

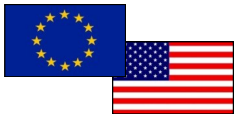

«Запланированы выступления представителей ЕЦБ и ФРС США. «Евромедведи» закрепились под балансовой линией, а значит, рискну рассмотреть на продолжение коррекционного движения до 1,1060».

- Владислав Антонов (по материалам alpari)

■ Обзор

Вчерашний прогноз оправдался: пара EUR/USD скорректировалась, закрепившись на отметке 1,1102, где американская валюта выросла против европейской на 0,50%. Сегодня в 10:45 мск пара торгуется в зелёной зоне, где уже преодолела недельную R2 на 1,1113 и стремится к уровню месячной R2 на 1.1186. Технические индикаторы не дают чёткого сигнала о снижении или восхождении пары. Важные отчёты сегодня также не запланированы. Поэтому в случае пробоя уровня 1,1148 ждём усиления бычьих настроений, а медвежьих — при пробое 1,1074.

■ Настроение трейдеров

Доля длинных позиций на рынке SWFX выросла и на данный момент равна 40%.

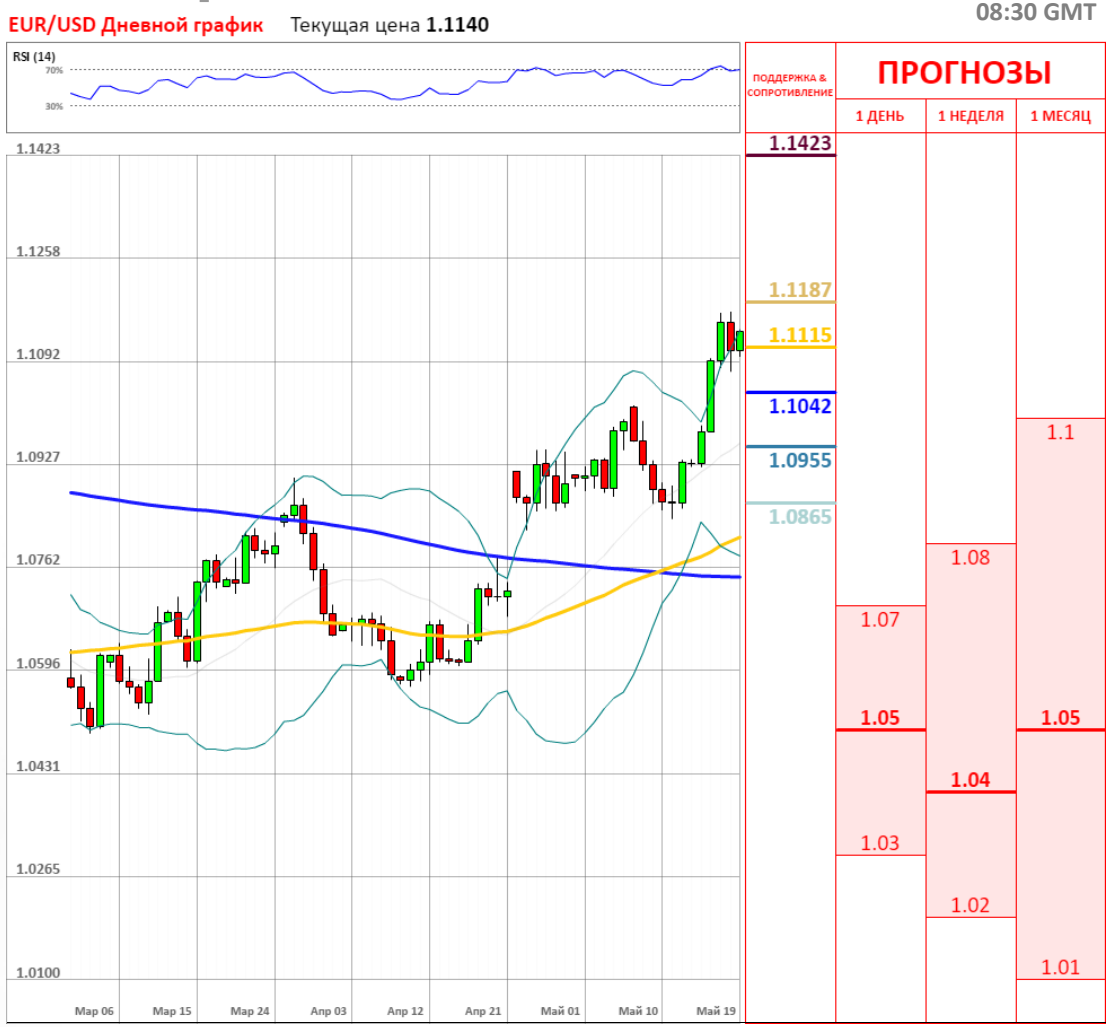

Сентимент	Сегодня	Вчера	5 дней
Позиции	-20%	-22%	-24%
Ордера	4%	6%	0%

Индикатор	1 день	1 неделя	1 месяц
MACD (12; 26; 9)	Покупать	Покупать	Продавать
RSI (14)	Продавать	Нейтрально	Нейтрально
Stochastic (5; 3; 3)	Продавать	Продавать	Продавать
ADX (14)	Нейтрально	Нейтрально	Нейтрально
CCI (14)	Продавать	Продавать	Нейтрально
AROON (14)	Покупать	Покупать	Покупать
Alligator (13; 8; 5)	Покупать	Покупать	Продавать
SAR (0.02; 0.2)	Покупать	Покупать	Продавать
Агрегированный	→	↗	↘

	Уровень	Обоснование
R3	1,1423	Месячная R3
R2	1,1187/1,1208	Месячная R2; 61.80% Фибо; недельная R3
R1	1,1115/38	Линия Боллинджера; недельная R2
S1	1,1042/25	Месячная и недельная R1; 50.00% Фибо
S2	1,0955/19	Недельная R1; 20-дневная SMA
S3	1,0865	38.20% Фибо

Пара GBP/USD около отметки 1.29

пятница, 19 мая 2017 г.

08:30 GMT

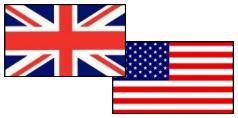

«'Бычий сценарий' - в случае пробоя уровня 1,2957, после чего может открыться путь к уровням 1,3020/45. 'Медвежий сценарий' - в случае пробоя зеркального уровня 1,2935, после чего котировки могут снизиться к уровням 1,2890/475».
- fxteam (по материалам fxteam)

Обзор

Торги по валютной паре GBP/USD вчера были отмечены большой волатильностью (159 пунктов), где фунт демонстрировал как резкий взлёт, так и падение на фоне опубликованных данных по розничным продажам в Великобритании. Сегодня с утра фунт пытается возобновить рост, где в 10:15 мск торгуется около важного уровня сопротивления — недельной R1 на 1,2970, пробив который пара GBP/USD возьмёт цель на следующий локальный уровень сопротивления, а именно недельную R2 на 1,3052. Возможно, что сегодня быкам удастся взять верх.

Настроение трейдеров

Доля длинных позиций на рынке SWFX упала и на данный момент равна 48%.

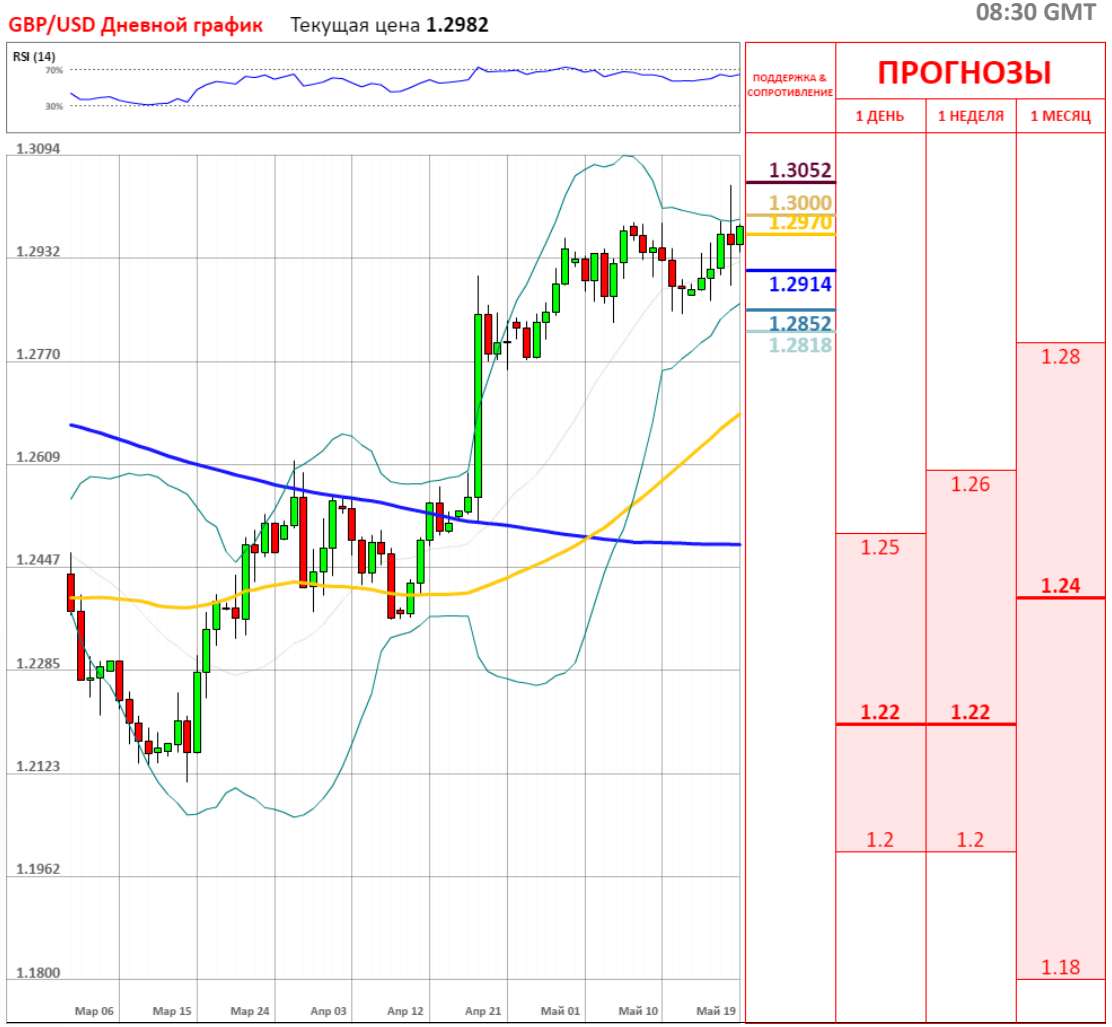

Сентимент	Сегодня	Вчера	5 дней
Позиции	-4%	0%	2%
Ордера	10%	10%	6%

Индикатор	1 день	1 неделя	1 месяц
MACD (12; 26; 9)	Покупать	Покупать	Продавать
RSI (14)	Нейтрально	Нейтрально	Нейтрально
Stochastic (5; 3; 3)	Продавать	Продавать	Продавать
ADX (14)	Нейтрально	Нейтрально	Продавать
CCI (14)	Нейтрально	Нейтрально	Нейтрально
AROON (14)	Покупать	Покупать	Покупать
Alligator (13; 8; 5)	Покупать	Покупать	Продавать
SAR (0.02; 0.2)	Покупать	Покупать	Покупать
Агрегированный	↗	↗	↘

	Уровень	Обоснование
R3	1,3052	Недельная R2
R2	1,3000/09	Линия тренда; линия Боллинджера
R1	1,2970	Недельная R1
S1	1,2914/08	20-дневная SMA; недельная PP
S2	1,2852/25	Линия тренда; недельная S1
S3	1,2818	Линия Боллинджера

Пара USD/JPY снижается

пятница, 19 мая 2017 г.

08:30 GMT

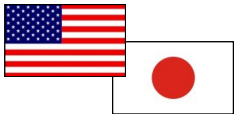

«Стоп лосс стоит ставить чуть выше уровня сопротивления 111,70 – 111,90. Первая цель – локальный минимум, по достижении которого стоит переставить стоп лосс в БУ. Общий потенциал сделки около 120-130 пунктов».
- Андрей Ольшанецкий (по материалам Investing)

Обзор

Валютная пара USD/JPY не смогла продолжить предыдущее падение и вчера скорректировалась вверх к уровню сопротивления — недельной S2 на 111,40, где доллар США укрепился против иены на 0,59%. Рост японской экономики существенно не отразился на торгах по паре, в то время как положительные отчёты по рынку труда из США способствовали укреплению американской валюты в четверг. Сегодня ожидаем возобновления медвежьих настроений в паре. Так с утра USD/JPY снижается, стремясь к месячной PP на уровне 110,48.

Настроение трейдеров

Доля длинных позиций на рынке SWFX выросла и на данный момент равна 44%.

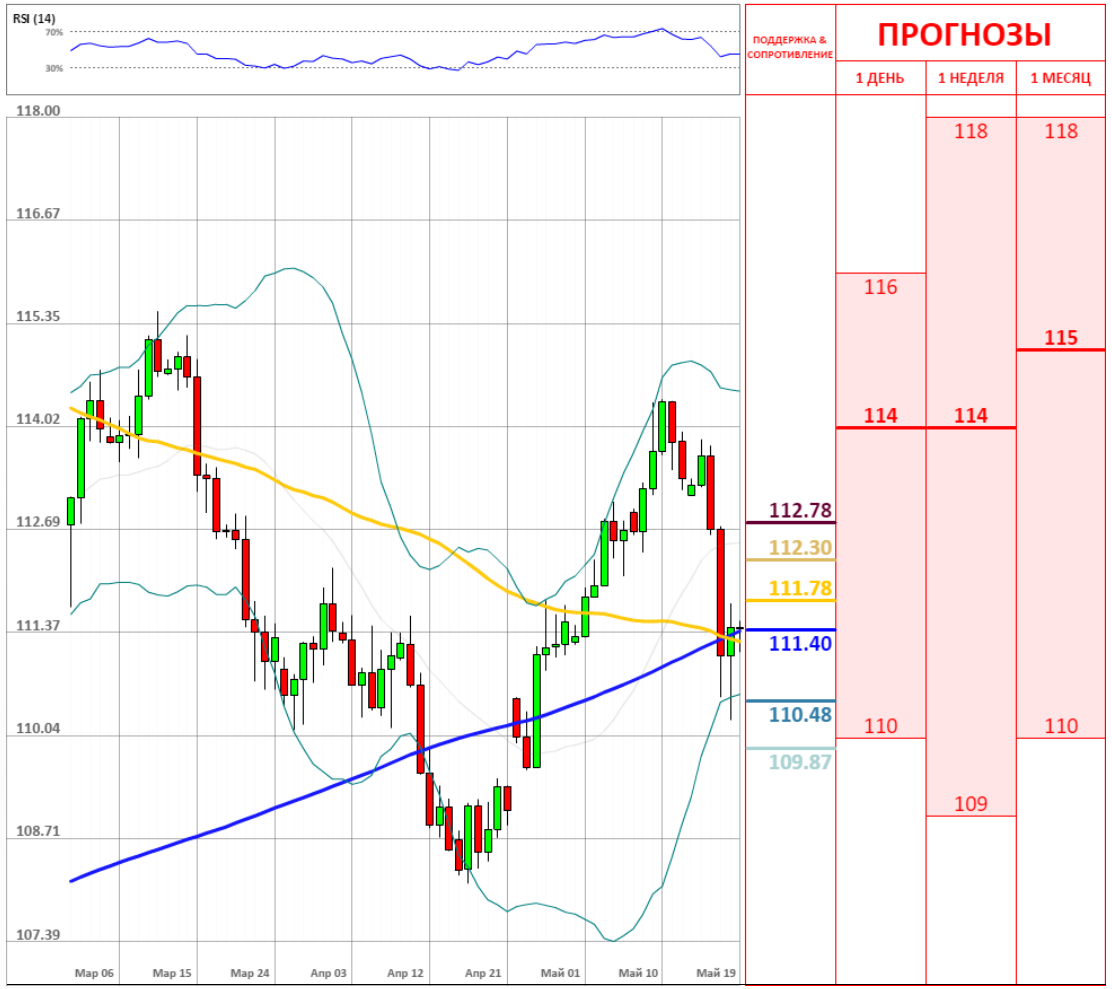

Сентимент	Сегодня	Вчера	5 дней
Позиции	-12%	-22%	-32%
Ордера	2%	18%	-2%

Индикатор	1 день	1 неделя	1 месяц
MACD (12; 26; 9)	Покупать	Покупать	Покупать
RSI (14)	Нейтрально	Нейтрально	Нейтрально
Stochastic (5; 3; 3)	Продавать	Продавать	Продавать
ADX (14)	Продавать	Нейтрально	Продавать
CCI (14)	Покупать	Нейтрально	Нейтрально
AROON (14)	Покупать	Покупать	Покупать
Alligator (13; 8; 5)	Покупать	Нейтрально	Покупать
SAR (0.02; 0.2)	Продавать	Покупать	Покупать
Агрегированный	→	↗	↗

	Уровень	Обоснование
R3	112,78/84	100-дневная SMA;месячная R1
R2	112,30/39	20-дневная SMA; недельная S1
R1	111,78	55-дневная SMA
S1	111,40	Недельная S2
S2	110,48/41	Месячная PP; недельная S3
S3	109,87/80	Линия Боллинджера; 200-дневная SMA

Золото вновь демонстрирует рост

пятница, 19 мая 2017 г.

08:30 GMT



«На COMEX, подразделении Нью-Йоркской товарной биржи, фьючерсы на золото с поставкой в июне торгуются по цене 1247,73 долл. за тройскую унцию, на момент написания данного комментария поднявшись на 0,40%».
- Investing(по материалам Investing)

Обзор

В четверг пара XAU/USD скорректировалась вниз на 1,18% после значительного роста предыдущих торговых сессий. Вчера были опубликованы данные статистики по рынку труда США, которые оказались положительными и поддержали американский доллар, что, в свою очередь, негативно отразилось на драгметалле. Сегодня пара XAU/USD вновь демонстрирует рост, где уже с утра пересекла недельную R2 и уровень 50% Фибоначчи на 1248 и стремится к следующему локальному уровню сопротивления — недельной R3 на 1260. Сегодня ожидаем укрепления золота.

Настроение трейдеров

Доля длинных позиций на рынке SWFX упала и на данный момент равна 50%.



Сентимент	Сегодня	Вчера	5 дней
Позиции	0%	2%	6%
Ордера	40%	36%	32%

Индикатор	1 день	1 неделя	1 месяц
MACD (12; 26; 9)	Продавать	Покупать	Покупать
RSI (14)	Нейтрально	Нейтрально	Нейтрально
Stochastic (5; 3; 3)	Продавать	Нейтрально	Продавать
ADX (14)	Продавать	Нейтрально	Нейтрально
CCI (14)	Нейтрально	Нейтрально	Нейтрально
AROON (14)	Покупать	Покупать	Покупать
Alligator (13; 8; 5)	Продавать	Покупать	Покупать
SAR (0.02; 0.2)	Покупать	Покупать	Покупать
Агрегированный	↘	↗	↗

	Уровень	Обоснование
R3	1269,77/1270,96	Месячная PP; линия тренда
R2	1261,72	Недельная R3
R1	1249,16/23	Недельная R2; 50.00% Фибо
S1	1247,15/1243,82	20/55/200-дневная SMA; месячная S1
S2	1239,37	Недельная R1
S3	1232,08	100-дневная SMA

ОБЪЯСНЕНИЯ

Сигналы

- Покупать – пара фиксирует четкий восходящий тренд
- Продавать – пара фиксирует четкий нисходящий тренд
- Нейтральный – по паре не имеется конкретного тренда
- * – среднее значение за последние две недели

График

- SMA (55) – Простая средняя скользящая за последние 55 периодов
- SMA (200) – Простая средняя скользящая за последние 200 периодов

Индикаторы

- MACD – Схождение/Расхождение средних скользящих (англ. Moving average convergence divergence) – индикатор силы и направления тренда
- RSI – Индекс относительной силы (англ. Relative strength index) – сравнивает величину недавнего прироста к недавним потерям в попытке определить условия, при которых актив «перепродан» или «перекуплен»
- Stochastic – Стохастический осциллятор – технический индикатор силы и направления тренда, который сравнивает цену закрытия валютной пары и её ценовой диапазон за установленный период времени
- ADX – Средний индекс направленного движения (англ. Average directional index) – индикатор силы тренда
- CCI – Индекс товарного канала (англ. Commodity channel index) – осциллятор, используемый в техническом анализе, чтобы помочь определить, когда пара «перекуплена» или «перепродана»
- SAR – Цена остановки и разворота (англ. Stop and reverse price) – трендовый индикатор – показывает направление тренда
- AROON – измеряет силу тренда и вероятность его продолжения
- Alligator – трендовый индикатор, который демонстрирует наличие тренда и его направление

Прогнозы

Третий квартиль – отделяет 25% самых высоких прогнозов

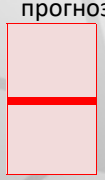

Второй квартиль – средняя цена, основанная на ожиданиях индустрии

Первый квартиль – отделяет 25% самых низких прогнозов

Алёна Микитина

Alona.mikitina@dukascopy.com

Наша аналитика:

Технический анализ
Короткие новости
Торговые идеи по фигурам
Квартальный отчёт
Прогнозы сообщества

Полезные ссылки:

FXSpider онлайн новости
ТВ
Вебинары
Графики
Индекс валют
CoT отчёты
Пивот уровни
Сентимент рынка
Экономический календарь
Сигналы

Оговорка

Вся информация в этой статье, включая мнения, показатели и графики, предоставлена только в целях ознакомления, и не может быть интерпретирована как финансовый совет. Dukascopy не несет ответственности за полноту или правильность любой информации, содержащейся в этой статье. Финансовые показатели, указанные в этой статье не были проверены компанией Dukascopy. Взгляды, мнения и анализы принадлежат авторам статьи, и не были согласованы с Dukascopy.

Dukascopy отказывается от любых гарантий, выраженных или подразумевающихся, но, не ограничиваясь этим, касательно пригодности для торговли или пригодности для определенной цели, в отношении всей информации в этой статье. Dukascopy не при каких обстоятельствах не несет ответственность за любые прямые, непрямые, косвенные, зависящие, непредвиденные, или любые другие убытки, понесенные в связи с использованием этой статьи.