DUKASCOPY
Swiss Forex Bank & Marketplace

Ежедневная Аналитика



Кратко о главном

Рост ожиданий возможного импичмента президента США Дональда Трампа стал причиной распродажи на глобальном рынке акций в четверг. Американские индексы акций завершили торговую сессию в среду максимальным снижением за последние полгода. Вслед за индексами США снижаются и европейские фондовые индикаторы в среднем на 1%.

Снижение добычи нефти в США не оказало поддержку нефтяным контрактам, и баррель марки Brent вновь торгуется у отметки $52.

Обзор макроэкономических событий

Индекс S&P500 по итогам торговой сессии в среду рухнул на 1,8%, отыгрывая сообщения в СМИ о просьбах Дональда Трампа не проводить расследование ФБР относительно своего советника по национальной безопасности. На этом фоне несколько конгрессменов-демократов выступили с инициативой рассмотреть возможность голосования за импичмент президента США. Возможная отставка президента США и в целом рост недоверия к нему ставит под сомнение успешность проведения налоговых реформ, запуск которых рынок ожидает уже с конца прошлого года. Напомним, что американские индексы с ноября демонстрировали уверенный рост на ожиданиях уменьшения налоговой нагрузки для компаний из США. Вслед за американскими индексами акций сегодня двигались вниз и фондовые индикаторы европейских и азиатских бирж. Стоит отметить, что текущее снижение европейских индексов сопровождается ростом торговых оборотов, что говорит о возможном окончании среднесрочного растущего тренда.

Цены на нефть так и не удержались у максимумов текущего месяца и полностью растеряли те ценовые уровни, которые были достигнуты после публикации еженедельного отчёта Минэнерго США, согласно которому объём суточной добычи нефти впервые с середины февраля сократился. На текущий момент за баррель нефти марки Brent дают $52.

Ожидаемая статистика

Дата	Время	Событие	Страна	Период	Прогноз	Пред.
18.05.2017	8:30	Уровень безработицы от МОТ (ILO)	Франция	1К17	10.00%	10.00%
	15:30	Первичные заявки на пособие по безработице	США	неделя	240k	236k
	15:30	Повторные заявки на пособие по безработице	США	неделя	1950k	1918k
	16:00	Золото и международные резервы	Россия	неделя	--	398.8b
19.05.2017	9:00	ИПЦ (м/м)	Германия	апрель	0.20%	0.00%
	9:00	ИЦП (г/г)	Германия	апрель	3.20%	3.10%
	11:00	Денежный агрегат в узк. опред.	Россия	май.12	--	9.01t
	11:00	Сальдо платежного баланса ЕЦБ, с уч. сез.	Еврозона	март	--	37.9b
	11:00	Текущий счет, без уч. сез.	Еврозона	март	--	27.9b

Источник: Bloomberg

Долговой рынок России

Рост политических рисков в США способствует бегству инвесторов в высококачественные активы, в том числе и гособлигации США и европейских стран. Доходность 10-летних гособлигаций США опустилась до 2,18%, приблизившись к минимумам текущего года. Доходности стран ЕС снижаются в среднем на 2-4 б.п.

Минфину РФ вчера не удалось разместить весь объём предложенных рублевых гособлигаций в рамках еженедельного аукциона. Инвесторы выкупили полностью лишь ОФЗ серии 26211 с погашением в 2033 году. Средневзвешенная доходность по итогам аукциона составила 7,98% годовых. Выпуск ОФЗ серии 26220 был продан лишь на 20,8 млрд руб.

Доходности корпоративных облигаций

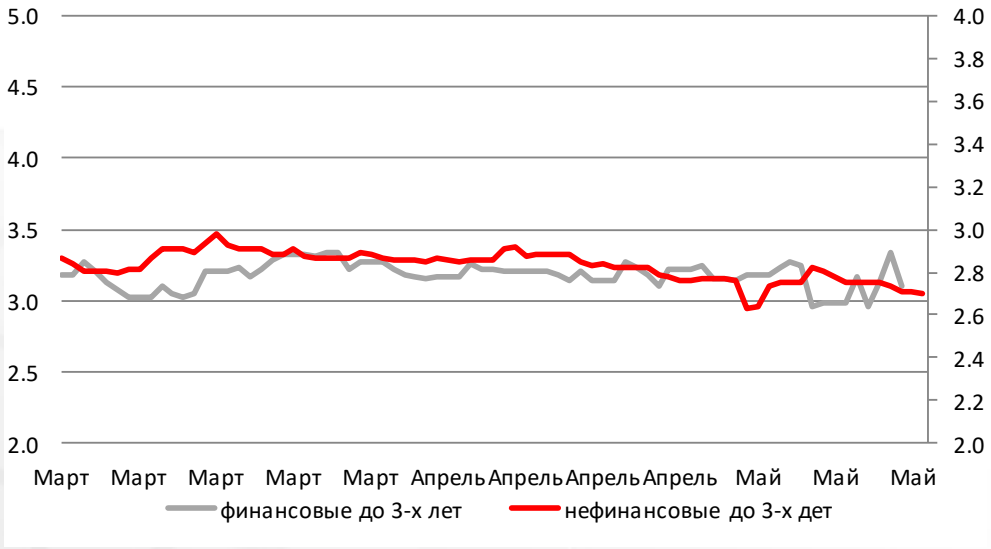

Ценовой индекс корпоративных долгов

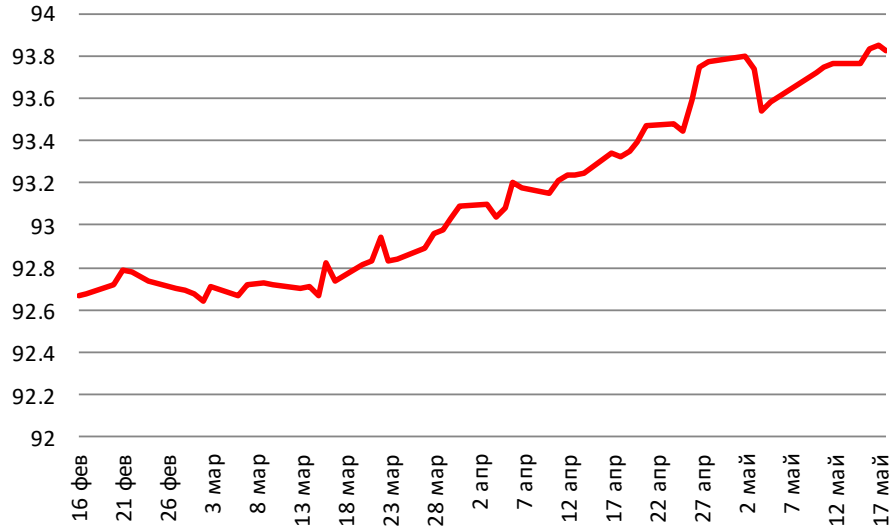

Источник: Bloomberg

Валютный рынок

Второй день подряд курс рубля против доллара снижается, несмотря на стабильность нефтяных контрактов. С начала сегодняшнего дня российский рубль снизился против доллара на 50 копеек до 57,5801 руб./долл. Давление на рубль оказывает бегство инвесторов из высокорискованных активов, в том числе и валют развивающихся стран. Курс евро против доллара обновил максимумы с конца октября, достигнув сегодня отметки 1,1172 евро/долл.

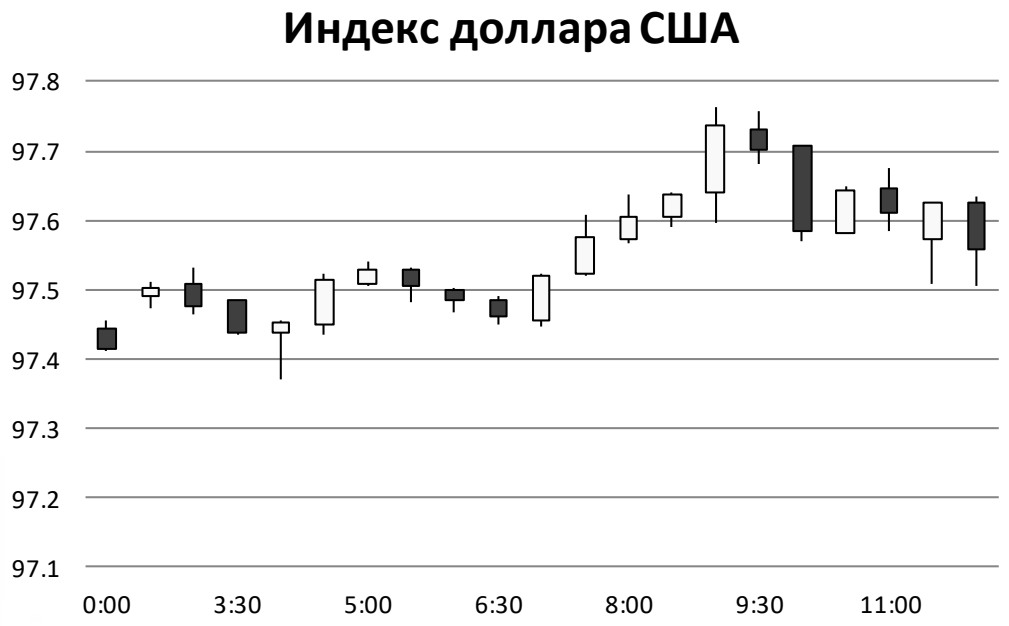

Источник: Bloomberg

Валютный рынок

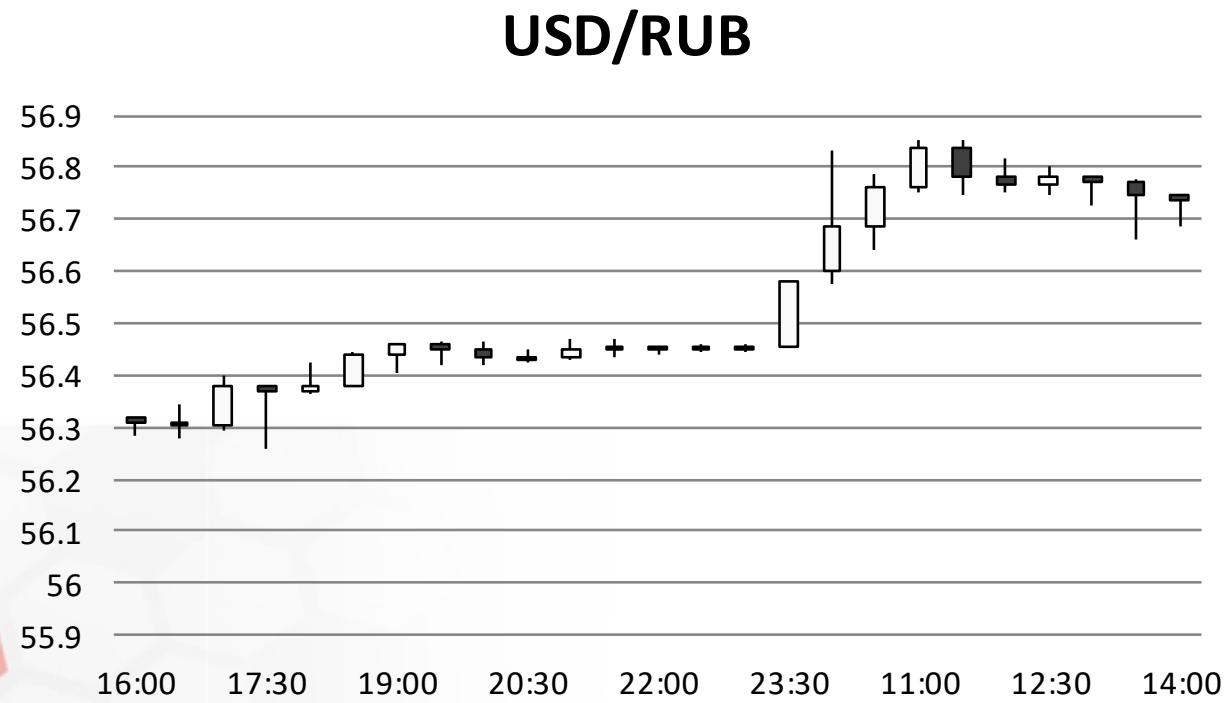

Источник: Bloomberg

Валютный рынок



Источник: Bloomberg

Фондовый рынок

Падение цен на нефть и внешний негативный фон оказывают давление на российские индексы акций в четверг. Индекс ММВБ опустился на 0,89% до 1977,7 пункта. Индекс РТС теряет 2,4% из-за продолжающегося ослабления курса рубля. Вслед за ценами на золото второй день подряд растут акции Polymetal (+2,3%). Также против рынка движутся бумаги «Аэрофлота» (+1%) в ожидании итогов заседания совета директоров компании, которое состоится на следующей неделе. Акции «Московской биржи» снижаются на 2,3%, несмотря на то, что опубликованные сегодня квартальные результаты совпали с ожиданиями аналитиков.

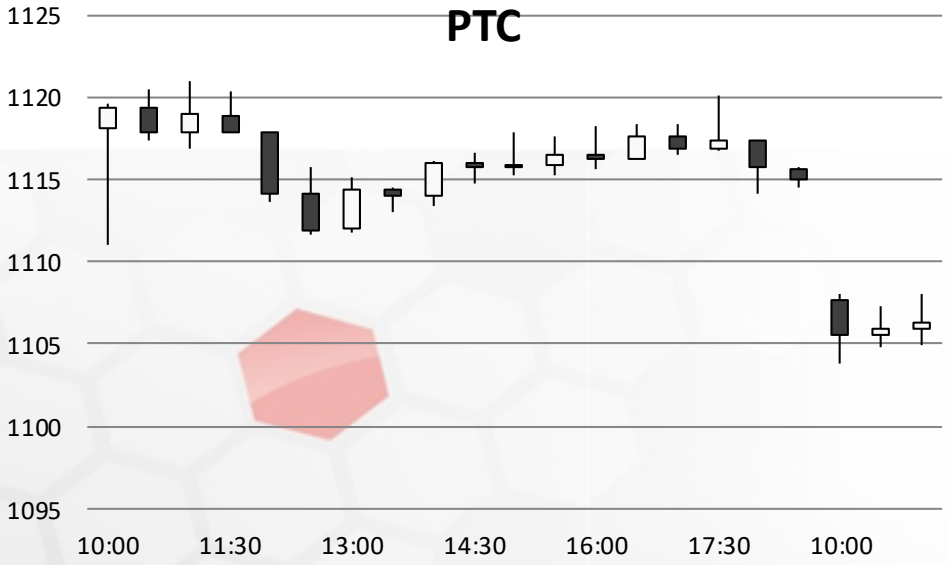

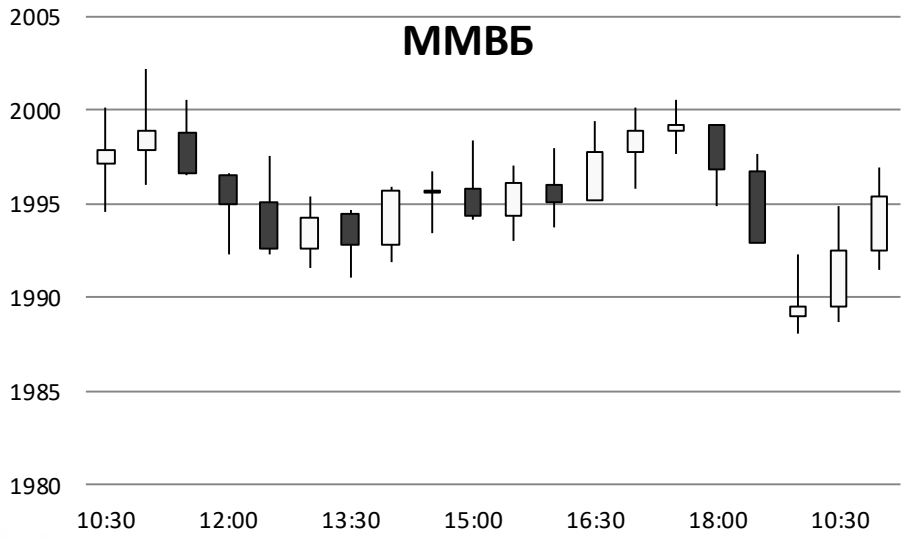

Источник: ММВБ, Bloomberg

Фондовый рынок

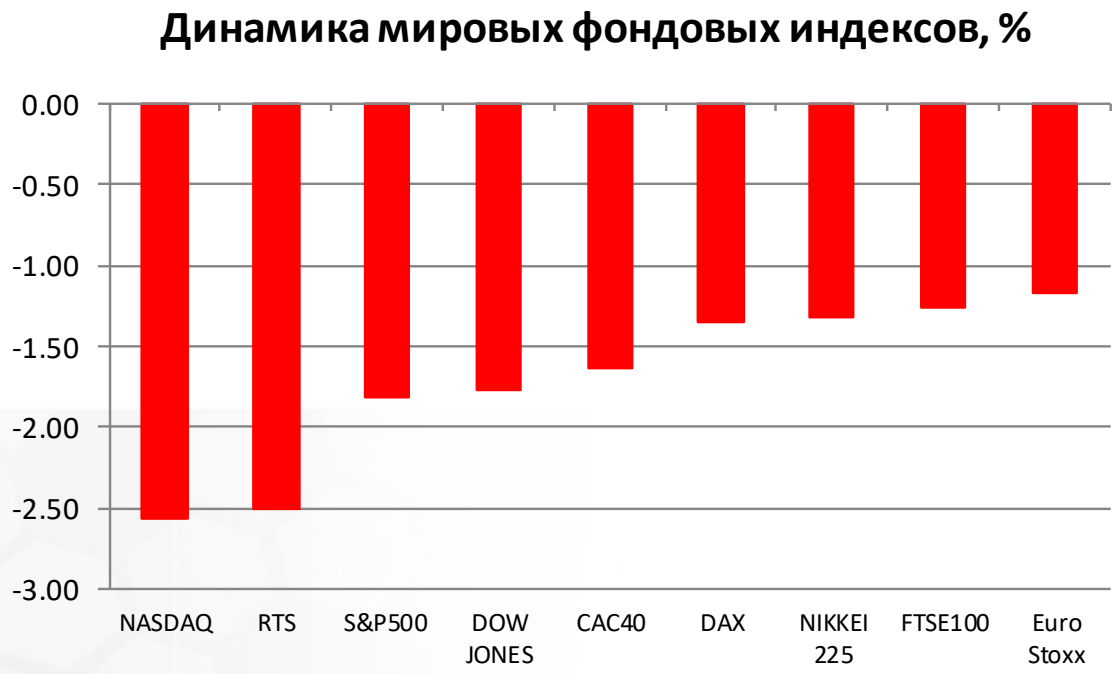

Источник: ММВБ, Bloomberg