DUKASCOPY
RESEARCH PRODUCTS

17/05/2017 USD/RUB EUR/USD GBP/USD USD/JPY XAU/USD



Технический Анализ

Рубль с утра проигрывает доллару

среда, 17 мая 2017 г.

08:30 GMT

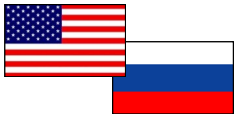

«Министерство финансов проведет в среду 2 аукциона по продаже ОФЗ на сумму 50 млрд руб. Продажа валютной выручки экспортерами, аукционы Минфина и общее ослабление американского доллара должны удержать пару доллар/рубль под уровнем 57 руб.».
- Владислав Антонов (по материалам alpari)

Обзор

В связи с остановкой роста стоимости «чёрного золота» доллар США стал отыгрывать потери понедельника в паре с российским рублём. Вчера USD/RUB завершила торги в красной зоне на 56.55, преодолев уровень сопротивления — недельную S1 на 56.48. Сегодня в 11:40 мск валютная пара USD/RUB торгуется в зелёной зоне около отметки 56.78, где уже с утра преодолела месячную PP на 56.73. Следующим локальным уровнем сопротивления выступит 20-дневная SMA на 57.06, а уровнем поддержки — недельная S1. В среду ожидаем роста пары USD/RUB.

Настроение трейдеров

Доля длинных позиций на рынке SWFX не изменилась и на данный момент равна 71%.

Сентимент	Сегодня	Вчера	5 дней
Позиции	42%	42%	44%
Ордера	-26%	-24%	-14%

Индикатор	1 день	1 неделя	1 месяц
MACD (12; 26; 9)	Покупать	Продавать	Покупать
RSI (14)	Нейтрально	Нейтрально	Нейтрально
Stochastic (5; 3; 3)	Нейтрально	Покупать	Нейтрально
ADX (14)	Нейтрально	Продавать	Нейтрально
CCI (14)	Покупать	Нейтрально	Покупать
AROON (14)	Покупать	Покупать	Покупать
Alligator (13; 8; 5)	Нейтрально	Продавать	Нейтрально
SAR (0.02; 0.2)	Продавать	Покупать	Продавать
Агрегированный	↗	→	↗

USD/RUB Дневной график Текущая цена **56.78**



	Уровень	Обоснование
R3	57.52/75	Недельная PP; месячная R1
R2	57.06/20	20/55-дневная SMA
R1	56.73	Месячная PP
S1	56.48	Недельная S1
S2	55.88/86/62	Месячная S1; недельная S2; линия Боллинджера
S3	54.86/82	Месячная S2; недельная S3

Пара EUR/USD достигла отметки 1.10

среда, 17 мая 2017 г.

08:30 GMT

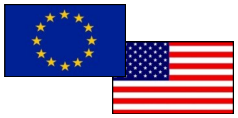

«Особое внимание нужно уделить уровню 1.1120, который ограничивает восходящий потенциал по евро. Возврат к нему после небольшой коррекции в район 1.1075/35 может привести к формированию новой восходящей волны с обновлением максимумов в области 1.1200».
- Павел Власов (по материалам Investing)

Обзор

Евро вырос по отношению к доллару США на 222 пункта за предыдущие четыре торговых сессии. Опубликованный во вторник индекс экономических настроений ZEW в Германии и еврозоне оправдал ожидания, свидетельствуя о восстановлении экономики Еврозоны, таким образом поддерживая европейскую валюту. Сегодня в ходе утренних торгов пара EUR/USD продолжает рост, достигнув уровней ноября 2016 года на отметке 1.11. На среду запланирована публикация индекса потребительских цен еврозоны, которая также будет иметь влияние на движение пары.

Настроение трейдеров

Доля длинных позиций на рынке SWFX выросла и на данный момент равна 38%.

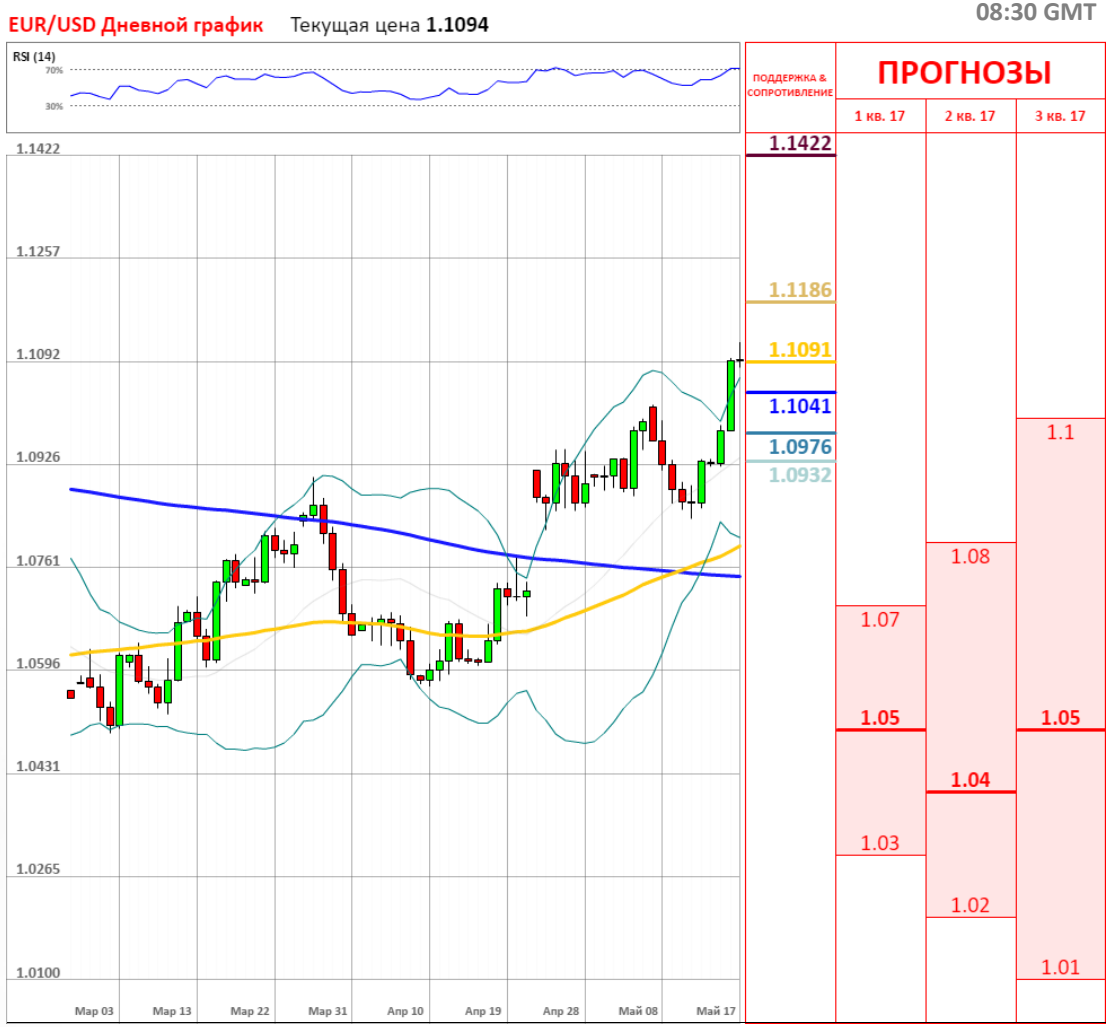

Сентимент	Сегодня	Вчера	5 дней
Позиции	-24%	-26%	-22%
Ордера	0%	-22%	-20%

Индикатор	1 день	1 неделя	1 месяц
MACD (12; 26; 9)	Покупать	Покупать	Продавать
RSI (14)	Продавать	Нейтрально	Нейтрально
Stochastic (5; 3; 3)	Продавать	Продавать	Продавать
ADX (14)	Нейтрально	Нейтрально	Нейтрально
CCI (14)	Продавать	Продавать	Нейтрально
AROON (14)	Покупать	Покупать	Покупать
Alligator (13; 8; 5)	Покупать	Покупать	Продавать
SAR (0.02; 0.2)	Покупать	Покупать	Продавать
Агрегированный	→	↗	↘

	Уровень	Обоснование
R3	1.1422/27	Месячная R3; линия тренда
R2	1.1186/1.1208	Месячная R2; недельная R3
R1	1.1091/1.1127	Линия Боллинджера; недельная R2; 61.80% Фибо
S1	1.1041/24	Недельная и месячная R1
S2	1.0976	50.00% Фибо
S3	1.0932/11	Недельная PP; 20-дневная SMA

Dukascopy Bank SA, Route de Pre-Bois 20, Международный Центр Cointrin, Вход H, 1215 Женева 15, Швейцария тел: +41 (0) 22 799 4888, факс: +41 (0) 22 799 4880 research@dukascopy.com

Фунт в неопределённости в ходе утренних торгов

среда, 17 мая 2017 г.

08:30 GMT

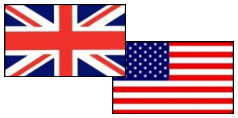

«В качестве подтверждения, что на рынке форекс в валютной паре могут усилиться бычьи настроения, желательно дождаться пробоя сильного уровня сопротивления 1.2930, который может открыть путь к уровням 1.29575, 1.29875 и 1.3000/10».
- fxteam (по материалам fxteam)

Обзор

Вчера волатильность торгов по паре GBP/USD составила 93 пункта, однако сессия завершилась укреплением фунта против доллара США только на 21 пункт. Прогнозы по повышению уровня инфляции в Великобритании оправдались, однако оказали незначительную поддержку фунту стерлингу. На среду запланирована публикация данных по рынку труда в Великобритании, если отчёты будут положительными, то они простимулируют рост валютной пары GBP/USD. В противном случае пара продолжит торговаться в боковом канале.

Настроение трейдеров

Доля длинных позиций на рынке SWFX выросла и на данный момент равна 51%.



Сентимент	Сегодня	Вчера	5 дней
Позиции	2%	0%	2%
Ордера	6%	-2%	-8%

Индикатор	1 день	1 неделя	1 месяц
MACD (12; 26; 9)	Покупать	Покупать	Продавать
RSI (14)	Нейтрально	Нейтрально	Нейтрально
Stochastic (5; 3; 3)	Продавать	Продавать	Продавать
ADX (14)	Нейтрально	Нейтрально	Продавать
CCI (14)	Нейтрально	Продавать	Нейтрально
AROON (14)	Покупать	Покупать	Покупать
Alligator (13; 8; 5)	Покупать	Покупать	Продавать
SAR (0.02; 0.2)	Покупать	Покупать	Покупать
Агрегированный	↗	↗	↘

	Уровень	Обоснование
R3	1.3114/21	Недельная R3; 38.20% Фибо
R2	1.3052	Недельная R2
R1	1.2970/1.3000	Недельная R1; линия Боллинджера; линия тренда
S1	1.2907/1.2896	Недельная PP; 20-дневная SMA
S2	1.2850/25	Линия тренда; недельная S1
S3	1.2797/61	Линия Боллинджера; месячная PP; недельная S2

Иена укрепляется к доллару США

среда, 17 мая 2017 г.

08:30 GMT

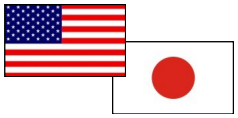

«Чтобы открыть путь к дальнейшей продаже вплоть до 111,95, нужно чтобы USD/JPY упала существенно ниже простой скользящей средней за 100 дней в 112,90».
- Кэти Лиен (по материалам Investing)

Обзор

В связи с тем, что доходность десятилетних гособлигаций США упала, валютная пара USD/JPY опустилась ниже недельной PP на 113.38, где иена укрепилась по отношению к доллару США на 67 пунктов. Сегодня с утра пара торгуется вновь в красной зоне, где на момент 10:00 мск усиленно тестирует локальный уровень поддержки, а именно недельную S1 на 112.38. Важным уровнем сопротивления по-прежнему остаётся недельная PP на 113.38. Сегодня не планируется публикация никаких важных данных, поэтому прогнозируем дальнейшее снижение пары USD/JPY.

Настроение трейдеров

Доля длинных позиций на рынке SWFX упала и на данный момент равна 34%.

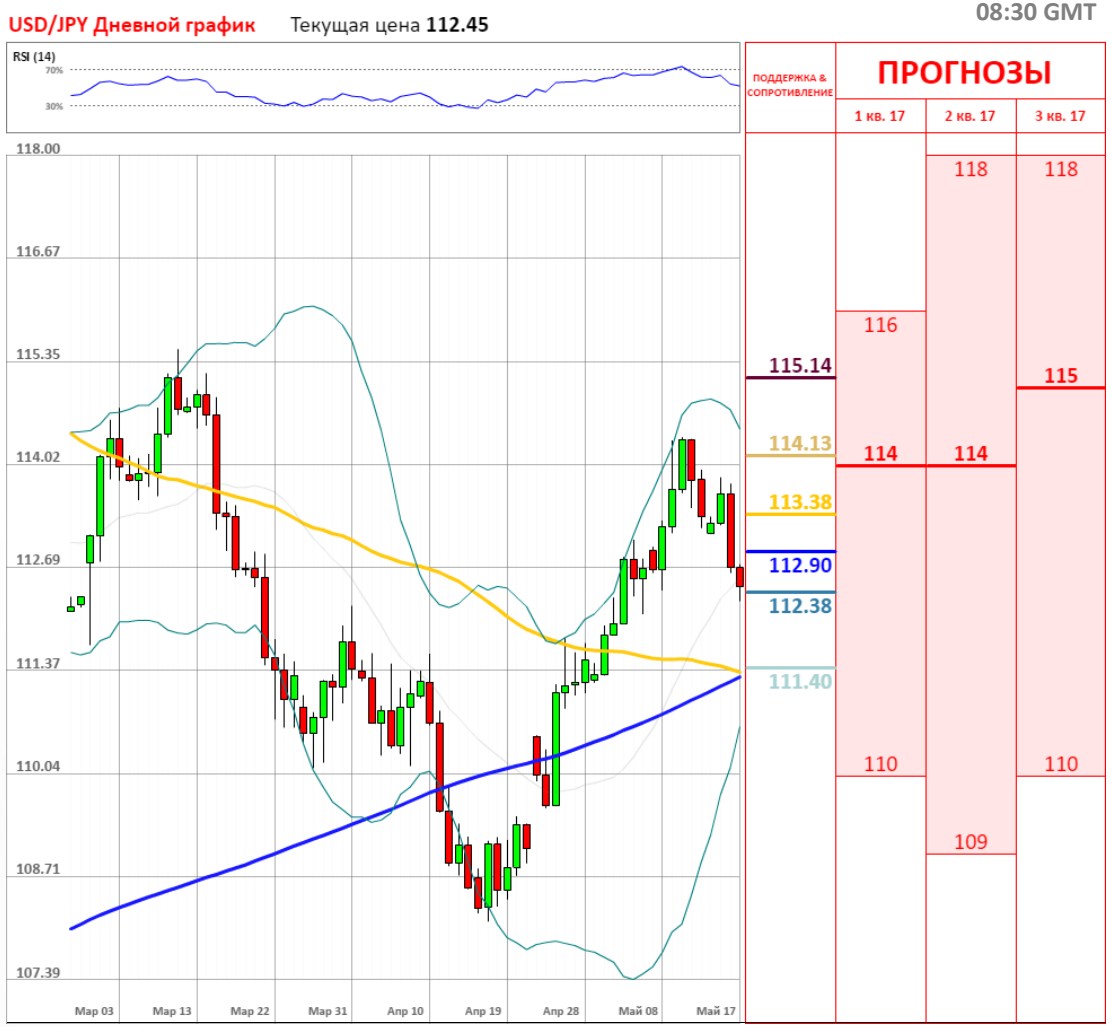

Сентимент	Сегодня	Вчера	5 дней
Позиции	-32%	-30%	-26%
Ордера	-2%	4%	0%

Индикатор	1 день	1 неделя	1 месяц
MACD (12; 26; 9)	Покупать	Покупать	Покупать
RSI (14)	Нейтрально	Нейтрально	Нейтрально
Stochastic (5; 3; 3)	Продавать	Продавать	Продавать
ADX (14)	Продавать	Нейтрально	Продавать
CCI (14)	Нейтрально	Нейтрально	Нейтрально
AROON (14)	Покупать	Покупать	Покупать
Alligator (13; 8; 5)	Покупать	Покупать	Покупать
SAR (0.02; 0.2)	Продавать	Покупать	Покупать
Агрегированный	→	↗	↗

	Уровень	Обоснование
R3	1,261.71	Недельная R3
R2	1,243.82/1,249.23	Месячная S1; недельная R2; 20/55/200-дневная SMA
R1	1,239.37	Недельная R1
S1	1,231.30/1,226.88	100-дневная SMA; недельная PP
S2	1,219.19/1,216.64	38.20% Фибо; месячная S2; недельная S1
S3	1,206.28/1,204.54	Недельная S2; линия Боллинджера

В паре XAU/USD сохраняются бычьи настроения

среда, 17 мая 2017 г.

08:30 GMT



«По состоянию на 08.06 мск цена июньского фьючерса на золото на нью-йоркской бирже Comex росла на 6,80 доллара или на 0,55% до 1243,20 доллара за тройскую унцию. Стоимость июльского фьючерса на серебро увеличивалась на 0,67% - до 16,86 доллара за унцию».
- Прайм (по материалам rambler)

■ Обзор

Геополитическая неопределённость поддерживает спрос на безопасные активы, в том числе и золото, которое продолжает расти к доллару США уже 5-ую торговую сессию подряд. Вчера драгметалл укрепился по отношению к американской валюте на 0.52%, а волатильность торгов составила 0.79%. Сегодня с утра золото демонстрирует уверенный рост, где пара XAU/USD уже преодолела недельную R1, месячную S1 на 1,237/41, а на момент 9:35 мск усиленно тестирует 55/200-дневную SMA на 1,244/5. В среду ожидаем дальнейшего роста пары XAU/USD.

■ Настроение трейдеров

Доля длинных позиций на рынке SWFX выросла и на данный момент равна 53%.



Сентимент	Сегодня	Вчера	5 дней
Позиции	6%	4%	4%
Ордера	32%	22%	28%

Индикатор	1 день	1 неделя	1 месяц
MACD (12; 26; 9)	Продавать	Покупать	Покупать
RSI (14)	Нейтрально	Нейтрально	Нейтрально
Stochastic (5; 3; 3)	Продавать	Продавать	Продавать
ADX (14)	Продавать	Нейтрально	Нейтрально
CCI (14)	Нейтрально	Нейтрально	Нейтрально
AROON (14)	Покупать	Покупать	Покупать
Alligator (13; 8; 5)	Продавать	Покупать	Покупать
SAR (0.02; 0.2)	Покупать	Продавать	Покупать
Агрегированный	↘	→	↗

	Уровень	Обоснование
R3	1,261.72	Недельная R3
R2	1,243.82/1,250.17	Месячная S1; 20/55/200-дневная SMA; недельная R2
R1	1,239.37	Недельная R1
S1	1,230.26	100-дневная SMA
S2	1,226.89/1,223.60	Недельная PP; долгосрочная линия тренда
S3	1,219.20/1,217.03	38.20% Фибо; месячная S2; недельная S1

ОБЪЯСНЕНИЯ

Сигналы

- Покупать – пара фиксирует четкий восходящий тренд
- Продавать – пара фиксирует четкий нисходящий тренд
- Нейтральный – по паре не имеется конкретного тренда
- * – среднее значение за последние две недели

График

- SMA (55) – Простая средняя скользящая за последние 55 периодов
- SMA (200) – Простая средняя скользящая за последние 200 периодов

Индикаторы

- MACD – Схождение/Расхождение средних скользящих (англ. Moving average convergence divergence) – индикатор силы и направления тренда
- RSI – Индекс относительной силы (англ. Relative strength index) – сравнивает величину недавнего прироста к недавним потерям в попытке определить условия, при которых актив «перепродан» или «перекуплен»
- Stochastic – Стохастический осциллятор – технический индикатор силы и направления тренда, который сравнивает цену закрытия валютной пары и её ценовой диапазон за установленный период времени
- ADX – Средний индекс направленного движения (англ. Average directional index) – индикатор силы тренда
- CCI – Индекс товарного канала (англ. Commodity channel index) – осциллятор, используемый в техническом анализе, чтобы помочь определить, когда пара «перекуплена» или «перепродана»
- SAR – Цена остановки и разворота (англ. Stop and reverse price) – трендовый индикатор – показывает направление тренда
- AROON – измеряет силу тренда и вероятность его продолжения
- Alligator – трендовый индикатор, который демонстрирует наличие тренда и его направление

Прогнозы

Третий квартиль – отделяет 25% самых высоких прогнозов

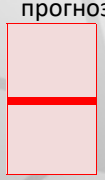

Второй квартиль – средняя цена, основанная на ожиданиях индустрии

Первый квартиль – отделяет 25% самых низких прогнозов

Алёна Микитина

Alona.mikitina@dukascopy.com

Наша аналитика:

Технический анализ
Короткие новости
Торговые идеи по фигурам
Квартальный отчёт
Прогнозы сообщества

Полезные ссылки:

FXSpider онлайн новости
ТВ
Вебинары
Графики
Индекс валют
CoT отчёты
Пивот уровни
Сентимент рынка
Экономический календарь
Сигналы

Оговорка

Вся информация в этой статье, включая мнения, показатели и графики, предоставлена только в целях ознакомления, и не может быть интерпретирована как финансовый совет. Dukascopy не несет ответственности за полноту или правильность любой информации, содержащейся в этой статье. Финансовые показатели, указанные в этой статье не были проверены компанией Dukascopy. Взгляды, мнения и анализы принадлежат авторам статьи, и не были согласованы с Dukascopy.

Dukascopy отказывается от любых гарантий, выраженных или подразумевающихся, но, не ограничиваясь этим, касательно пригодности для торговли или пригодности для определенной цели, в отношении всей информации в этой статье. Dukascopy не при каких обстоятельствах не несет ответственность за любые прямые, непрямые, косвенные, зависящие, непредвиденные, или любые другие убытки, понесенные в связи с использованием этой статьи.