DUKASCOPY
RESEARCH PRODUCTS

15/05/2017 USD/RUB EUR/USD GBP/USD USD/JPY XAU/USD



Технический Анализ

Рубль укрепляется в связи с ростом цен на нефть

понедельник, 15 мая 2017 г.

08:30 GMT

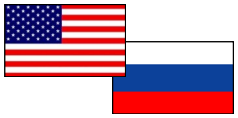

«Российский рубль укрепился более чем на 1% по отношению к доллару и евро после того, как Саудовская Аравия и Россия, два крупнейших мировых производителя нефти, согласились продлить соглашение о сокращении добычи нефти».
- Investing (по материалам Investing)

Обзор

В последнюю торговую сессию прошлой недели курс USD/RUB активно рос до момента публикации статистики из США, после которой пара снизилась и завершила торги укреплением доллара против рубля на отметке 57.09. На фоне роста мировых цен на нефть валютная пара USD/RUB сегодня снижается, активно тестируя локальный уровень поддержки — недельную S1 на 56.48. Локальным уровнем сопротивления для пары является месячная PP, расположившаяся на 56.73. Вероятно, что сегодняшняя торговая сессия завершится в пользу рубля.

Настроение трейдеров

Доля длинных позиций на рынке SWFX снизилась и на данный момент равна 72%.



Сентимент	Сегодня	Вчера	5 дней
Позиции	44%	46%	46%
Ордера	-14%	-12%	-4%

Индикатор	1 день	1 неделя	1 месяц
MACD (12; 26; 9)	Покупать	Продавать	Покупать
RSI (14)	Нейтрально	Нейтрально	Нейтрально
Stochastic (5; 3; 3)	Продавать	Покупать	Нейтрально
ADX (14)	Нейтрально	Продавать	Нейтрально
CCI (14)	Нейтрально	Нейтрально	Покупать
AROON (14)	Покупать	Покупать	Покупать
Alligator (13; 8; 5)	Покупать	Продавать	Нейтрально
SAR (0.02; 0.2)	Покупать	Покупать	Продавать
Агрегированный	↗	→	↗

	Уровень	Обоснование
R3	57.52/75	Недельная PP; месячная R1
R2	57.16/27	20/55-дневная SMA
R1	56.73	Месячная PP
S1	56.48	Недельная S1
S2	55.88/86/69	Месячная S1; недельная S2; линия Боллинджера
S3	54.86/82	Месячная S2; недельная S3

Пара EUR/USD торгуется около отметки 1.09

понедельник, 15 мая 2017 г.

08:30 GMT

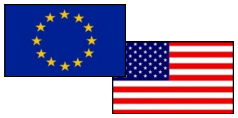

«Стоит следить за поведением цены около уровня 1,0909 (22 гр.). Её резкий отскок опасен для продавцов, так как она может вернуться обратно к уровню 1,0935 на общем фоне ослабления доллара». - Владислав Антонов (по материалам alpari)

Обзор

В связи с тем, что уровень розничных продаж в США оказался хуже прогноза, в пятницу евро существенно вырос по отношению к доллару на 70 пунктов. Новую неделю валютная пара EUR/USD открыла ростом, где на момент 11:20 мск демонстрирует незначительный рост, торгуясь около отметки 1.0943, преодолев с утра уровень недельной PP на 1.0930. Возможны два варианта развития событий по паре: либо EUR/USD продолжит восхождение к недельной R1 на 1.1022, либо останется в боковом канале прошлой недели.

Настроение трейдеров

Доля длинных позиций на рынке SWFX упала и на данный момент равна 39%.

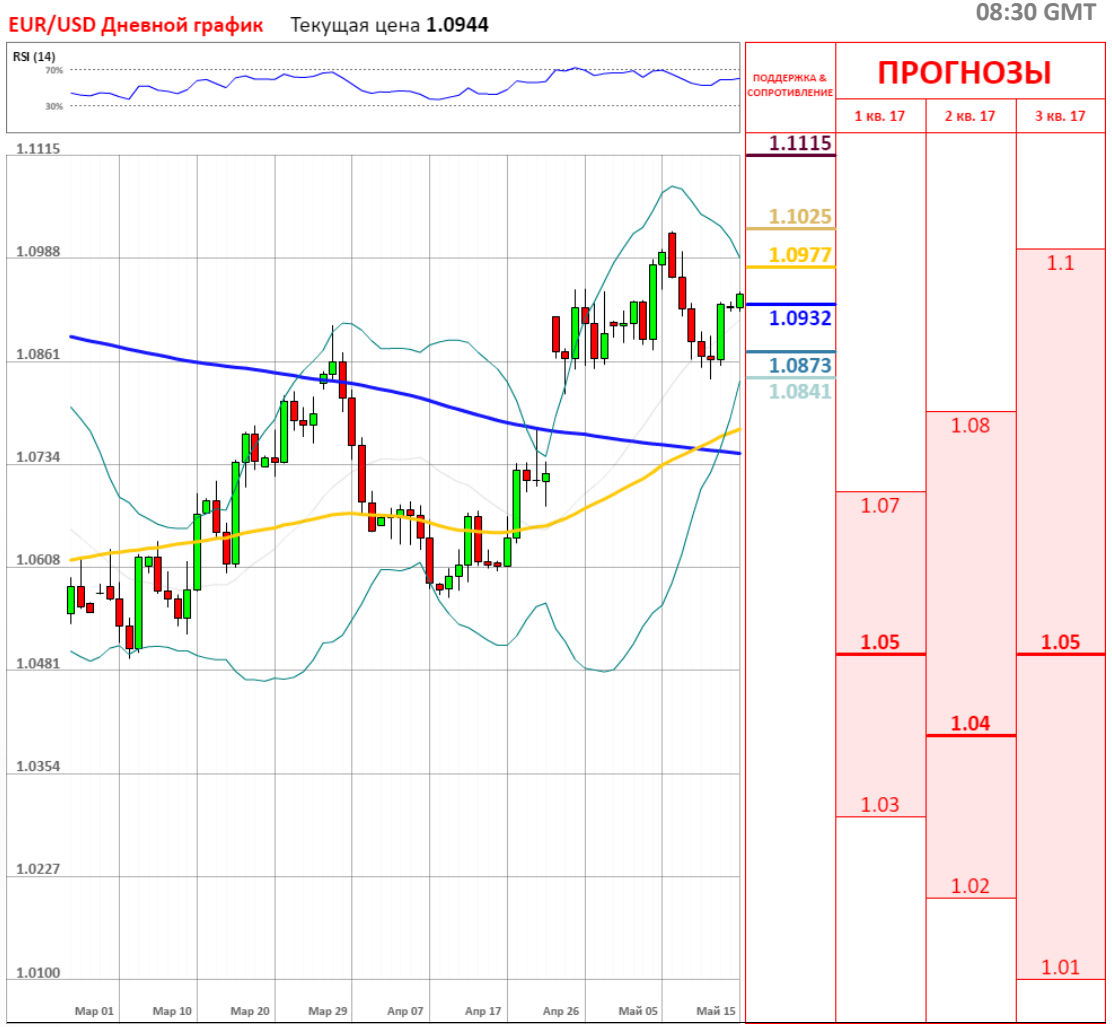

Сентимент	Сегодня	Вчера	5 дней
Позиции	-22%	-18%	-20%
Ордера	-20%	-14%	-30%

Индикатор	1 день	1 неделя	1 месяц
MACD (12; 26; 9)	Покупать	Покупать	Продавать
RSI (14)	Нейтрально	Нейтрально	Нейтрально
Stochastic (5; 3; 3)	Нейтрально	Продавать	Продавать
ADX (14)	Нейтрально	Нейтрально	Нейтрально
CCI (14)	Нейтрально	Продавать	Нейтрально
AROON (14)	Покупать	Покупать	Покупать
Alligator (13; 8; 5)	Покупать	Покупать	Продавать
SAR (0.02; 0.2)	Продавать	Покупать	Продавать
Агрегированный	↗	↗	↘

	Уровень	Обоснование
R3	1.1115/28	Недельная R2; 61.80% Фибо
R2	1.1025/42	Недельная и месячная R1; линия Боллинджера
R1	1.0977	50.00% Фибо
S1	1.0932	Недельная PP
S2	1.0873	20-дневная SMA
S3	1.0841/26	Недельная S1; 200-дневная SMA; 38.20% Фибо

Фунт стерлингов растёт

понедельник, 15 мая 2017 г.

08:30 GMT

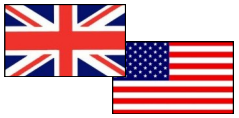

«Британский ЦБ должен следить, чтобы CPI не превышал 3,0%. И ограничивать повышением ставки. Будет расти инфляция, будут расти шансы повышения ставки, и будет дорожать фунт. Ближайшей целью по GBP/USD станет отметка 1,2980».
- Алена Афанасьева (по материалам fxclub)

Обзор

В пятницу волатильность торгов по валютной паре GBP/USD составила 56 пунктов, однако рост фунта стерлинга к доллару США составил всего 1 пункт. Сегодняшние торги по паре начались активно, где уже с утра пара выросла на 46 пунктов, преодолев недельную PP на 1.2907. Во вторник ожидаем публикации отчёта по инфляции из Великобритании, которая окажет существенное влияние на движение валютной пары. В случае если инфляция будет расти, то и фунт будет дорожать. Сегодня на пару может повлиять выступление премьер-министра Великобритании.

Настроение трейдеров

Доля длинных позиций на рынке SWFX выросла и на данный момент равна 51%.

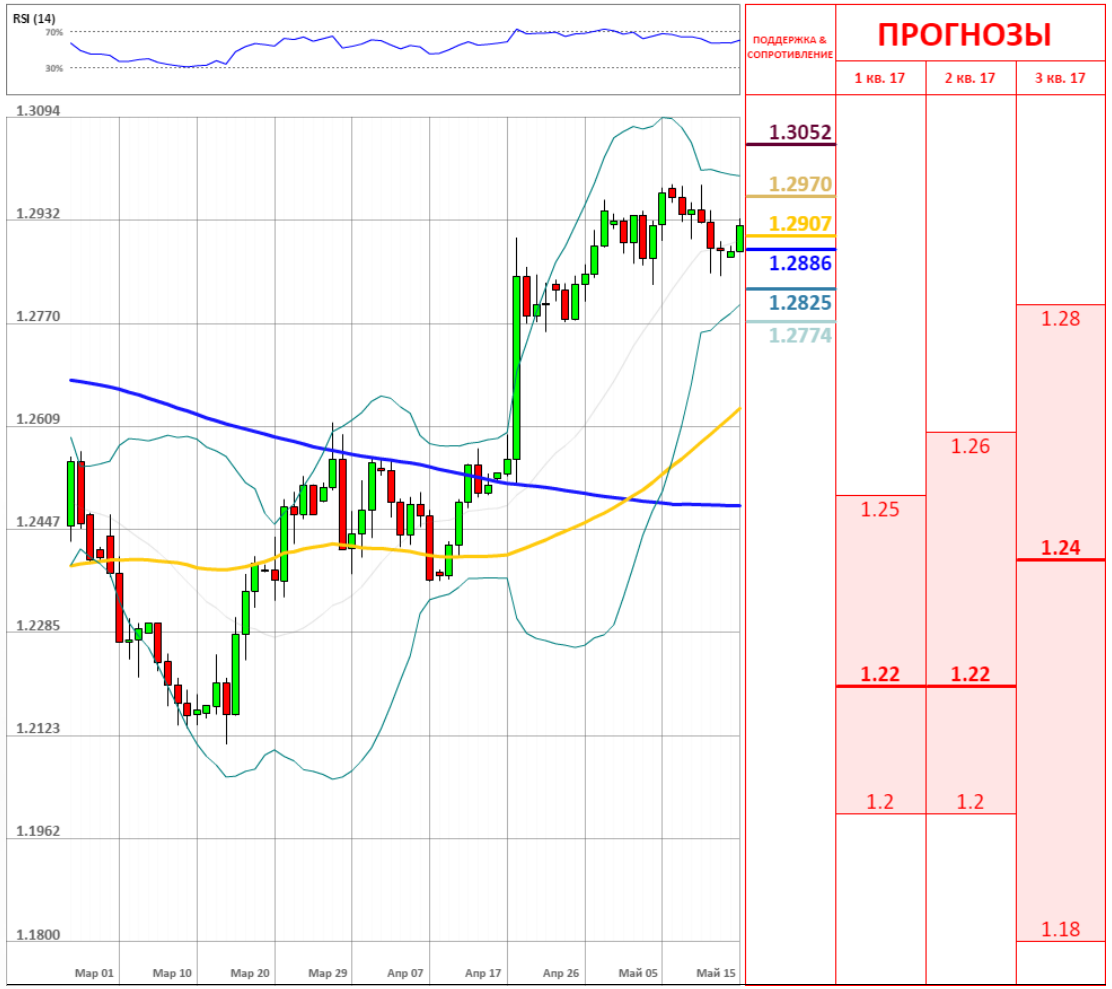

Сентимент	Сегодня	Вчера	5 дней
Позиции	2%	-2%	-2%
Ордера	-8%	-12%	-2%

Индикатор	1 день	1 неделя	1 месяц
MACD (12; 26; 9)	Покупать	Покупать	Продавать
RSI (14)	Нейтрально	Нейтрально	Нейтрально
Stochastic (5; 3; 3)	Продавать	Продавать	Продавать
ADX (14)	Нейтрально	Нейтрально	Продавать
CCI (14)	Нейтрально	Продавать	Нейтрально
AROON (14)	Покупать	Покупать	Покупать
Alligator (13; 8; 5)	Покупать	Покупать	Продавать
SAR (0.02; 0.2)	Продавать	Покупать	Покупать
Агрегированный	→	↗	↘

	Уровень	Обоснование
R3	1.3052	Недельная R2
R2	1.2970/99	Недельная R1; линия Боллинджера
R1	1.2907	Недельная PP
S1	1.2886	20-дневная SMA
S2	1.2825	Недельная S1
S3	1.2774/31	Линия Боллинджера; месячная PP; линия тренда

Пара USD/JPY растёт в ходе утренних торгов

понедельник, 15 мая 2017 г.

08:30 GMT

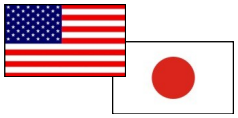

«Цена расположена ниже средней линии границ полос Боллинджера, ниже EMA 5 и EMA 13. RSI расположен ниже отметки в 50% и движется горизонтально. Стохастики разворачиваются вверх. MACD у нулевой отметки и демонстрирует снижение». - Сергей Невский (по материалам Investing)

Обзор

В пятницу валютная пара USD/JPY продолжила нисходящее движение четверга, завершив торговую сессию в красной зоне, где японская иена укрепилась к доллару США на 50 пунктов. Сегодня пара развернулась, где на момент 10:00 мск торгуется в зелёной зоне, преодолев с утра уровень недельной PP на 113.38, где стремится к важному уровню сопротивления — месячной R2 на 114.13. Но, не исключено и продолжение нисходящего движения: если пара пробьёт уровень 113, то будет стремиться к локальному уровню поддержки — месячной R1 на 112.83.

Настроение трейдеров

Доля длинных позиций на рынке SWFX выросла и на данный момент равна 37%.

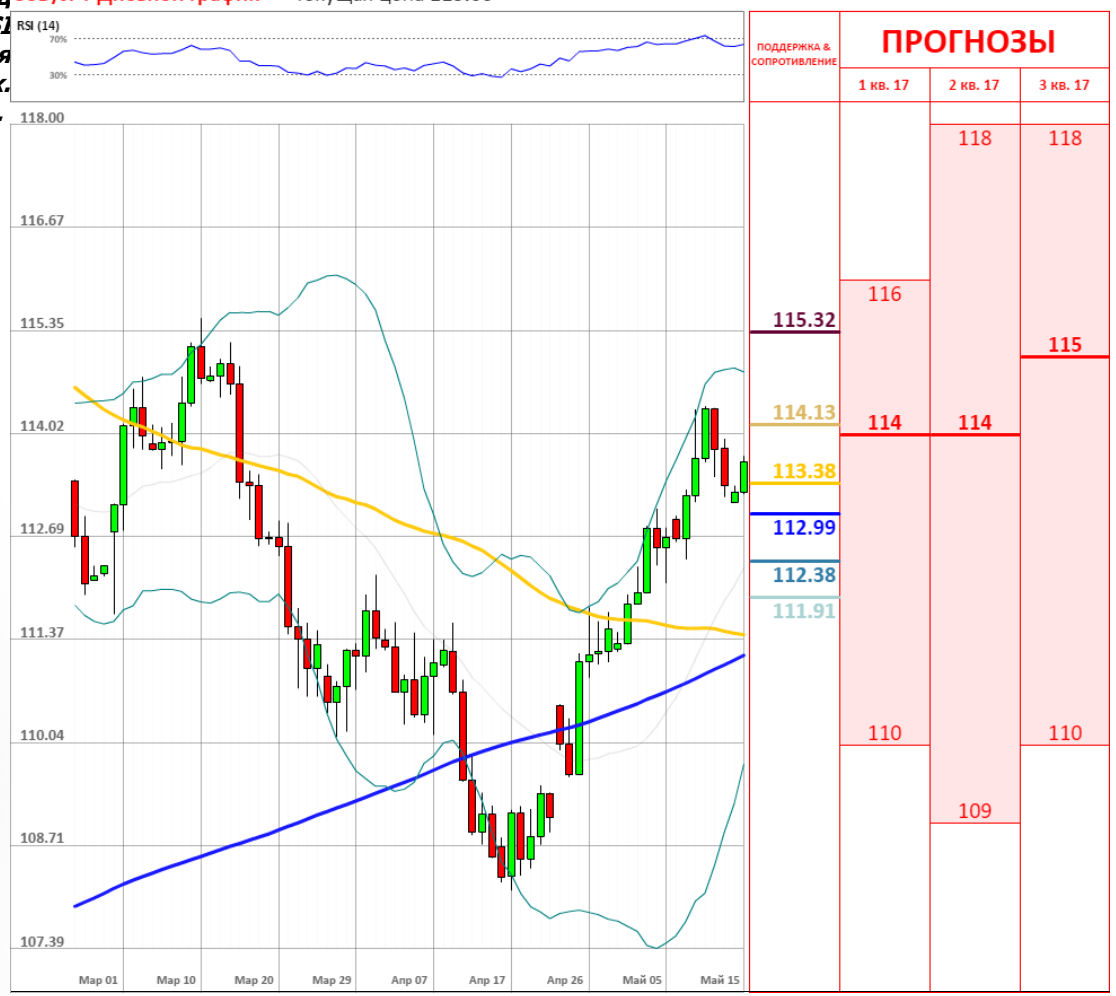

Сентимент	Сегодня	Вчера	5 дней
Позиции	-26%	-30%	-32%
Ордера	0%	10%	2%

Индикатор	1 день	1 неделя	1 месяц
MACD (12; 26; 9)	Покупать	Покупать	Покупать
RSI (14)	Нейтрально	Нейтрально	Нейтрально
Stochastic (5; 3; 3)	Продавать	Продавать	Продавать
ADX (14)	Покупать	Нейтрально	Продавать
CCI (14)	Нейтрально	Нейтрально	Нейтрально
AROON (14)	Покупать	Покупать	Покупать
Alligator (13; 8; 5)	Покупать	Покупать	Покупать
SAR (0.02; 0.2)	Покупать	Покупать	Покупать
Агрегированный	↗	↗	↗

	Уровень	Обоснование
R3	115.32/35	Линия Боллинджера; недельная R2
R2	114.13/36	Месячная R2; недельная R1
R1	113.38	Недельная PP
S1	112.99/83	100-дневная SMA; месячная R1
S2	112.38	Недельная S1
S3	111.91/74	20/55-дневная SMA

Золото в восходящем тренде

понедельник, 15 мая 2017 г.

08:30 GMT



«Цены на золото повысились в пятницу, а за неделю изменились незначительно после того, как снижение курса доллара повысило спрос на драгоценные металлы. Июньские фьючерсы на золото повысились на 0,37% до $1228,7 на товарной бирже COMEX».
- Investing (по материалам Investing)

Обзор

В предыдущий четверг пара XAU/USD развернулась и начала восходящее движение на фоне сложившейся политической неопределённости в США. В пятницу золото незначительно выросло по отношению к доллару США на 0.23% из-за опубликованных данных статистики по инфляции в США. Сегодня на момент 9:40 мск пара торгуется в зелёной зоне, где стремится к локальному уровню сопротивления — недельной R1 на 1,237. Поддержкой для пары выступает 100-дневная SMA и недельная PP на 1,227/6. Скорее всего, что бычьи настроения сохранятся.

Настроение трейдеров

Доля длинных позиций на рынке SWFX выросла и на данный момент равна 52%.



Сентимент	Сегодня	Вчера	5 дней
Позиции	4%	2%	0%
Ордера	28%	24%	32%

Индикатор	1 день	1 неделя	1 месяц
MACD (12; 26; 9)	Продавать	Покупать	Покупать
RSI (14)	Нейтрально	Нейтрально	Нейтрально
Stochastic (5; 3; 3)	Продавать	Продавать	Продавать
ADX (14)	Продавать	Нейтрально	Нейтрально
CCI (14)	Нейтрально	Нейтрально	Нейтрально
AROON (14)	Покупать	Покупать	Покупать
Alligator (13; 8; 5)	Продавать	Покупать	Покупать
SAR (0.02; 0.2)	Продавать	Покупать	Покупать
Агрегированный	↘	↗	↗

	Уровень	Обоснование
R3	1,246.73/1,252.89	20/55/200-дневная SMA; недельная R2; 50.0% Фибо
R2	1,239.37/1,243.82	Недельная R1; месячная S1
R1	1,229.29	100-дневная SMA
S1	1,226.89	Недельная PP
S2	1,230.17	Долгосрочная линия тренда
S3	1,219.20/1,217.04	38.20% Фибо; месячная S2; недельная S1

ОБЪЯСНЕНИЯ

Сигналы

- Покупать – пара фиксирует четкий восходящий тренд
- Продавать – пара фиксирует четкий нисходящий тренд
- Нейтральный – по паре не имеется конкретного тренда
- * – среднее значение за последние две недели

График

- SMA (55) – Простая средняя скользящая за последние 55 периодов
- SMA (200) – Простая средняя скользящая за последние 200 периодов

Индикаторы

- MACD – Схождение/Расхождение средних скользящих (англ. Moving average convergence divergence) – индикатор силы и направления тренда
- RSI – Индекс относительной силы (англ. Relative strength index) – сравнивает величину недавнего прироста к недавним потерям в попытке определить условия, при которых актив «перепродан» или «перекуплен»
- Stochastic – Стохастический осциллятор – технический индикатор силы и направления тренда, который сравнивает цену закрытия валютной пары и её ценовой диапазон за установленный период времени
- ADX – Средний индекс направленного движения (англ. Average directional index) – индикатор силы тренда
- CCI – Индекс товарного канала (англ. Commodity channel index) – осциллятор, используемый в техническом анализе, чтобы помочь определить, когда пара «перекуплена» или «перепродана»
- SAR – Цена остановки и разворота (англ. Stop and reverse price) – трендовый индикатор – показывает направление тренда
- AROON – измеряет силу тренда и вероятность его продолжения
- Alligator – трендовый индикатор, который демонстрирует наличие тренда и его направление

Прогнозы

Третий квартиль – отделяет 25% самых высоких прогнозов

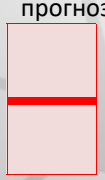

Второй квартиль – средняя цена, основанная на ожиданиях индустрии

Первый квартиль – отделяет 25% самых низких прогнозов

Алёна Микитина

Alona.mikitina@dukascopy.com

Наша аналитика:

Технический анализ
Короткие новости
Торговые идеи по фигурам
Квартальный отчёт
Прогнозы сообщества

Полезные ссылки:

FXSpider онлайн новости
ТВ
Вебинары
Графики
Индекс валют
CoT отчёты
Пивот уровни
Сентимент рынка
Экономический календарь
Сигналы

Оговорка

Вся информация в этой статье, включая мнения, показатели и графики, предоставлена только в целях ознакомления, и не может быть интерпретирована как финансовый совет. Dukascopy не несет ответственности за полноту или правильность любой информации, содержащейся в этой статье. Финансовые показатели, указанные в этой статье не были проверены компанией Dukascopy. Взгляды, мнения и анализы принадлежат авторам статьи, и не были согласованы с Dukascopy.

Dukascopy отказывается от любых гарантий, выраженных или подразумевающихся, но, не ограничиваясь этим, касательно пригодности для торговли или пригодности для определенной цели, в отношении всей информации в этой статье. Dukascopy не при каких обстоятельствах не несет ответственность за любые прямые, непрямые, косвенные, зависящие, непредвиденные, или любые другие убытки, понесенные в связи с использованием этой статьи.