DUKASCOPY
RESEARCH PRODUCTS

11/05/2017 USD/RUB EUR/USD GBP/USD USD/JPY XAU/USD



Технический Анализ

Рубль растёт на фоне укрепления нефти

четверг, 11 мая 2017 г.

08:30 GMT

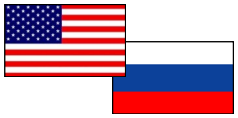

«В краткосрочной перспективе статистика из США – позитивный сигнал, но ситуация по-прежнему не вселяет оптимизма, особенно в свете сохраняющейся неопределенности в отношении продления сделки ОПЕК, сомнениях в эффективности действий картеля...».
- Игорь Ковалев (по материалам Investing)

Обзор

10 мая, после длительных выходных в России, торги по валютной паре USD/RUB завершились укреплением рубля по отношению к американскому доллару на 1.46%, где пара пробила важные уровни поддержки — недельную PP и месячную R1 на 57.84/75. В четверг в 11:30 мск торги проходят вновь в красной зоне около отметки 57.05, где пара стремится к локальным уровням поддержки, а именно недельной S1 и месячной PP на 56.87/73. В связи со снижением запасов в США стоимость нефти выросла, что непосредственно повлияло и на рост российской валюты.

Настроение трейдеров

Доля длинных позиций на рынке SWFX выросла и на данный момент равна 73%.

Сентимент	Сегодня	Вчера	5 дней
Позиции	46%	44%	42%
Ордера	-4%	0%	2%

Индикатор	1 день	1 неделя	1 месяц
MACD (12; 26; 9)	Покупать	Продавать	Покупать
RSI (14)	Нейтрально	Нейтрально	Нейтрально
Stochastic (5; 3; 3)	Продавать	Покупать	Нейтрально
ADX (14)	Нейтрально	Продавать	Нейтрально
CCI (14)	Нейтрально	Нейтрально	Покупать
AROON (14)	Покупать	Покупать	Покупать
Alligator (13; 8; 5)	Покупать	Продавать	Нейтрально
SAR (0.02; 0.2)	Покупать	Покупать	Продавать
Агрегированный	↗	→	↗

USD/RUB Дневной график Текущая цена **57.18**



	Уровень	Обоснование
R3	58.27	100-дневная SMA
R2	57.75/84	Месячная R1; недельная PP
R1	57.24/32	20/55-дневная SMA
S1	56.87/73	Недельная S1; месячная PP
S2	55.88/84/66	Месячная S1; недельная S2; линия Боллинджера
S3	54.87/86	Недельная S3; месячная S2

Курс EUR/USD растёт в начале торгов в четверг

четверг, 11 мая 2017 г.

08:30 GMT

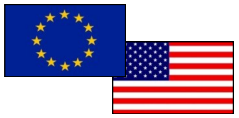

«Полагаю, что продавцы обновят минимум и начнётся фиксация прибыли от коротких позиций. Я взял скромную цель 1,0844, хотя в моменте цена может опуститься до уровня 1,0822».

- Владислав Антонов (по материалам Alpari)

Обзор

В среду торги по валютной паре EUR/USD завершились в красной зоне, где европейская валюта упала по отношению к доллару США на 7 пунктов на фоне вчерашнего заявления главы ЕЦБ Драги и резкого роста доходности гособлигаций США. В четверг в 11:00 мск пара EUR/USD демонстрирует рост, торгуясь около отметки 1.0885 и стремясь к локальному уровню сопротивления — недельной S1 на 1.0913. Если же валютная пара не устоит, то продолжится снижение к 20-дневной SMA на 1.0851, пробив которую EUR/USD может направиться к поддержке — недельной S2 на 1.0831.

Настроение трейдеров

Доля длинных позиций на рынке SWFX выросла и на данный момент равна 40%.

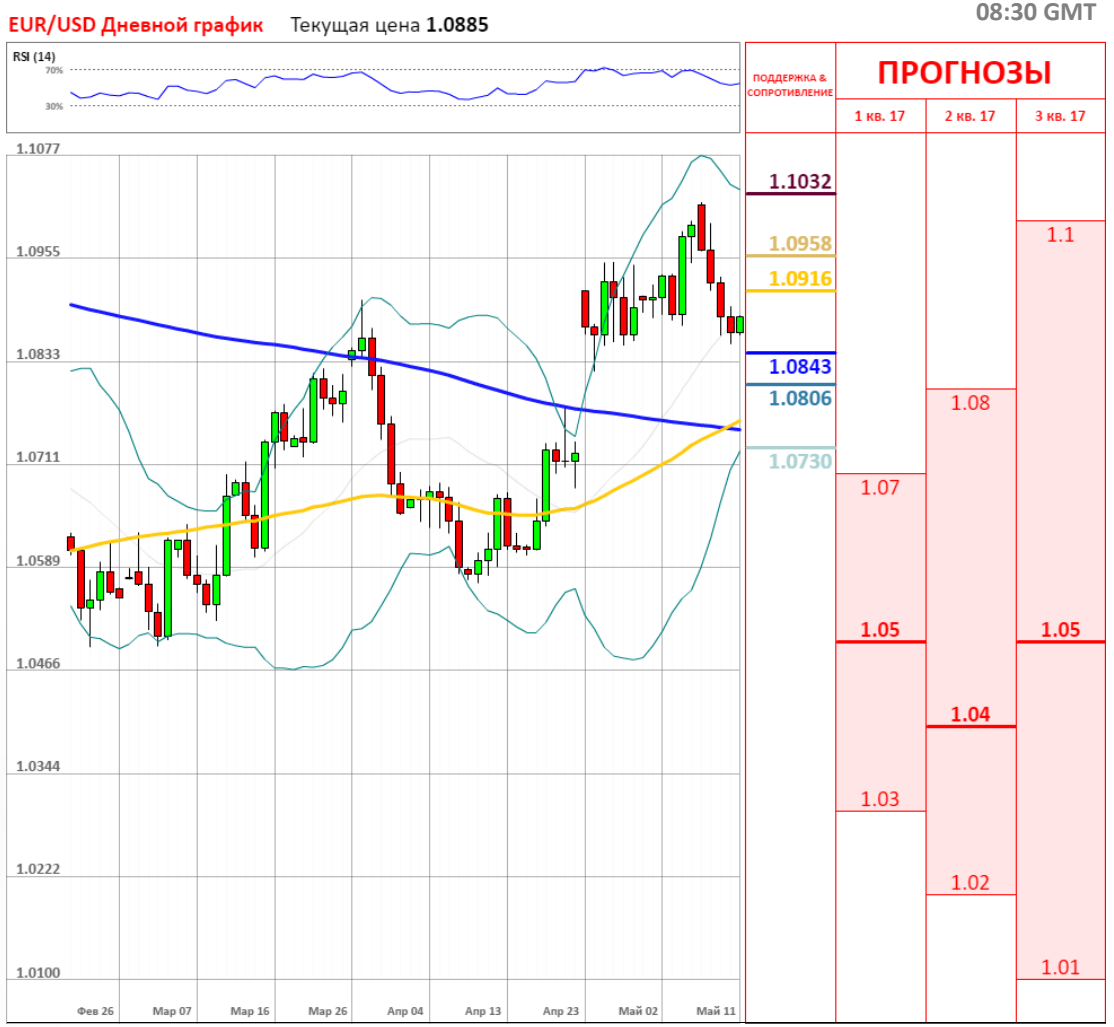

Сентимент	Сегодня	Вчера	5 дней
Позиции	-20%	-22%	-22%
Ордера	-30%	-8%	-8%

Индикатор	1 день	1 неделя	1 месяц
MACD (12; 26; 9)	Покупать	Покупать	Продавать
RSI (14)	Нейтрально	Нейтрально	Нейтрально
Stochastic (5; 3; 3)	Продавать	Продавать	Продавать
ADX (14)	Нейтрально	Нейтрально	Нейтрально
CCI (14)	Нейтрально	Продавать	Нейтрально
AROON (14)	Покупать	Покупать	Покупать
Alligator (13; 8; 5)	Покупать	Покупать	Продавать
SAR (0.02; 0.2)	Покупать	Покупать	Продавать
Агрегированный	↗	↗	↘

	Уровень	Обоснование
R3	1.1032/41	Линия тренда; недельная и месячная R1
R2	1.0958/77	Недельная PP; 50.0% Фибо
R1	1.0916	Недельная S1
S1	1.0843/26	Недельная S2; 20/200-дневная SMA; 38.20% Фибо
S2	1.0806/1.0791	Месячная PP; недельная S3
S3	1.0730	55-дневная SMA

Фунт в ожидании решения Банка Англии

четверг, 11 мая 2017 г.

08:30 GMT

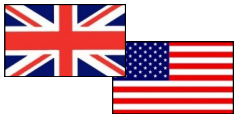

«Фунт/доллар застрял в диапазоне $1.29-$1.30 после нескольких попыток прорвать его вершину. В результате краткосрочная техническая картина (особенно на 1- и 6-часовых графиках) по паре начинает носить медвежий характер».
- Scotiabank (по материалам forexpf)

Обзор

Сегодня инвесторы находятся в ожидании решения Банка Англии по монетарной политике, которое окажет существенное влияние на направление валютной пары GBP/USD. В связи с ожиданием публикации данных из Великобритании на момент 10:40 мск пара GBP/USD находится в неопределённости, пятый день подряд торгуясь в боковом канале вблизи уровня поддержки — недельной PP на 1.2934. В случае если банк сохранит осторожность, то пара пробьёт поддержку, а если чиновники будут оптимистичны и выступят за повышение ставки, то GBP/USD направится к 1.3037.

Настроение трейдеров

Доля длинных позиций на рынке SWFX не изменилась и на данный момент равна 49%.

Сентимент	Сегодня	Вчера	5 дней
Позиции	-2%	-2%	-2%
Ордера	-2%	16%	12%

Индикатор	1 день	1 неделя	1 месяц
MACD (12; 26; 9)	Покупать	Покупать	Продавать
RSI (14)	Нейтрально	Нейтрально	Нейтрально
Stochastic (5; 3; 3)	Продавать	Продавать	Продавать
ADX (14)	Нейтрально	Нейтрально	Продавать
CCI (14)	Нейтрально	Продавать	Нейтрально
AROON (14)	Покупать	Покупать	Покупать
Alligator (13; 8; 5)	Покупать	Покупать	Продавать
SAR (0.02; 0.2)	Покупать	Покупать	Покупать
Агрегированный	↗	↗	↘

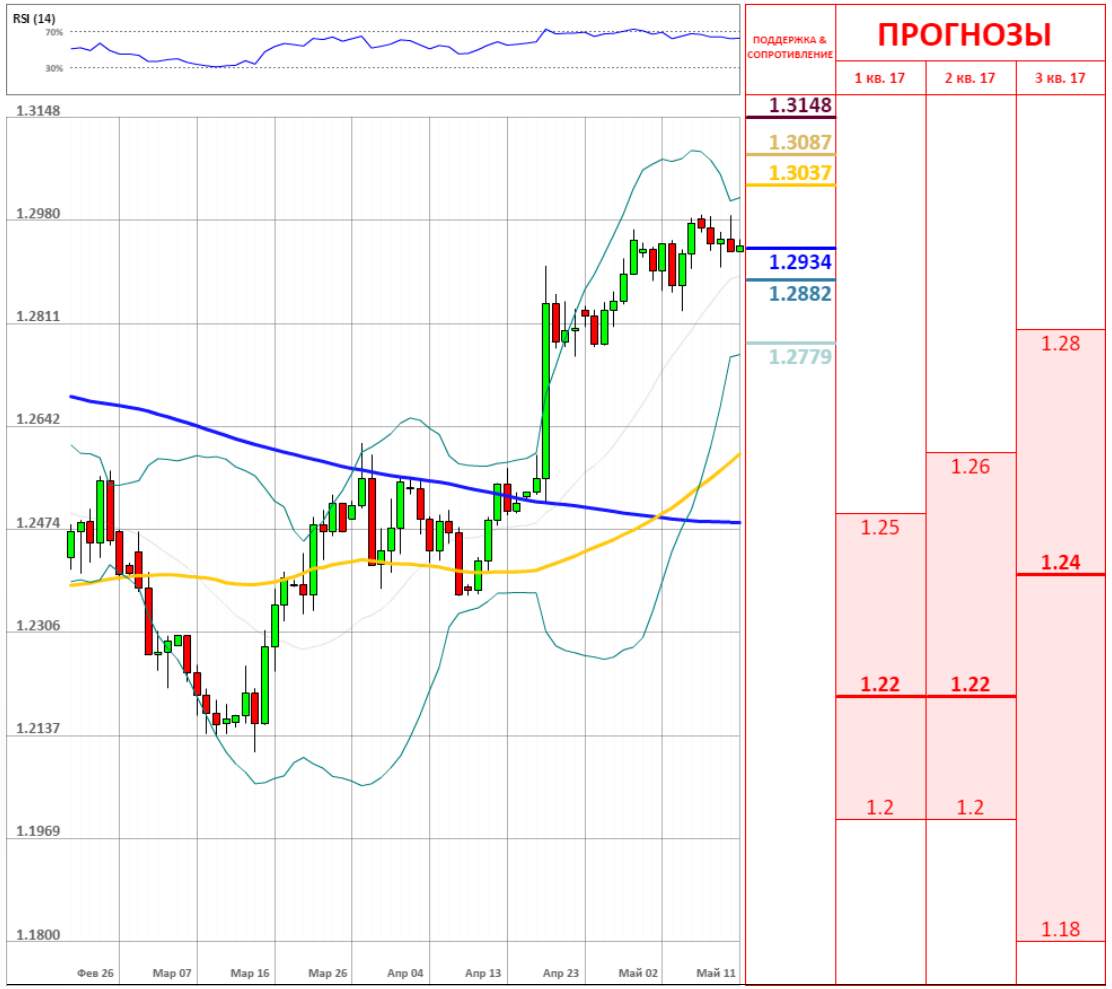

	Уровень	Обоснование
R3	1.3148/57	Линия тренда; месячная R1
R2	1.3087/1.3121	Недельная R2; линия Боллинджера; 38.20% Фибо
R1	1.3037	Недельная R1
S1	1.2934	Недельная PP
S2	1.2882/53	Недельная S1; 20-дневная SMA
S3	1.2779/62	Недельная S2; месячная PP

Иена растёт в ходе утренних торгов

четверг, 11 мая 2017 г.

08:30 GMT

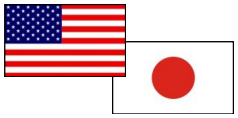

«Инвесторы вчера также продолжили скупать доллары США, поскольку доходность американских гособлигаций выросла. Долларовые «быки» сохраняют контроль, а спекулянты подключаются при падении USD/JPY ниже 114».
- Кэти Лиен (по материалам Investing)

Обзор

На торгах в среду, согласно нашим ожиданиям, валютной паре USD/JPY удалось преодолеть уровни сопротивления на отметке 114, достигнув максимума за последние восемь недель. Сегодня с утра японская иена демонстрирует рост на фоне опасений инвесторов о политической нестабильности после неожиданного увольнения главы ФБР. Возможно, что пара USD/JPY может скорректироваться вниз, пробив уровни поддержки — недельную и месячную R2 на 114.18/13. В противном случае продолжит восхождение к уровню сопротивления — недельной R3 на 115.31.

Настроение трейдеров

Доля длинных позиций на рынке SWFX не изменилась и на данный момент равна 34%.

Сентимент	Сегодня	Вчера	5 дней
Позиции	0%	0%	0%
Ордера	32%	30%	32%

Индикатор	1 день	1 неделя	1 месяц
MACD (12; 26; 9)	Продавать	Покупать	Покупать
RSI (14)	Покупать	Нейтрально	Нейтрально
Stochastic (5; 3; 3)	Нейтрально	Продавать	Продавать
ADX (14)	Продавать	Нейтрально	Нейтрально
CCI (14)	Нейтрально	Нейтрально	Нейтрально
AROON (14)	Покупать	Покупать	Покупать
Alligator (13; 8; 5)	Продавать	Покупать	Покупать
SAR (0.02; 0.2)	Продавать	Продавать	Покупать
Агрегированный	↘	→	↗

USD/JPY Дневной график Текущая цена **114.20**

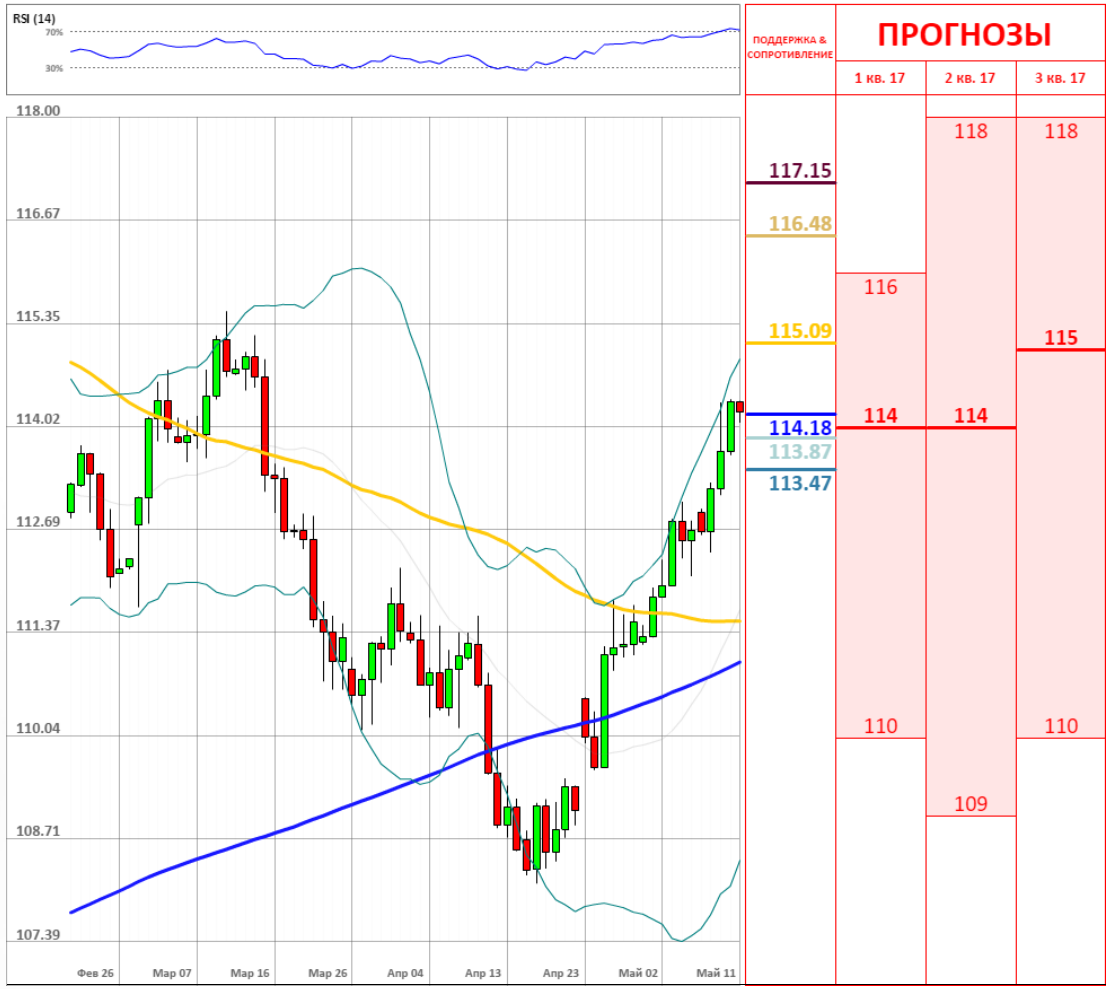

	Уровень	Обоснование
R3	117.15	Линия нисходящего тренда
R2	116.48	Недельная R3
R1	115.09/31	Линия Боллинджера; недельная R3
S1	114.18/13	Недельная и месячная R2
S2	113.47	Недельная R1
S3	113.07/112.83	100-дневная SMA; месячная R1

Золото дорожает на фоне увольнения главы ФБР

четверг, 11 мая 2017 г.

08:30 GMT



«На COMEX, подразделении Нью-Йоркской товарной биржи, фьючерсы на золото с поставкой в июне торгуются по цене 1.220,24 долл. за тройскую унцию, на момент написания данного комментария поднявшись на 0,11%».
- Investing (по материалам Investing)

Обзор

Вчера в ходе утренних торгов пара XAU/USD демонстрировала рост, однако завершила сессию в красной зоне, пробив уровень Фибоначчи 38.20% и найдя поддержку около месячной S2 на 1,216.89. Сегодня пара начала торги на уровне вчерашнего закрытия, где на момент 9:45 мск демонстрирует рост на фоне возобновившегося спроса на безопасные активы в связи с создавшейся политической неопределённостью после увольнения главы ФБР. Вероятно, что в четверг пара XAU/USD будет корректироваться вверх к 100-дневной SMA на 1,225.

Настроение трейдеров

Доля длинных позиций на рынке SWFX не изменилась и на данный момент равна 50%.

Сентимент	Сегодня	Вчера	5 дней
Позиции	0%	0%	-2%
Ордера	30%	32%	36%

Индикатор	1 день	1 неделя	1 месяц
MACD (12; 26; 9)	Продавать	Покупать	Покупать
RSI (14)	Покупать	Нейтрально	Нейтрально
Stochastic (5; 3; 3)	Нейтрально	Продавать	Продавать
ADX (14)	Продавать	Нейтрально	Нейтрально
CCI (14)	Покупать	Нейтрально	Нейтрально
AROON (14)	Покупать	Покупать	Покупать
Alligator (13; 8; 5)	Продавать	Покупать	Покупать
SAR (0.02; 0.2)	Продавать	Покупать	Покупать
Агрегированный	→	↗	↗

XAU/USD Дневной график Текущая цена 1221.29

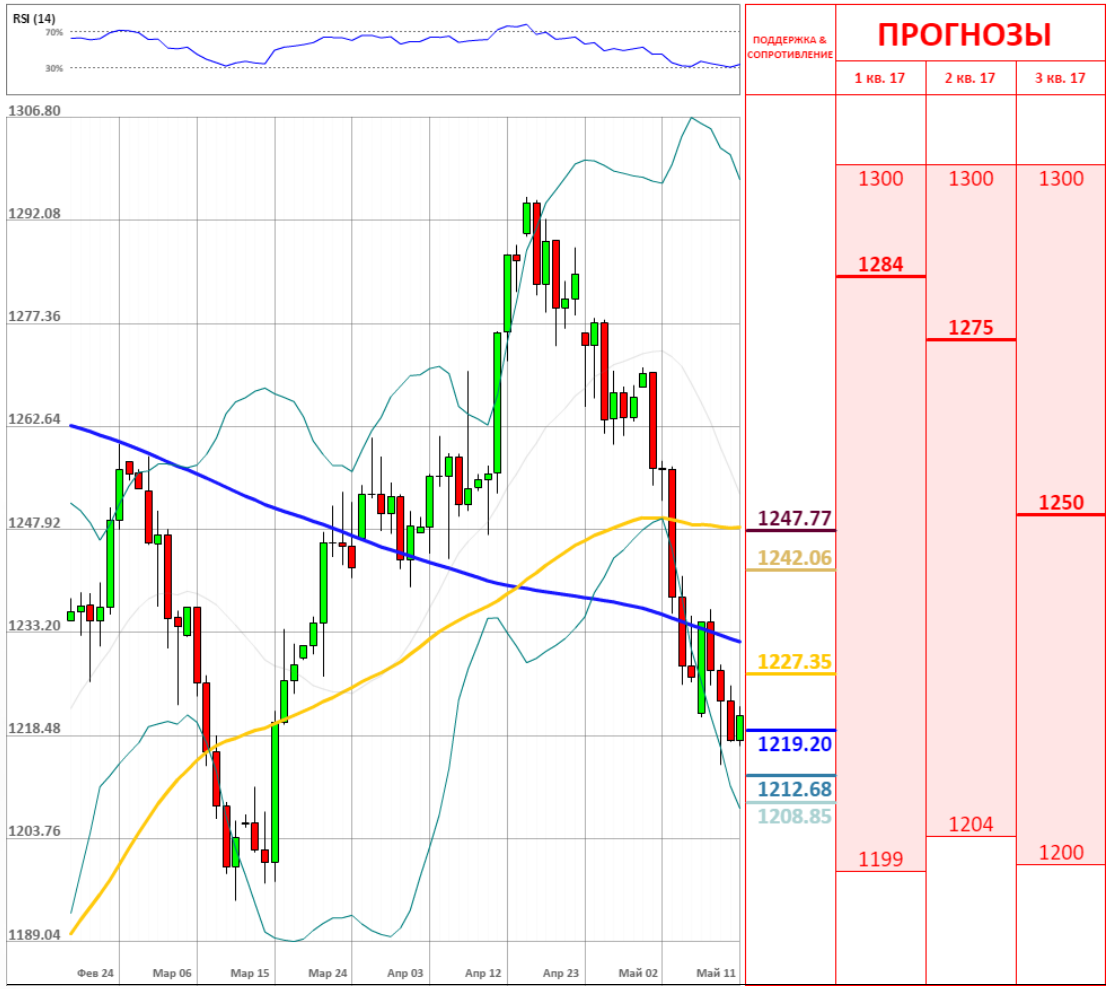

	Уровень	Обоснование
R3	1,247.77/1,248.96	55/200-дневная SMA; 50.0% Фибо
R2	1,242.06/1,243.82	Недельная PP; месячная S1
R1	1,227.35	100-дневная SMA
S1	1,219.20/1,218.01	38.20% Фибо; месячная S2
S2	1,212.68	Недельная S1
S3	1,208.85	Линия Боллинджера

ОБЪЯСНЕНИЯ

Сигналы

- Покупать – пара фиксирует четкий восходящий тренд
- Продавать – пара фиксирует четкий нисходящий тренд
- Нейтральный – по паре не имеется конкретного тренда
- * – среднее значение за последние две недели

График

- SMA (55) – Простая средняя скользящая за последние 55 периодов
- SMA (200) – Простая средняя скользящая за последние 200 периодов

Индикаторы

- MACD – Схождение/Расхождение средних скользящих (англ. Moving average convergence divergence) – индикатор силы и направления тренда
- RSI – Индекс относительной силы (англ. Relative strength index) – сравнивает величину недавнего прироста к недавним потерям в попытке определить условия, при которых актив «перепродан» или «перекуплен»
- Stochastic – Стохастический осциллятор – технический индикатор силы и направления тренда, который сравнивает цену закрытия валютной пары и её ценовой диапазон за установленный период времени
- ADX – Средний индекс направленного движения (англ. Average directional index) – индикатор силы тренда
- CCI – Индекс товарного канала (англ. Commodity channel index) – осциллятор, используемый в техническом анализе, чтобы помочь определить, когда пара «перекуплена» или «перепродана»
- SAR – Цена остановки и разворота (англ. Stop and reverse price) – трендовый индикатор – показывает направление тренда
- AROON – измеряет силу тренда и вероятность его продолжения
- Alligator – трендовый индикатор, который демонстрирует наличие тренда и его направление

Прогнозы

Третий квартиль – отделяет 25% самых высоких прогнозов

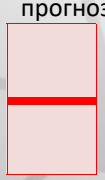

Второй квартиль – средняя цена, основанная на ожиданиях индустрии

Первый квартиль – отделяет 25% самых низких прогнозов

Алёна Микитина

Alona.mikitina@dukascopy.com

Наша аналитика:

Технический анализ
Короткие новости
Торговые идеи по фигурам
Квартальный отчёт
Прогнозы сообщества

Полезные ссылки:

FXSpider онлайн новости
ТВ
Вебинары
Графики
Индекс валют
CoT отчёты
Пивот уровни
Сентимент рынка
Экономический календарь
Сигналы

Оговорка

Вся информация в этой статье, включая мнения, показатели и графики, предоставлена только в целях ознакомления, и не может быть интерпретирована как финансовый совет. Dukascopy не несет ответственности за полноту или правильность любой информации, содержащейся в этой статье. Финансовые показатели, указанные в этой статье не были проверены компанией Dukascopy. Взгляды, мнения и анализы принадлежат авторам статьи, и не были согласованы с Dukascopy.

Dukascopy отказывается от любых гарантий, выраженных или подразумевающихся, но, не ограничиваясь этим, касательно пригодности для торговли или пригодности для определенной цели, в отношении всей информации в этой статье. Dukascopy не при каких обстоятельствах не несет ответственность за любые прямые, непрямые, косвенные, зависящие, непредвиденные, или любые другие убытки, понесенные в связи с использованием этой статьи.