DUKASCOPY
RESEARCH PRODUCTS

10/05/2017 USD/RUB EUR/USD GBP/USD USD/JPY XAU/USD



Технический Анализ

USD/RUB снижается

среда, 10 мая 2017 г.

08:30 GMT

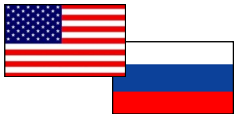

«Рубль немного понижается к бивалютной корзине, несмотря на цены на нефть, поднимающиеся в среду на сигналах очередного снижения запасов топлива в США».
- Интерфакс-ЦЭА (по материалам Interfax)

Обзор

9 мая, в день национального праздника в России, рубль незначительно вырос по отношению к доллару США на 0.07%. Сегодня в 11:00 мск пара USD/RUB вновь торгуется в красной зоне, снижаясь к локальному уровню поддержки — недельной PP на 57.84. Вероятно, что тестирование данного уровня может произойти после публикации отчёта Минэнерго США. В случае усиления бычьих настроений не исключён рост пары к локальным уровням сопротивления, а именно месячной R2 и недельной R1 на отметках 58.60/87.

Настроение трейдеров

Доля длинных позиций на рынке SWFX выросла и на данный момент равна 72%.

Сентимент	Сегодня	Вчера	5 дней
Позиции	44%	42%	46%
Ордера	0%	2%	0%

Индикатор	1 день	1 неделя	1 месяц
MACD (12; 26; 9)	Покупать	Продавать	Покупать
RSI (14)	Нейтрально	Нейтрально	Нейтрально
Stochastic (5; 3; 3)	Продавать	Покупать	Нейтрально
ADX (14)	Нейтрально	Продавать	Нейтрально
CCI (14)	Продавать	Нейтрально	Покупать
AROON (14)	Покупать	Покупать	Покупать
Alligator (13; 8; 5)	Покупать	Продавать	Нейтрально
SAR (0.02; 0.2)	Покупать	Покупать	Продавать
Агрегированный	↗	→	↗

USD/RUB Дневной график Текущая цена **58.04**

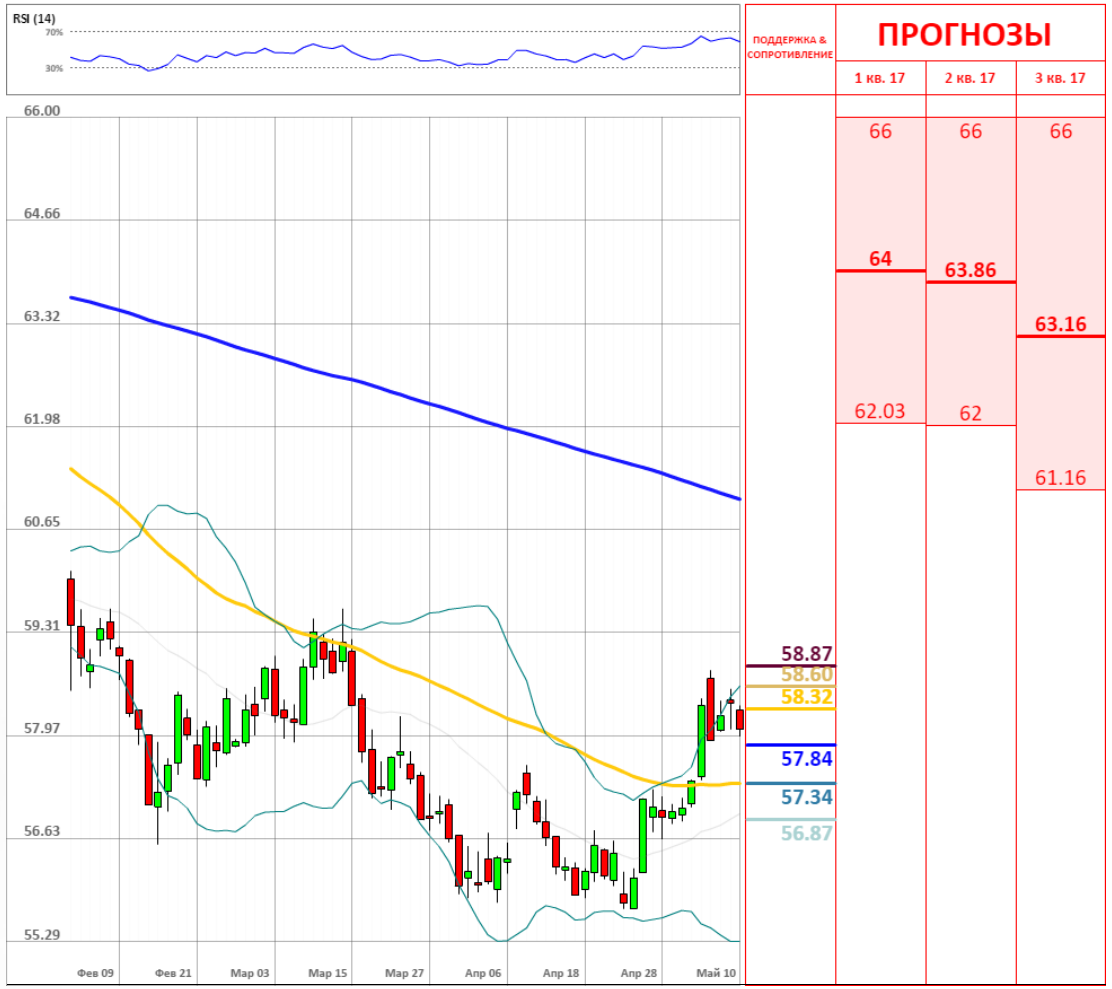

	Уровень	Обоснование
R3	58.87/97	Недельная R1; линия Боллинджера
R2	58.60	Месячная R2
R1	58.32	100-дневная SMA
S1	57.84/75	Недельная PP; месячная R1
S2	57.34/31/56.87	55/20-дневная SMA
S3	56.87/73	Недельная S1; месячная PP

Пара EUR/USD растёт в начале торгов в среду

среда, 10 мая 2017 г.

08:30 GMT

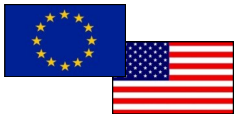

«Торговые рекомендации:
Покупать выше уровня 1.0889 с целями на 1.0910 и 1.0930.
Продавать ниже уровня 1.0889 с целями на 1.0870 и 1.0850».
- fxteam (по материалам fxteam)

Обзор

Во вторник медвежьи настроения вновь доминировали в валютной паре EUR/USD, которая пробила недельную S1 на 1.0913 и завершила торговую сессию укреплением доллара США против евро на 52 пункта, закрепившись на отметке 1.0872. Уверенность инвесторов в том, что ФРС США повысит процентную ставку в июне, способствует росту американской валюты. В среду с утра EUR/USD корректируется вверх, стремясь к недельной S1 на 1.0913. Если же валютная пара не устоит, то продолжится снижение к 20-дневной SMA на 1.0849 и недельной S2 на 1.0831.

Настроение трейдеров

Доля длинных позиций на рынке SWFX не изменилась и на данный момент равна 39%.

Сентимент	Сегодня	Вчера	5 дней
Позиции	-22%	-22%	-24%
Ордера	-8%	-8%	-8%

Индикатор	1 день	1 неделя	1 месяц
MACD (12; 26; 9)	Покупать	Продавать	Продавать
RSI (14)	Нейтрально	Нейтрально	Нейтрально
Stochastic (5; 3; 3)	Продавать	Продавать	Продавать
ADX (14)	Нейтрально	Нейтрально	Нейтрально
CCI (14)	Нейтрально	Продавать	Нейтрально
AROON (14)	Покупать	Покупать	Покупать
Alligator (13; 8; 5)	Покупать	Нейтрально	Продавать
SAR (0.02; 0.2)	Покупать	Покупать	Нейтрально
Агрегированный	↗	→	↘

EUR/USD Дневной график Текущая цена **1.0891**

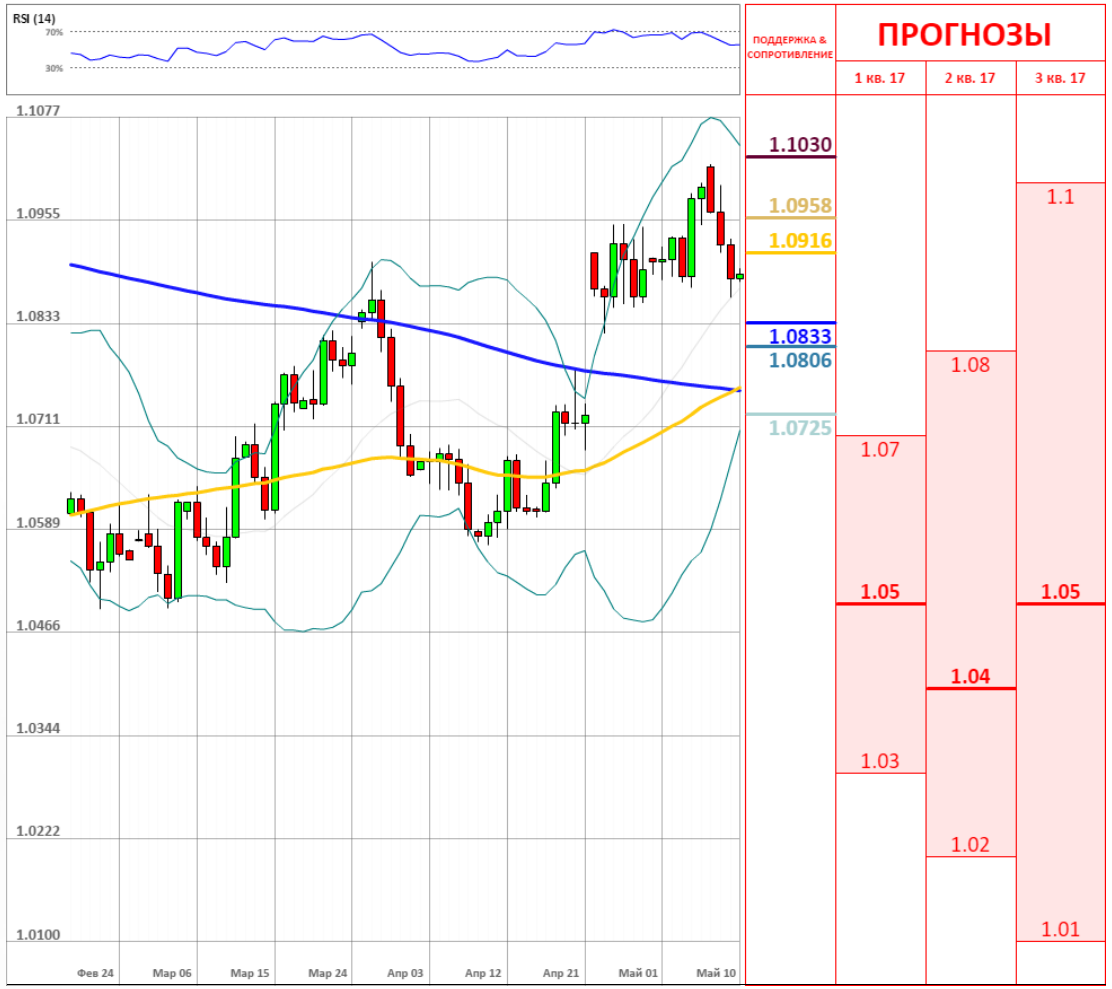

	Уровень	Обоснование
R3	1.1030/41	Линия тренда; недельная и месячная R1
R2	1.0958/77	Недельная PP; 50.0% Фибо
R1	1.0916	Недельная S1
S1	1.0833/26	Недельная S2; 200-дневная SMA; 38.2% Фибо
S2	1.0806/1.0791	Месячная PP; недельная S3
S3	1.0725	55-дневная SMA

Фунт возобновляет рост

среда, 10 мая 2017 г.

08:30 GMT

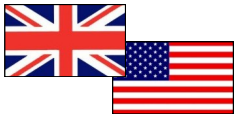

«Хотя фунт остаётся экстремально перепроданным к доллару на большом таймфрейме и относительно дешевым по ППС, его восстановление не будет легким, оно будет идти параллельно с восстановлением европейской валюты».
- Дмитрий Голубовский (по материалам Investing)

Обзор

Вчера валютная пара GBP/USD нашла поддержку на уровне недельной PP на отметке 1.2934, где британский фунт упал относительно американского доллара на 4 пункта. Четвертую торговую сессию подряд пара GBP/USD торгуется в боковом канале, где сегодня с утра возобновила рост и стремится к локальному уровню сопротивления — недельной R1 на 1.3037. Инвесторы настроены оптимистично в преддверии заседания Банка Англии по монетарной политике в четверг и публикации данных по торговому балансу Великобритании.

Настроение трейдеров

Доля длинных позиций на рынке SWFX не изменилась и на данный момент равна 49%.

Сентимент	Сегодня	Вчера	5 дней
Позиции	-2%	-2%	-2%
Ордера	16%	12%	8%

Индикатор	1 день	1 неделя	1 месяц
MACD (12; 26; 9)	Покупать	Покупать	Продавать
RSI (14)	Продавать	Нейтрально	Нейтрально
Stochastic (5; 3; 3)	Продавать	Продавать	Продавать
ADX (14)	Нейтрально	Нейтрально	Продавать
CCI (14)	Нейтрально	Продавать	Нейтрально
AROON (14)	Покупать	Покупать	Покупать
Alligator (13; 8; 5)	Покупать	Нейтрально	Продавать
SAR (0.02; 0.2)	Покупать	Покупать	Покупать
Агрегированный	↗	→	↘

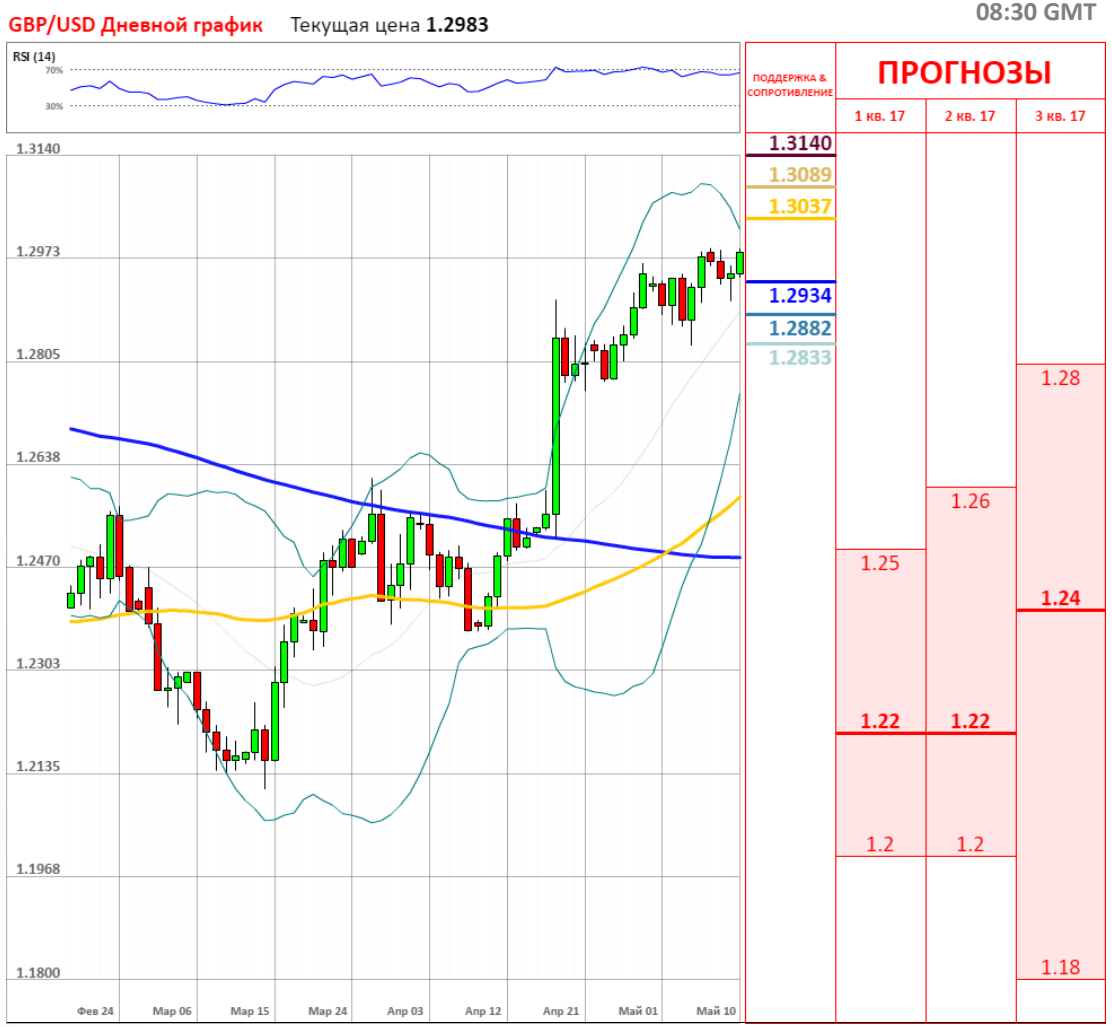

	Уровень	Обоснование
R3	1.3140	Линия тренда
R2	1.3089/1.3121	Недельная R2; линия Боллинджера; 38.20% Фибо
R1	1.3037	Недельная R1
S1	1.2934	Недельная PP
S2	1.2882	Недельная S2
S3	1.2833	20-дневная SMA

USD/JPY растёт в ходе утренних торгов

среда, 10 мая 2017 г.

08:30 GMT

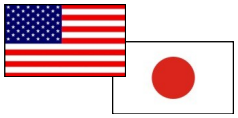

«Средние скользящие EMA21 и EMA55 направлены вверх и растут. Индикаторы MACD и RSI с пятницы находятся выше своих центральных линий и снижаются».
- fxeuroclub (по материалам fxeuroclub)

Обзор

Значительное удешевление японской иены по отношению к американскому доллару произошло на фоне победы Макрона на выборах во Франции, что привело к ослаблению политических рисков в Европе. Поддержкой для доллара выступило и повышение доходности гособлигаций США. Вчера доллар США вырос против иены на 73 пункта. Возможно, что пара USD/JPY будет стремиться преодолеть уровни сопротивления — месячную и недельную R2 на 114.13/18 и направится к отметке 115. Преодолеет ли пара этот уровень, будет зависеть от статистики по розничным продажам.

Настроение трейдеров

Доля длинных позиций на рынке SWFX упала и на данный момент равна 35%.

Сентимент	Сегодня	Вчера	5 дней
Позиции	-30%	-26%	-22%
Ордера	-8%	-4%	-4%

Индикатор	1 день	1 неделя	1 месяц
MACD (12; 26; 9)	Покупать	Покупать	Покупать
RSI (14)	Продавать	Нейтрально	Нейтрально
Stochastic (5; 3; 3)	Продавать	Продавать	Продавать
ADX (14)	Покупать	Нейтрально	Продавать
CCI (14)	Продавать	Нейтрально	Нейтрально
AROON (14)	Покупать	Покупать	Покупать
Alligator (13; 8; 5)	Покупать	Нейтрально	Покупать
SAR (0.02; 0.2)	Покупать	Продавать	Покупать
Агрегированный	↗	→	↗

USD/JPY Дневной график Текущая цена **113.83**

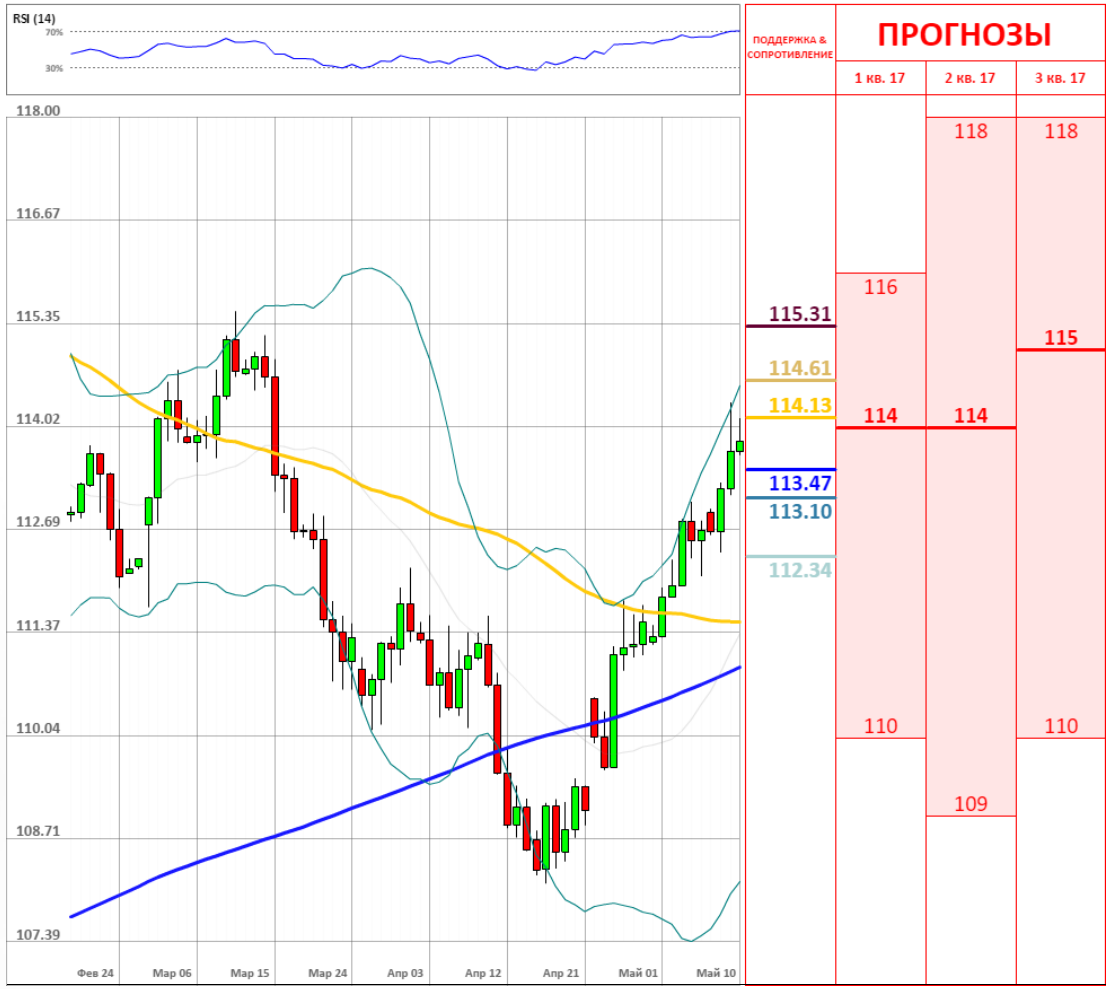

	Уровень	Обоснование
R3	115.31	Недельная R3
R2	114.61	Линия Боллинджера
R1	114.13/18	Месячная PP; недельная R2
S1	113.47	Недельная R1
S2	113.10/112.83	100-дневная SMA; месячная R1
S3	112.34	Недельная PP

XAU/USD торгуется в боковом канале

среда, 10 мая 2017 г.

08:30 GMT



«На COMEX, подразделении Нью-Йоркской товарной биржи, фьючерсы на золото с поставкой в июне торгуются по цене 1.223,71 долл. за тройскую унцию, на момент написания данного комментария поднявшись на 0,63%».
- Investing (по материалам Investing)

Обзор

Во вторник пара XAU/USD завершила торговую сессию в красной зоне на отметке 1,219.96, вблизи поддержки, уровня Фибоначчи 38.20%. Во время утренних торгов в среду преобладают бычьи настроения, где в 11:15 мск пара торгуется около отметки 1,224, усиленно тестируя 100-дневную SMA. Возможно, что сегодня XAU/USD будет расти в направлении уровня сопротивления — недельной PP на 1,241. В противном случае пара продолжит вчерашнее снижение к локальным уровням поддержки — уровню Фибоначчи 38.20% и недельной S2 на 1,219/6.

Настроение трейдеров

Доля длинных позиций на рынке SWFX не изменилась и на данный момент равна 50%.

Сентимент	Сегодня	Вчера	5 дней
Позиции	0%	0%	-2%
Ордера	30%	32%	36%

Индикатор	1 день	1 неделя	1 месяц
MACD (12; 26; 9)	Продавать	Покупать	Покупать
RSI (14)	Покупать	Нейтрально	Нейтрально
Stochastic (5; 3; 3)	Нейтрально	Продавать	Продавать
ADX (14)	Продавать	Нейтрально	Нейтрально
CCI (14)	Покупать	Нейтрально	Нейтрально
AROON (14)	Покупать	Покупать	Покупать
Alligator (13; 8; 5)	Продавать	Покупать	Покупать
SAR (0.02; 0.2)	Продавать	Покупать	Покупать
Агрегированный	→	↗	↗

XAU/USD Дневной график Текущая цена 1223.67

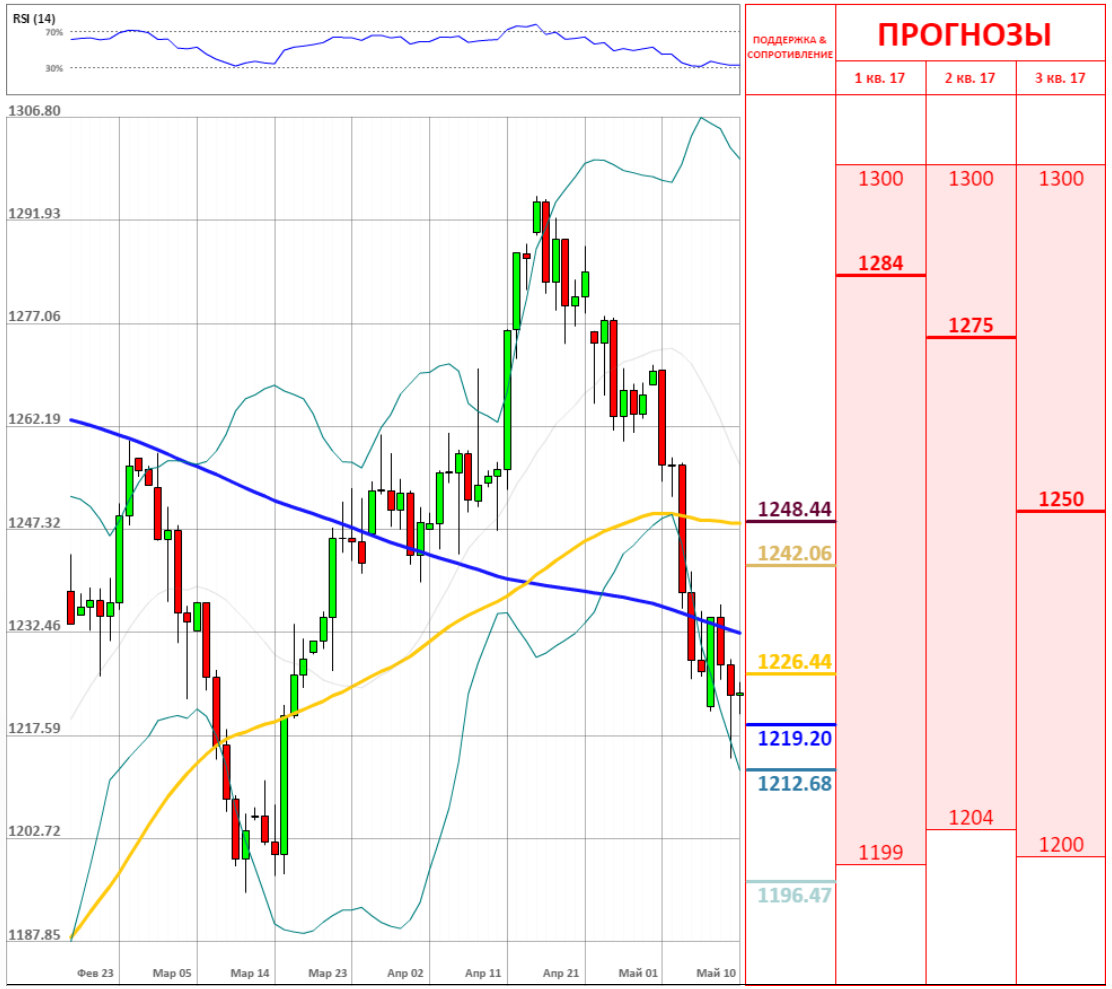

	Уровень	Обоснование
R3	1,248.44/96	55/200-дневная SMA; 50.0% Фибо
R2	1,242.06/1,243.82	Недельная PP; месячная S1
R1	1,226.44	100-дневная SMA
S1	1,219.20/1,218.01	38.20% Фибо; месячная S2
S2	1,212.68	Недельная S1
S3	1,196.47	Недельная S2

ОБЪЯСНЕНИЯ

Сигналы

- Покупать – пара фиксирует четкий восходящий тренд
- Продавать – пара фиксирует четкий нисходящий тренд
- Нейтральный – по паре не имеется конкретного тренда
- * – среднее значение за последние две недели

График

- SMA (55) – Простая средняя скользящая за последние 55 периодов
- SMA (200) – Простая средняя скользящая за последние 200 периодов

Индикаторы

- MACD – Схождение/Расхождение средних скользящих (англ. Moving average convergence divergence) – индикатор силы и направления тренда
- RSI – Индекс относительной силы (англ. Relative strength index) – сравнивает величину недавнего прироста к недавним потерям в попытке определить условия, при которых актив «перепродан» или «перекуплен»
- Stochastic – Стохастический осциллятор – технический индикатор силы и направления тренда, который сравнивает цену закрытия валютной пары и её ценовой диапазон за установленный период времени
- ADX – Средний индекс направленного движения (англ. Average directional index) – индикатор силы тренда
- CCI – Индекс товарного канала (англ. Commodity channel index) – осциллятор, используемый в техническом анализе, чтобы помочь определить, когда пара «перекуплена» или «перепродана»
- SAR – Цена остановки и разворота (англ. Stop and reverse price) – трендовый индикатор – показывает направление тренда
- AROON – измеряет силу тренда и вероятность его продолжения
- Alligator – трендовый индикатор, который демонстрирует наличие тренда и его направление

Прогнозы

Третий квартиль – отделяет 25% самых высоких прогнозов

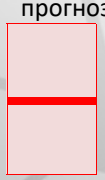

Второй квартиль – средняя цена, основанная на ожиданиях индустрии

Первый квартиль – отделяет 25% самых низких прогнозов

Алёна Микитина

Alona.mikitina@dukascopy.com

Наша аналитика:

Технический анализ
Короткие новости
Торговые идеи по фигурам
Квартальный отчёт
Прогнозы сообщества

Полезные ссылки:

FXSpider онлайн новости
ТВ
Вебинары
Графики
Индекс валют
CoT отчёты
Пивот уровни
Сентимент рынка
Экономический календарь
Сигналы

Оговорка

Вся информация в этой статье, включая мнения, показатели и графики, предоставлена только в целях ознакомления, и не может быть интерпретирована как финансовый совет. Dukascopy не несет ответственности за полноту или правильность любой информации, содержащейся в этой статье. Финансовые показатели, указанные в этой статье не были проверены компанией Dukascopy. Взгляды, мнения и анализы принадлежат авторам статьи, и не были согласованы с Dukascopy.

Dukascopy отказывается от любых гарантий, выраженных или подразумевающихся, но, не ограничиваясь этим, касательно пригодности для торговли или пригодности для определенной цели, в отношении всей информации в этой статье. Dukascopy не при каких обстоятельствах не несет ответственность за любые прямые, непрямые, косвенные, зависящие, непредвиденные, или любые другие убытки, понесенные в связи с использованием этой статьи.