DUKASCOPY
Swiss Forex Bank & Marketplace

Ежедневная Аналитика



Кратко о главном

Публикация слабых квартальных результатов компанией Apple стала причиной падения европейских индексов в среду в среднем на 0,2%. В целом активность на рынке акций низкая, так как инвесторы ожидают публикации пресс-релиза по итогам двухдневного заседания Комитета по операциям на открытом рынке США.

Цены на нефть снижаются третий день подряд на опасениях роста добычи сырья в США. Объёмы суточной добычи нефти будут опубликованы сегодня вечером Минэнерго.

Обзор макроэкономических событий

Вышедшая сегодня макроэкономическая статистика в Европе совпала с ожиданиями рынка. Уровень безработицы в Германии в апреле не изменился и составил 5,8%. Темпы роста ВВП ЕС в прошлом квартале также не изменились относительно предыдущего отчётного периода и составили 1,7% г/г. Несмотря на выход нейтральной статистики, европейские индексы акций снижаются на текущий момент в среднем на 0,2% из-за публикации слабых квартальных результатов компанией Apple сегодня ночью. Крупнейший в мире производитель смартфонов сообщил о снижение продаж iPhone и падении маржинальности бизнеса вслед за средней ценой продаваемых устройств. Ранее европейские индексы в начале недели росли вслед за акциями высокотехнологических компаний на ожиданиях выхода сильных квартальных результатов. Второй день подряд китайские индексы снижаются, продолжая отыгрывать опасения замедления промышленного производства в стране в апреле. Официальная статистка по промпроизводству будет раскрыта в Китае в середине мая.

Цены на нефть марки Brent продолжают колебаться вблизи минимумов последних шести недель, торгуясь ниже отметки $51 за баррель. Некоторую поддержку нефтяным котировкам оказал выход еженедельного отчета от Американского института нефти, согласно которому запасы нефти сократились на 4 млн барр, в то время как рынок прогнозировал их снижение лишь на 2 млн. В случае если Минэнерго США отчитается сегодня вечером о сокращении запасов менее чем на 3 млн барр за последнюю неделю апреля, то это может привести к снижению нефтяных котировок.

Ожидаемая статистика

Дата	Время	Событие	Страна	Период	Прогноз	Пред
03.05.2017	10:55	Изменения уровня безработицы, тыс	Германия	апрель	--	-30k
	10:55	Заявки по безработице	Германия	апрель	--	5.80%
	12:00	ИЦП (м/м)	Еврозона	март	--	0.00%
	12:00	ИЦП (г/г)	Еврозона	март	--	4.50%
	12:00	ВВП (кв/кв)	Еврозона	1К17	--	0.40%
	12:00	ВВП (г/г)	Еврозона	1К17	--	1.70%
	14:00	Заявки на ипотеку от MBA	США	неделя	--	--
	15:15	Изменение числа занятых от ADP	США	апрель	170k	263k
	16:00	ИПЦ (нд/нд)	Россия	неделя	--	--
	16:00	ИПЦ, еженед. (с н.г.)	Россия	неделя	--	--
	17:00	Композитный индекс ISM для непроизвенной сферы	США	апрель	56	55.2
	21:00	Заседание FOMC	США	май	1.00%	1.00%

Источник: Bloomberg

Долговой рынок России

После вчерашней распродажи на глобальном рынке облигаций сегодня преобладают выжидательные настроения перед завершением двухдневного заседания Комитета по операциям на открытом рынке США. Долгосрочные гособлигации европейских стран торгуются разнонаправленно. Сегодня в 21:00 мск завершится заседание FOMC. Мы ожидаем, что члены комитета примут решение сохранить ставку кредитования через федеральные фонды в диапазоне значений 0,75%-1%.

Сегодня Минфин РФ предложит в рамках аукциона ОФЗ два выпуска на общую сумму 45 млрд руб.

Доходности корпоративных облигаций

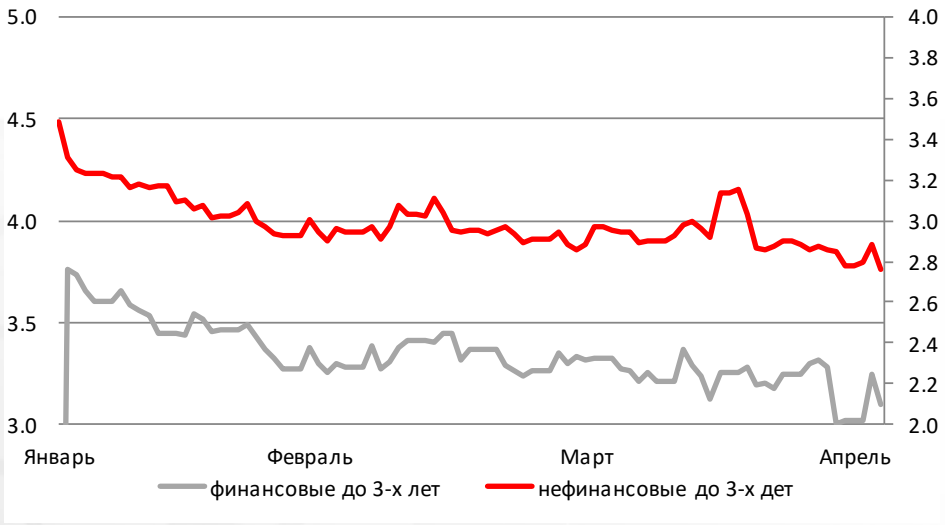

Ценовой индекс корпоративных долгов

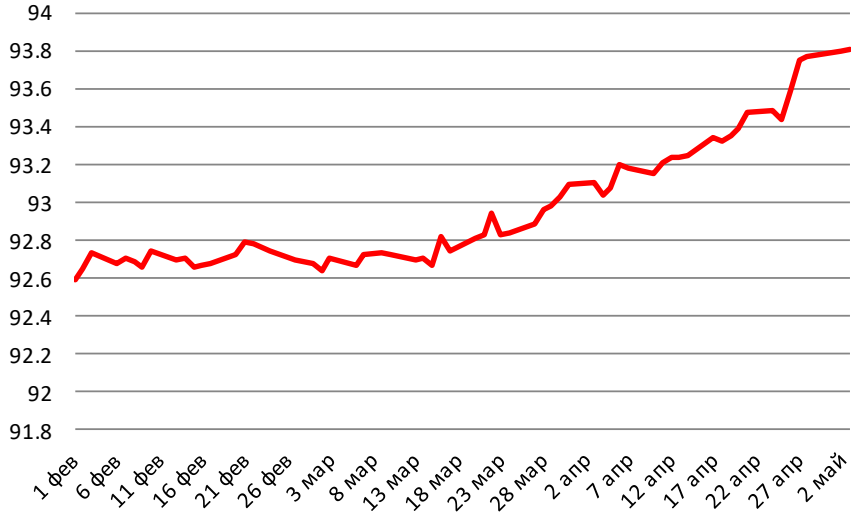

Источник: Bloomberg

Валютный рынок

На валютном рынке также наблюдается снижение волатильности котировок основных пар. Долларовая корзина валют DXY колеблется вблизи отметки 99 пунктов. Курс рубля снижается вслед за ценами на нефть с начала дня на 25 копеек до 57,2550 руб/долл.

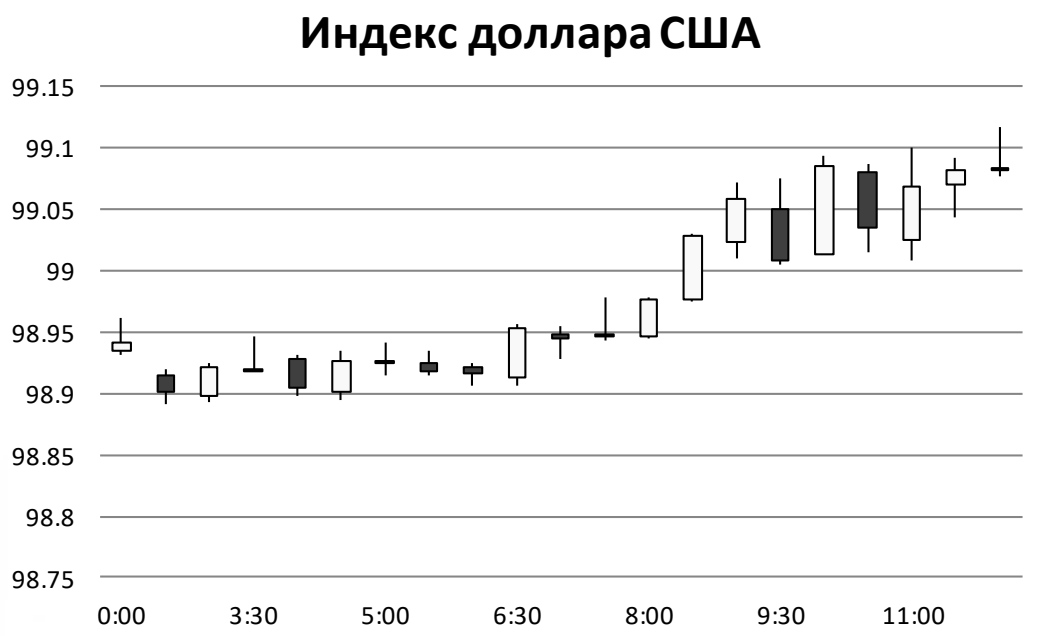

Источник: Bloomberg

Валютный рынок

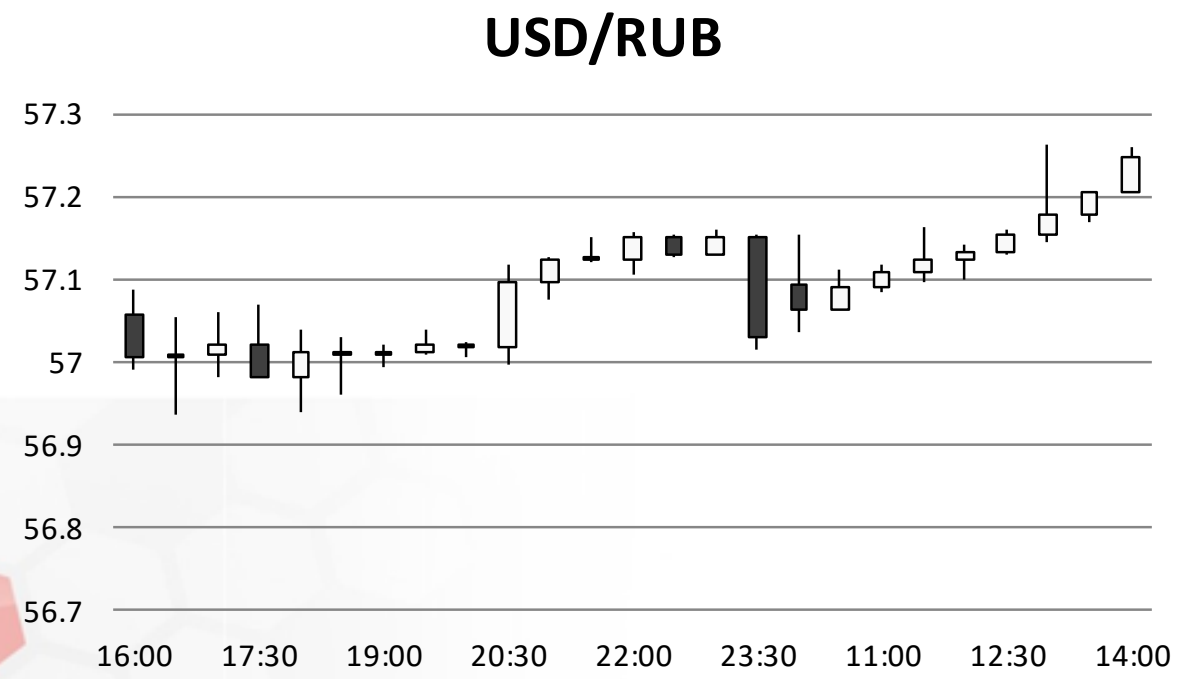

Источник: Bloomberg

Валютный рынок

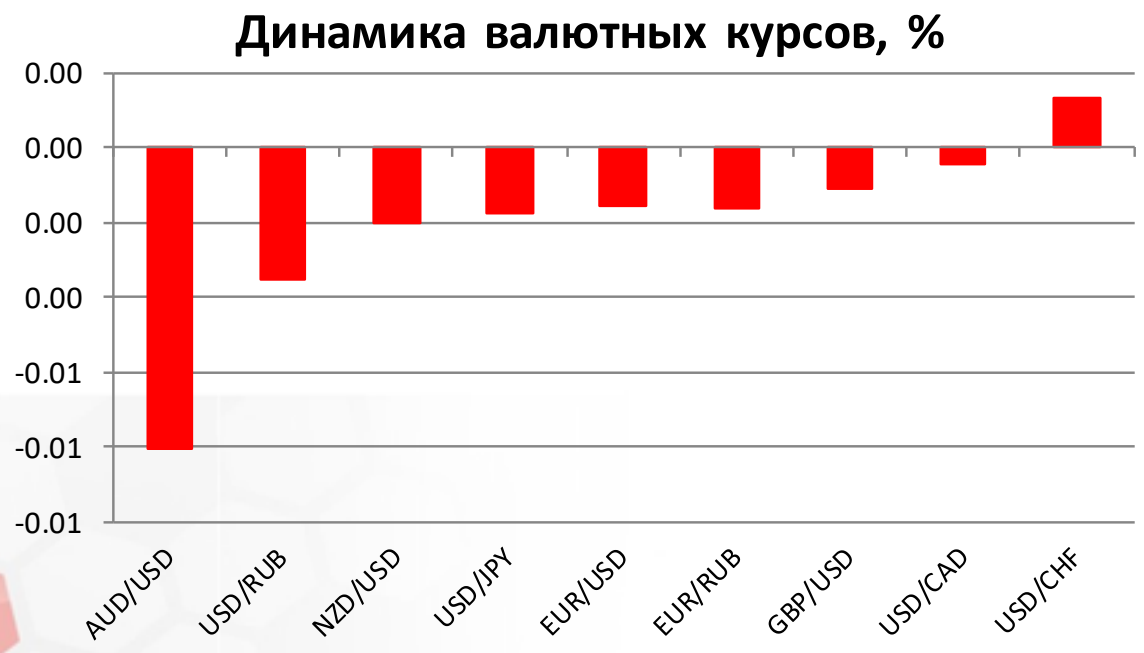

Источник: Bloomberg

Фондовый рынок

Распродажа акций АФК «Системы» (-29%) и МТС (-7,2%) стала причиной падения индекса ММВБ на 1% до 2006 пунктов. Поводом для распродажи послужили сообщения в СМИ о претензиях «Роснефти» к холдингу, которые возникли после покупки «Башнефти» у государства. Ослабление курса рубля позитивно сказывается на акциях «Сургутнефтегаза», которые двигаются против рынка по итогам первой половины дня.

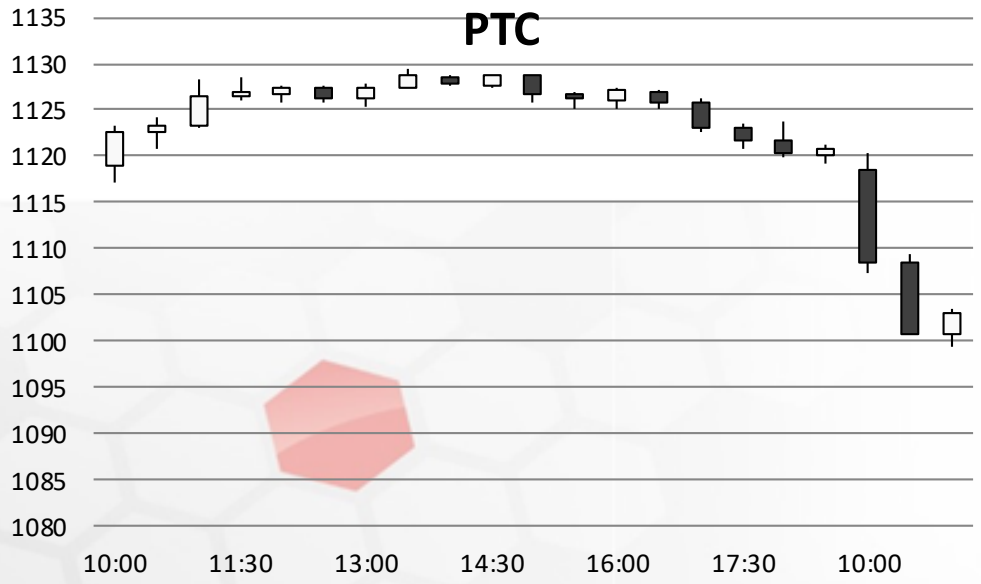

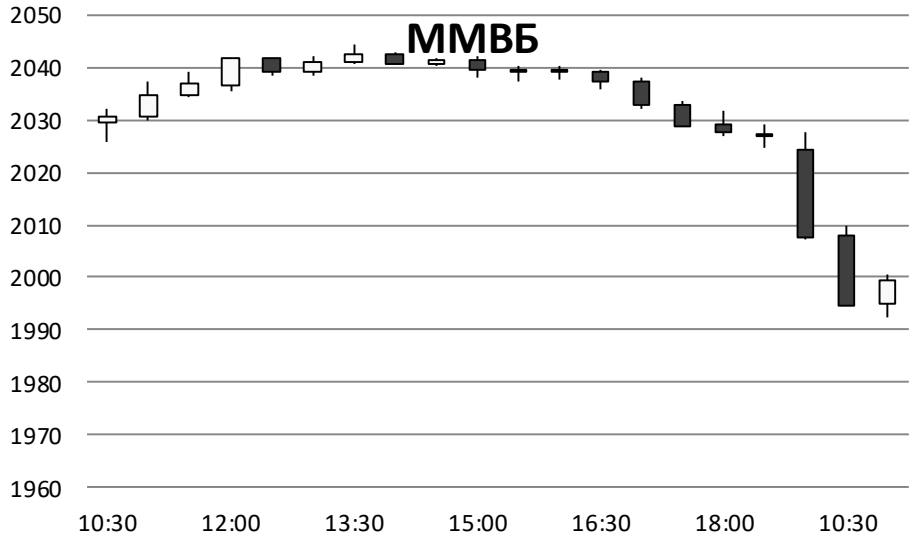

Источник: ММВБ, Bloomberg

Фондовый рынок



Источник: ММВБ, Bloomberg

Максим Гесин
maksims.gesins@dukascopy.com

Ярослав Смирнов
jaroslavs.smirnovs@dukascopy.com

Евгения Григорчук
yevgeniya.grygorchuk@dukascopy.com

Наша аналитика:
Технический анализ
Короткие новости
Торговые идеи по фигурам
Квартальный отчёт
Прогнозы сообщества

Полезные ссылки:
FXSpider онлайн новости
ТВ
Вебинары
Графики
Индекс валют
CoT отчёты
Пивот уровни
Сентимент рынка
Экономический календарь
Сигналы

Оговорка
Вся информация в этой статье, включая мнения, показатели и графики, предоставлена только в целях ознакомления, и не может быть интерпретирована как финансовый совет. Dukascopy не несет ответственности за полноту или правильность любой информации, содержащейся в этой статье. Финансовые показатели, указанные в этой статье не были проверены компанией Dukascopy. Взгляды, мнения и анализы принадлежат авторам статьи, и не были согласованны с Dukascopy.

Dukascopy отказывается от любых гарантий, выраженных или подразумевающихся, но, не ограничиваясь этим, касательно пригодности для торговли или пригодности для определенной цели, в отношении всей информации в этой статье. Dukascopy не при каких обстоятельствах не несет ответственность за любые прямые, непрямые, косвенные, зависящие, непредвиденные, или любые другие убытки, понесенные в связи с использованием этой статьи.