DUKASCOPY
RESEARCH PRODUCTS

03/05/2017 USD/RUB EUR/USD GBP/USD USD/JPY XAU/USD



# Технический Анализ

# Рубль в ожидании данных по запасам нефти в США

среда, 3 мая 2017 г.

08:30 GMT

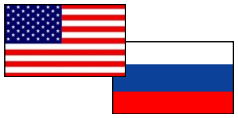

***«Вчерашний отчет от Американского института нефти (API) показал сокращение коммерческих запасов на 4,15 млн баррелей. Если и сегодня Минэнерго подтвердит подобную динамику, это может подтолкнуть Brent к росту в район 52,00 долл./барр. Все это способно вернуть USD/RUB в район 56,50».***

***- Алёна Афанасьева (по материалам Investing.com)***

## Обзор

Доллар полностью реабилитировался после выхода слабых данных по ВВП США в прошлую пятницу и открыл сегодняшние торги уверенным ростом. Пара USD/RUB значительно укрепилась после официального закрытия вчерашних торгов, открыв сегодняшний день у отметки 57.07. Ожидается, что пара будет расти вплоть до 55-дневной SMA. Однако пробитие данного уровня будет зависеть от выхода отчёта о запасах нефти в США. Если данные выйдут лучше, чем ожидается, пара развернётся и начнёт снижение к месячной PP, у которой и завершит торги.

## Настроение трейдеров

Доля длинных позиций на рынке SWFX упала и на данный момент равна 70%.

| Сентимент | Сегодня | Вчера | 5 дней |
|---|---|---|---|
| Позиции | 40% | 44% | 46% |
| Ордера | -6% | -8% | -8% |

| Индикатор | 1 день | 1 неделя | 1 месяц |
|---|---|---|---|
| MACD (12; 26; 9) | Продавать | Продавать | Покупать |
| RSI (14) | Нейтрально | Покупать | Нейтрально |
| Stochastic (5; 3; 3) | Продавать | Покупать | Нейтрально |
| ADX (14) | Продавать | Продавать | Нейтрально |
| CCI (14) | Продавать | Нейтрально | Покупать |
| AROON (14) | Покупать | Покупать | Покупать |
| Alligator (13; 8; 5) | Нейтрально | Продавать | Нейтрально |
| SAR (0.02; 0.2) | Покупать | Продавать | Продавать |
| Агрегированный | ↘ | → | ↗ |

USD/RUB Дневной график Текущая цена **57.13**

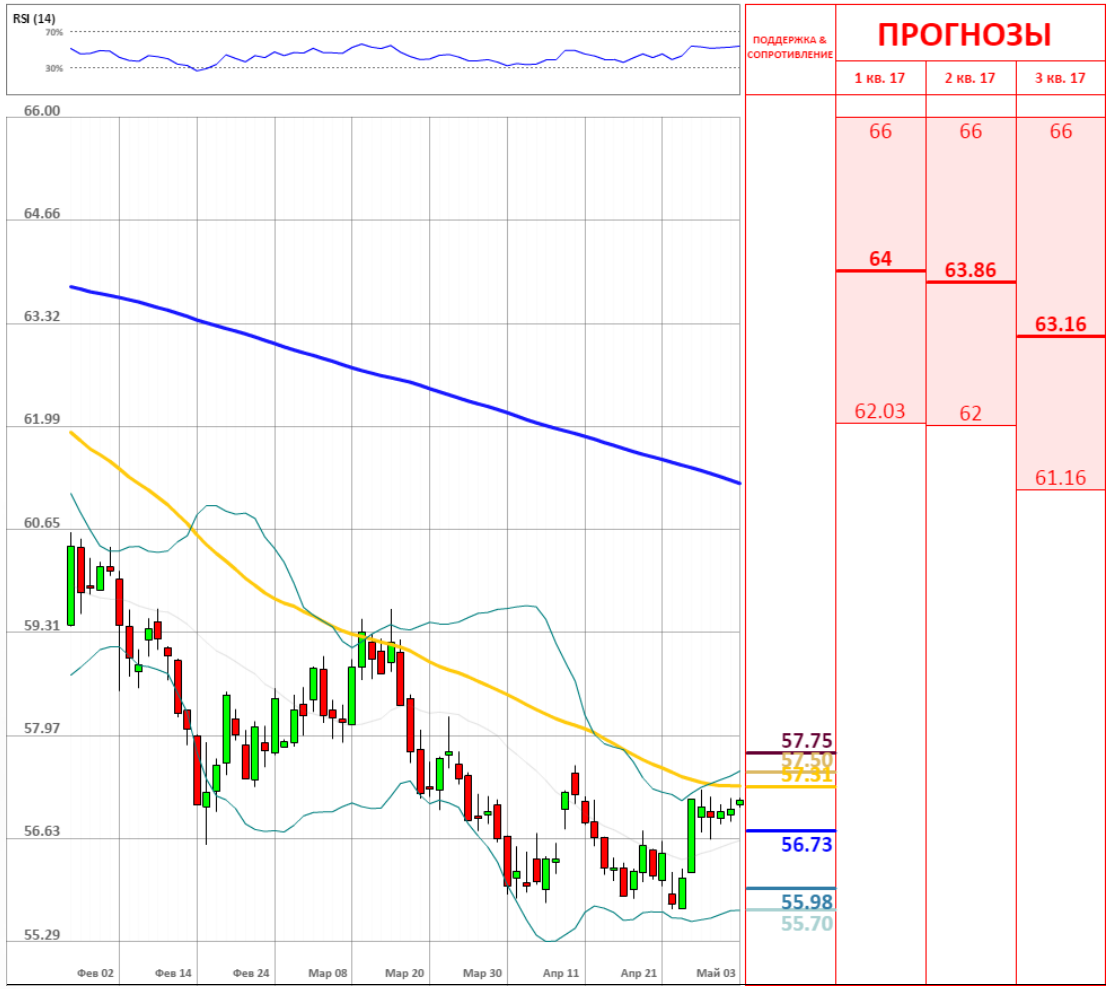


| | Уровень | Обоснование |
|---|---|---|
| R3 | 57.75 | Месячная R1 |
| R2 | 57.50/54 | Линия Боллинджера; недельная R1 |
| R1 | 57.31 | 55-дневная SMA |
| S1 | 56.73/60 | Месячная и недельная PP; линия Боллинджера |
| S2 | 55.98/88 | Недельная и месячная S1 |
| S3 | 55.70 | Линия Боллинджера |

# Евро теряет позиции по отношению к доллару

среда, 3 мая 2017 г.

08:30 GMT

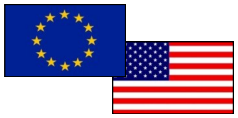

***«Сценарий торговли евро остается неизменным: открываем покупки только после уверенного пробоя сопротивления 1.0934 – 1.0943 на повышенном объеме с дальнейшей фиксацией цены выше него. Стоп лосс следует ставить под пробойный объемный бар. Первая цель – 1.1000, вторая – 1.1050».***

***- Андрей Ольшанецкий (по материалам Investing.com)***

## Обзор

Вчерашние торги пара EUR/USD завершила у отметки 1.0930, однако ей не удалось удержать позиции после открытия торгов в среду. В течение уже первых часов пара пробила линию тренда и опустилась ниже 1.0912. Ожидается, что доллар продолжит укрепляться на рынках вплоть до выхода данных по активности в сфере услуг в США. Согласно прогнозам, индекс для сферы услуг повысился до 56.1, поэтому ожидаем падение пары EUR/USD к недельной PP. Однако если данные выйдут слабее, чем ожидается, пара вернётся в канал.

## Настроение трейдеров

Доля длинных позиций на рынке SWFX не изменилась и на данный момент равна 39%.

| Сентимент | Сегодня | Вчера | 5 дней |
|---|---|---|---|
| Позиции | -22% | -22% | -18% |
| Ордера | -4% | -8% | -8% |

| Индикатор | 1 день | 1 неделя | 1 месяц |
|---|---|---|---|
| MACD (12; 26; 9) | Покупать | Продавать | Продавать |
| RSI (14) | Продавать | Нейтрально | Нейтрально |
| Stochastic (5; 3; 3) | Продавать | Продавать | Продавать |
| ADX (14) | Нейтрально | Нейтрально | Нейтрально |
| CCI (14) | Нейтрально | Продавать | Нейтрально |
| AROON (14) | Покупать | Покупать | Покупать |
| Alligator (13; 8; 5) | Покупать | Нейтрально | Продавать |
| SAR (0.02; 0.2) | Покупать | Покупать | Продавать |
| Агрегированный | ↗ | → | ↘ |

EUR/USD Дневной график Текущая цена **1.0911**

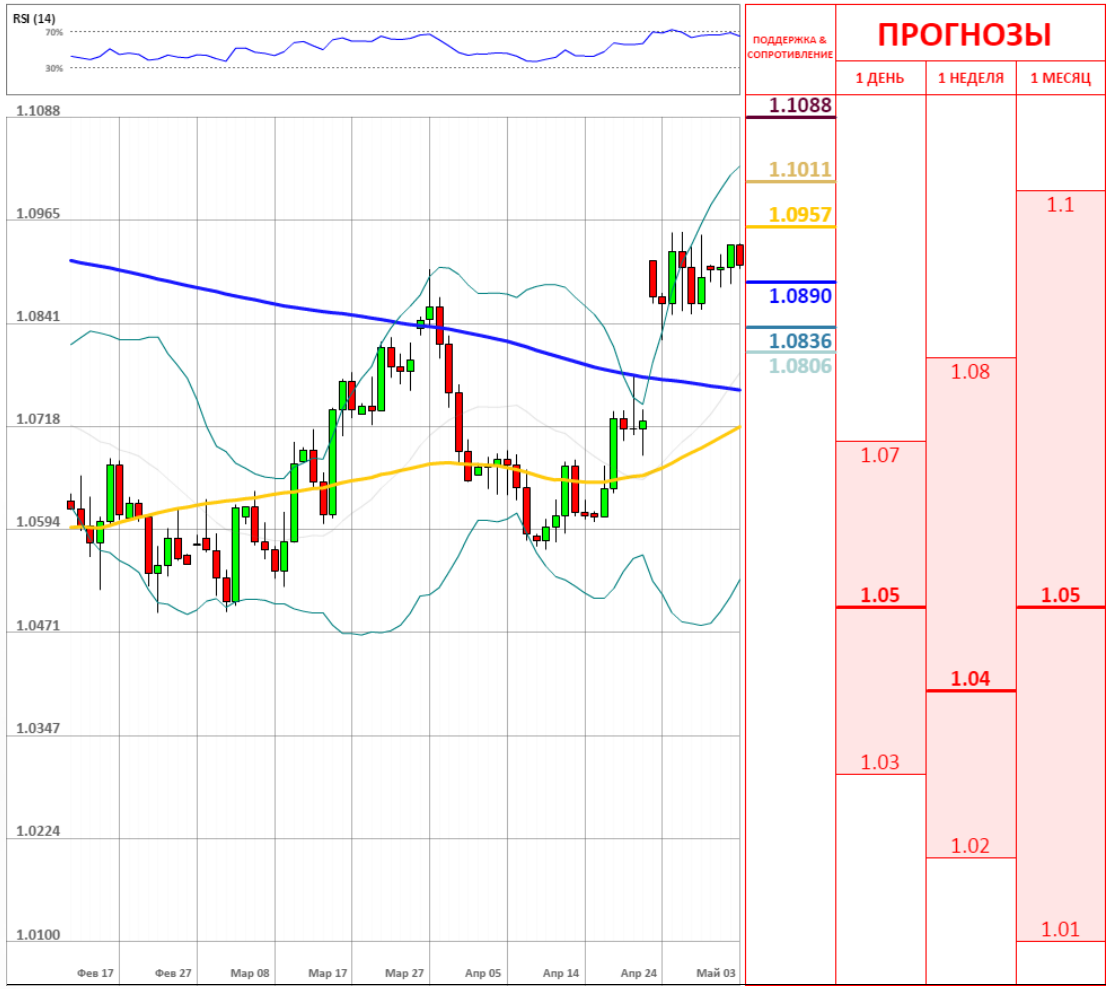


| | Уровень | Обоснование |
|---|---|---|
| R3 | 1.1088 | Недельная R3 |
| R2 | 1.1011/41 | Линия Боллинджера; недельная R2; месячная R1 |
| R1 | 1.0957/77 | Недельная R1; линия тренда; 50.0% Fibo |
| S1 | 1.0890 | Недельная PP |
| S2 | 1.0836/26 | 200-дневная SMA; недельная S1; 38.2% Фибо |
| S3 | 1.0806 | Месячная PP |

# Пара GBP/USD стремится вниз

среда, 3 мая 2017 г.

08:30 GMT

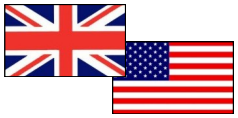

*«...В последние два часа пара просела на 40 пунктов до 1,29. Сопротивление 1,2960 так и осталось не протестированным, а пара рискует уйти ниже, в случае падения до 1,2850».*
*- AMarkets*

## Обзор

Вчерашний выход сильных данных по производственной активности в Великобритании не смог вызвать полноценного ралли по паре GBP/USD. На момент написания материала фунт торгуется у отметки 1.2925 и продолжает снижение к недельной PP. Согласно индикаторам и часовому графику, ближайшие часы фунт проведёт близ данного уровня поддержки. Скорее всего, пробитие данного уровня произойдёт с открытием сессии в Северной Америке. По прохождению недельной PP, пара найдёт поддержку на отметке 1.2829.

## Настроение трейдеров

Доля длинных позиций на рынке SWFX упала и на данный момент равна 48%.

| Сентимент | Сегодня | Вчера | 5 дней |
|---|---|---|---|
| Позиции | -4% | -2% | -2% |
| Ордера | 34% | 32% | -20% |

| Индикатор | 1 день | 1 неделя | 1 месяц |
|---|---|---|---|
| MACD (12; 26; 9) | Покупать | Продавать | Продавать |
| RSI (14) | Продавать | Нейтрально | Нейтрально |
| Stochastic (5; 3; 3) | Продавать | Продавать | Продавать |
| ADX (14) | Покупать | Покупать | Продавать |
| CCI (14) | Продавать | Продавать | Нейтрально |
| AROON (14) | Покупать | Покупать | Покупать |
| Alligator (13; 8; 5) | Покупать | Нейтрально | Продавать |
| SAR (0.02; 0.2) | Покупать | Покупать | Покупать |
| Агрегированный | ↗ | → | ↘ |

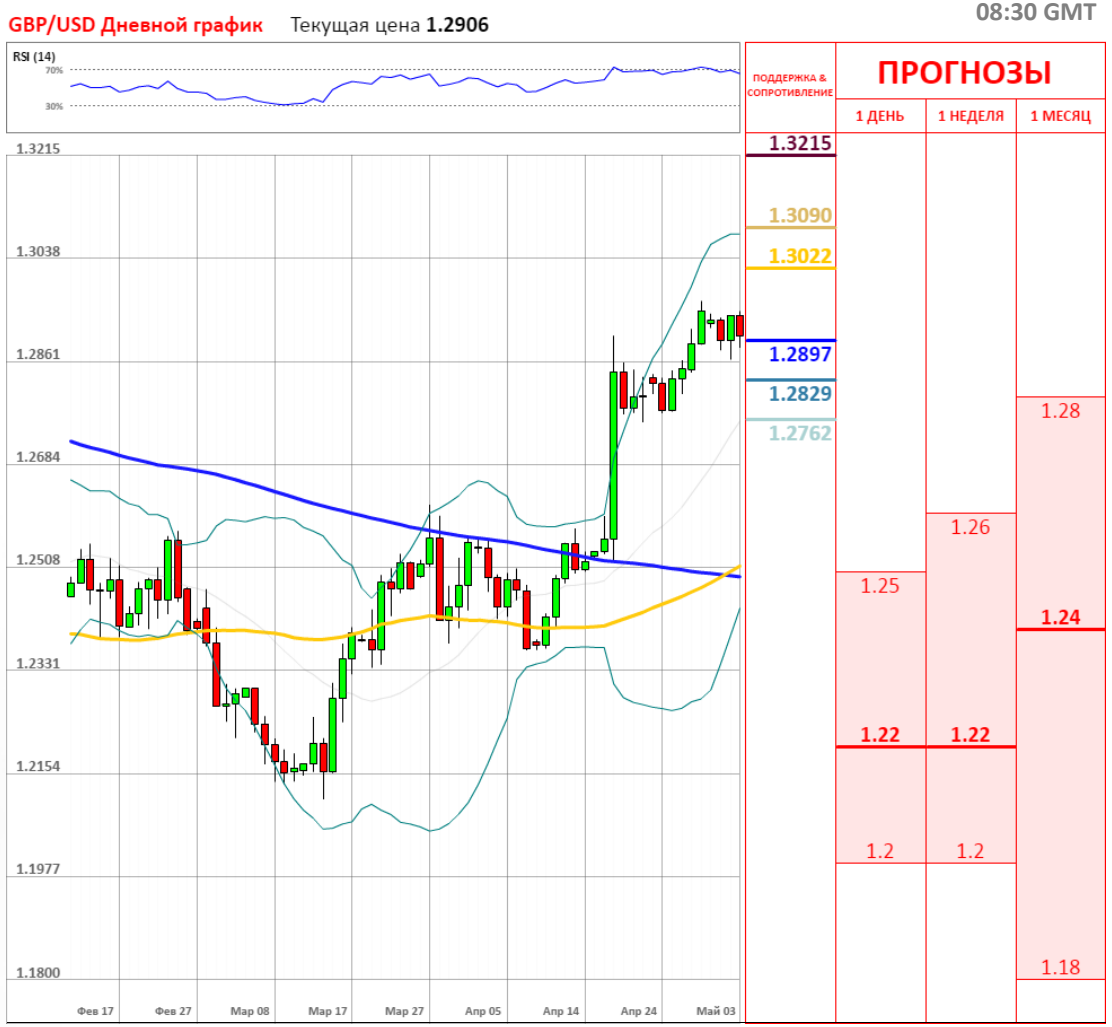


| | Уровень | Обоснование |
|---|---|---|
| R3 | 1.3215 | Месячная R3; |
| R2 | 1.3090/1.3157 | Недельная R2: Линия Бол.; 38.2% Фибо; недельная R1 |
| R1 | 1.3022/28 | Недельная R1; линия тренда |
| S1 | 1.2897 | Недельная PP |
| S2 | 1.2829 | Недельная S1 |
| S3 | 1.2762 | Месячная PP |

# Доллар продолжает укрепляться

среда, 3 мая 2017 г.

08:30 GMT

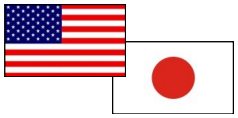

***«Ожидается тест средней границы полос индикатора Bollinger Bands вблизи уровня 111.600, откуда стоит ожидать попытку продолжения роста и дальнейшего развития восходящей тенденции по паре долл./иена с первой целью вблизи уровня 112.700».***
***- FxPro.by***

## ■ Обзор

Доллар продолжает рост по отношению к иене пятые торги подряд. Согласно часовому графику, доллар медленно, но уверенно приближается к важному уровню сопротивления на отметке 112.34. Тем не менее, ожидается, что пара проведёт последующие часы в коридоре 112.22-112.00. Выход сильных данных по активности в сфере услуг в США окажет поддержку американской валюте. В случае положительного для доллара исхода, ожидаем пробития недельной R1 и рост пары до отметки 112.69.

## ■ Настроение трейдеров

Доля длинных позиций на рынке SWFX упала и на данный момент равна 47%.

| Сентимент | Сегодня | Вчера | 5 дней |
|---|---|---|---|
| Позиции | -6% | 2% | 6% |
| Ордера | -2% | 38% | 32% |

| Индикатор | 1 день | 1 неделя | 1 месяц |
|---|---|---|---|
| MACD (12; 26; 9) | Покупать | Покупать | Покупать |
| RSI (14) | Нейтрально | Нейтрально | Нейтрально |
| Stochastic (5; 3; 3) | Продавать | Продавать | Продавать |
| ADX (14) | Покупать | Нейтрально | Продавать |
| CCI (14) | Нейтрально | Нейтрально | Нейтрально |
| AROON (14) | Покупать | Покупать | Покупать |
| Alligator (13; 8; 5) | Нейтрально | Нейтрально | Покупать |
| SAR (0.02; 0.2) | Покупать | Продавать | Покупать |
| Агрегированный | ↗ | → | ↗ |

USD/JPY Дневной график Текущая цена **112.22**

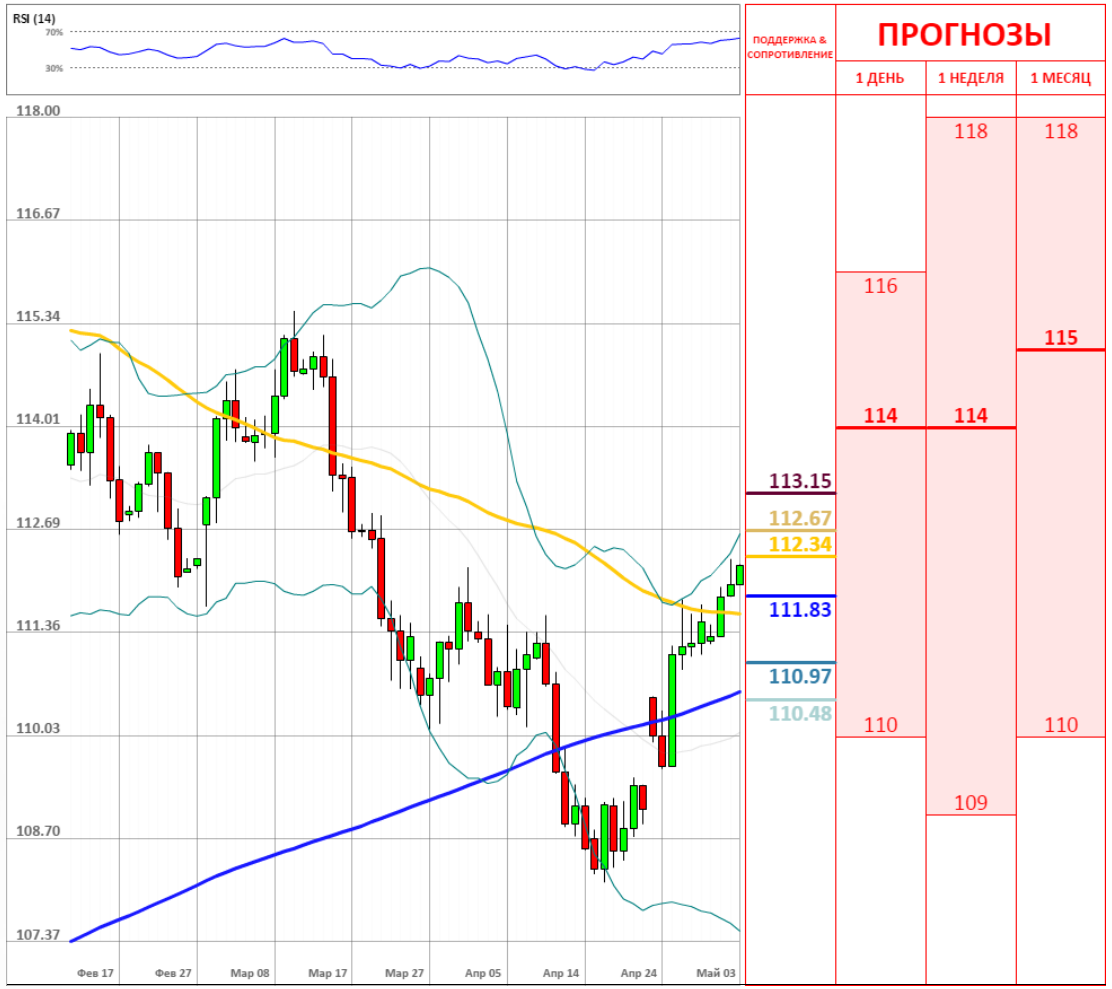


| | Уровень | Обоснование |
|---|---|---|
| R3 | 113.15/31 | Недельная R2; 100-дневная SMA |
| R2 | 112.67/95 | Линия Боллинджера; месячная R1; линия тренда |
| R1 | 112.34 | Недельная R1 |
| S1 | 111.83 | 55-дневная SMA |
| S2 | 110.97 | Недельная PP |
| S3 | 110.48/16 | Месячная PP; недельная S1; 20-дневная SMA |

# Золото стремится к 200-дневной SMA

среда, 3 мая 2017 г.

08:30 GMT



*«Курс золота сегодня, 03 мая, на 10:00 мск составил 1255,07 долларов за тройскую унцию. Среднесрочная тенденция: нисходящий тренд».*
*- ForTrader.org*

## Обзор

Коснувшись уровня поддержки на отметке 1,252, золото совершило небольшой технический отскок. Тем не менее, ему не удалось удержать позиции, и оно вскоре возобновило снижение. Согласно индикаторам и часовому графику, ожидается падение и пробитие 200-дневной SMA на отметке 1,251. Однако, вполне вероятно, что недельной S2, расположившейся на 1,251.32, и линии тренда на отметке 1,251.09 удастся предотвратить дальнейшее снижение цен.

## Настроение трейдеров

Доля длинных позиций на рынке SWFX не изменилась и на данный момент равна 48%.




| Сентимент | Сегодня | Вчера | 5 дней |
|---|---|---|---|
| Позиции | -4% | -4% | -6% |
| Ордера | 34% | 34% | 26% |

| Индикатор | 1 день | 1 неделя | 1 месяц |
|---|---|---|---|
| MACD (12; 26; 9) | Покупать | Покупать | Покупать |
| RSI (14) | Нейтрально | Нейтрально | Нейтрально |
| Stochastic (5; 3; 3) | Продавать | Продавать | Продавать |
| ADX (14) | Нейтрально | Нейтрально | Нейтрально |
| CCI (14) | Покупать | Нейтрально | Нейтрально |
| AROON (14) | Покупать | Покупать | Покупать |
| Alligator (13; 8; 5) | Нейтрально | Покупать | Покупать |
| SAR (0.02; 0.2) | Продавать | Покупать | Покупать |
| Агрегированный | → | ↗ | ↗ |

| | Уровень | Обоснование |
|---|---|---|
| R3 | 1,278.58/73 | Недельная R1; 61.8% Фибо |
| R2 | 1,269.43/1,273.87 | Недельная и месячная PP; 20-дневная SMA; линия тренда |
| R1 | 1,260.48 | Недельная S1 |
| S1 | 1,251.74/1,248.96 | Линия тренда; 55/200-днев. SMA; недельная S2; 50.0% Фибо |
| S2 | 1,246.19/1,242.37 | Линия Боллинджера; месячная S1; недельная S3 |
| S3 | 1,237.97 | Линия тренда |

# ОБЪЯСНЕНИЯ

**Сигналы**

- Покупать – пара фиксирует четкий восходящий тренд
- Продавать – пара фиксирует четкий нисходящий тренд
- Нейтральный – по паре не имеется конкретного тренда
- * – среднее значение за последние две недели

**График**

- SMA (55) – Простая средняя скользящая за последние 55 периодов
- SMA (200) – Простая средняя скользящая за последние 200 периодов

**Индикаторы**

- MACD – Схождение/Расхождение средних скользящих (англ. Moving average convergence divergence) – индикатор силы и направления тренда
- RSI – Индекс относительной силы (англ. Relative strength index) – сравнивает величину недавнего прироста к недавним потерям в попытке определить условия, при которых актив «перепродан» или «перекуплен»
- Stochastic – Стохастический осциллятор – технический индикатор силы и направления тренда, который сравнивает цену закрытия валютной пары и её ценовой диапазон за установленный период времени
- ADX – Средний индекс направленного движения (англ. Average directional index) – индикатор силы тренда
- CCI – Индекс товарного канала (англ. Commodity channel index) – осциллятор, используемый в техническом анализе, чтобы помочь определить, когда пара «перекуплена» или «перепродана»
- SAR – Цена остановки и разворота (англ. Stop and reverse price) – трендовый индикатор – показывает направление тренда
- AROON – измеряет силу тренда и вероятность его продолжения
- Alligator – трендовый индикатор, который демонстрирует наличие тренда и его направление

**Прогнозы**

Третий квартиль – отделяет 25% самых высоких прогнозов

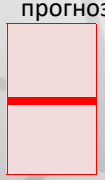

*Второй квартиль* – средняя цена, основанная на ожиданиях индустрии

*Первый квартиль* – отделяет 25% самых низких прогнозов

**Алёна Микитина**

Alona.mikitina@dukascopy.com

**Наша аналитика:**

Технический анализ
Короткие новости
Торговые идеи по фигурам
Квартальный отчёт
Прогнозы сообщества

**Полезные ссылки:**

FXSpider онлайн новости
ТВ
Вебинары
Графики
Индекс валют
CoT отчёты
Пивот уровни
Сентимент рынка
Экономический календарь
Сигналы

**Оговорка**

Вся информация в этой статье, включая мнения, показатели и графики, предоставлена только в целях ознакомления, и не может быть интерпретирована как финансовый совет. Dukascopy не несет ответственности за полноту или правильность любой информации, содержащейся в этой статье. Финансовые показатели, указанные в этой статье не были проверены компанией Dukascopy. Взгляды, мнения и анализы принадлежат авторам статьи, и не были согласованы с Dukascopy.

Dukascopy отказывается от любых гарантий, выраженных или подразумевающихся, но, не ограничиваясь этим, касательно пригодности для торговли или пригодности для определенной цели, в отношении всей информации в этой статье. Dukascopy не при каких обстоятельствах не несет ответственность за любые прямые, непрямые, косвенные, зависящие, непредвиденные, или любые другие убытки, понесенные в связи с использованием этой статьи.