DUKASCOPY
Swiss Forex Bank & Marketplace

Ежедневная Аналитика



Кратко о главном

Сегодняшний день торги на европейских биржах начались с роста вслед за акциями высокотехнологических компаний. Инвесторы прогнозируют, что отчётность Apple, которая будет раскрыта сегодня, также окажется лучше прогнозов аналитиков. Фондовые индексы стран АТР завершили торги во вторник разнонаправленным движением на фоне выхода слабой макростатистики в Китае, где индекс деловой активности в промышленной сфере неожиданно снизился в апреле.

Цены на нефть оттолкнулись от своих локальных минимумов на новостях о сокращении добычи нефти в РФ в прошлом месяце.

Обзор макроэкономических событий

Вслед за американскими индексами акций сегодня растут и европейские фондовые индикаторы, несмотря на некоторое усиление политических рисков в регионе. За несколько дней до второго тура президентских выборов во Франции Эммануэль Макрон пытается завоевывать голоса потенциальных избирателей Марин Ле Пэн, заявив, что ЕС должен быть реформирован, иначе Франция выйдет из состава союза. Вверх европейские индексы акций толкают котировки акций высокотехнологических компаний: SAP (+0,4%), Infineon (+0,2%). Участники рынка прогнозируют, что сегодня Apple опубликуют сильные квартальные результаты. Данные по рынку труда ЕС оказались хуже ожиданий аналитиков. Уровень безработицы неожиданно вырос до 9,5%, что несколько сдержало рост фондовых индикаторов в первой воловине дня.

Согласно опубликованным сегодня данным от Минэнерго РФ, добыча нефти в прошлом месяце сократилась до 45 млн тонн. С начала года среднесуточная добыча в РФ снизилась 11,2 млн барр до 10,995 барр. Ранее цены на нефть снижались до $51,35 на фоне продолжающегося роста количества нефтяных буровых установок в США, число которых за последнюю неделю апреля увеличилось на 11 шт. до 697. В дальнейшем на динамику нефтяных котировок повлияет публикация еженедельного отчёта от Американского института нефти. Согласно консенсусу аналитиков Reuters, ожидается сокращение запасов сырой нефти на 2 млн барр.

Ожидаемая статистика

Дата	Время	Событие	Страна	Период	Прогноз	Пред
02.05.2017	10:45	Индекс деловой активности PMI в сфере произ-ва	Италия	апрель	--	55.7
	10:50	Индекс деловой активности PMI в сфере произ-ва	Франция	апрель	--	55.1
	10:55	Индекс деловой активности PMI в сфере произ-ва	Германия	апрель	--	58.2
	11:00	Индекс деловой активности PMI в сфере произ-ва	Еврозона	апрель	--	56.8
	11:00	Уровень безработицы	Италия	март	--	11.50%
	12:00	Уровень безработицы	Еврозона	март	--	9.50%
03.05.2017	10:55	Изменения уровня безработицы, тыс	Германия	апрель	--	-30k
	10:55	Заявки по безработице	Германия	апрель	--	5.80%
	12:00	ИЦП (м/м)	Еврозона	март	--	0.00%
	12:00	ИЦП (г/г)	Еврозона	март	--	4.50%
	12:00	ВВП (кв/кв)	Еврозона	1К17	--	0.40%
	12:00	ВВП (г/г)	Еврозона	1К17	--	1.70%
	14:00	Заявки на ипотеку от MBA	США	неделя	--	--
	15:15	Изменение числа занятых от ADP	США	апрель	170k	263k
	16:00	ИПЦ (нд/нд)	Россия	неделя	--	--
	16:00	ИПЦ, еженед. (с н.г.)	Россия	неделя	--	--
	17:00	Композитный индекс ISM для непроизвенной сферы	США	апрель	56	55.2
	21:00	Заседание FOMC	США	май	1.00%	1.00%

Источник: Bloomberg

Долговой рынок России

Сегодня Минфин РФ планирует провести самое крупное за текущий месяц размещение, предложив инвесторам приобрести два выпуска облигации на сумму 45 млрд руб. Положительная конъюнктура способствует реализации всего объема предложенных бумаг. Снижение политических рисков во Франции и рост курса рубля стали причиной падения доходности 10-летних гособлигаций РФ до минимальных значений с 2013 года.

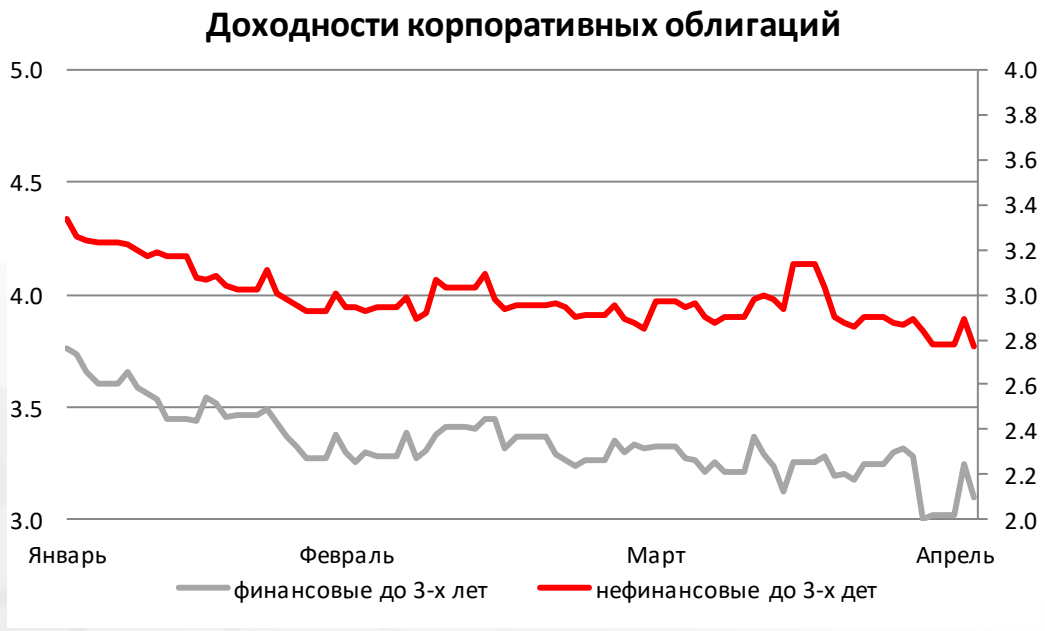



Источник: Bloomberg

Валютный рынок

Курс европейской валюты относительно доллара отступил от своих максимумов текущего года и колеблется у отметки 1,09. Мы ожидаем что в паре EUR/USD до завтрашнего заседания ЕЦБ будет наблюдаться боковой тренд. Курс рубля против доллара снижается второй день подряд, отыгрывая опасения усиления валютных интервенций со стороны властей РФ. Напомним, что вчера президент РФ Владимир Путин указал на возможность влияния на курс рубля рыночными методами.

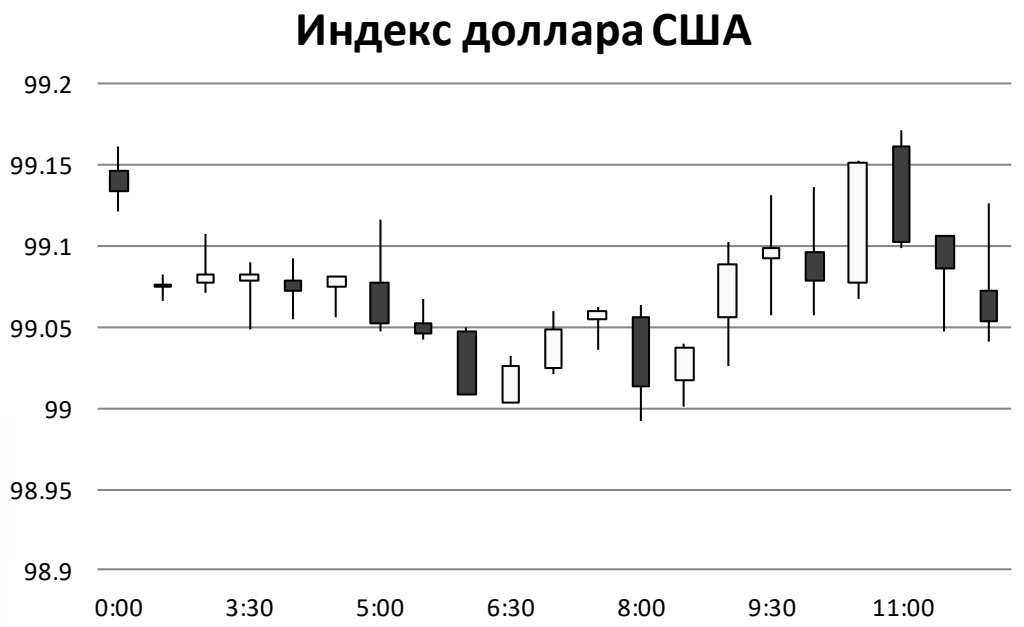

Источник: Bloomberg

Валютный рынок

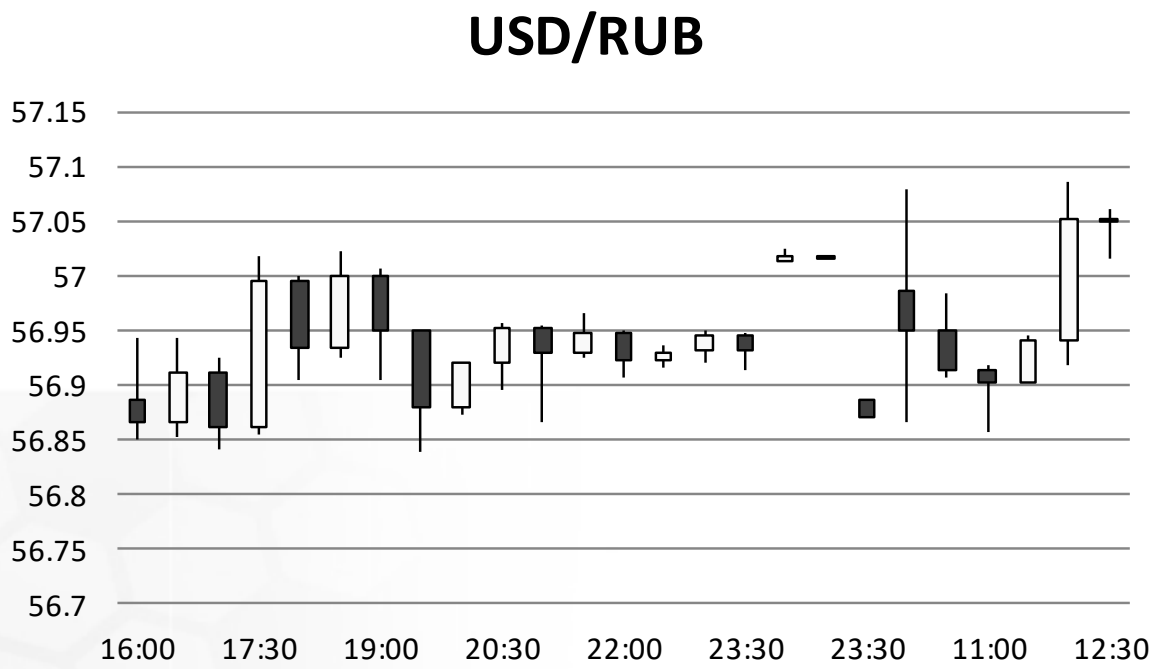

Источник: Bloomberg

Валютный рынок

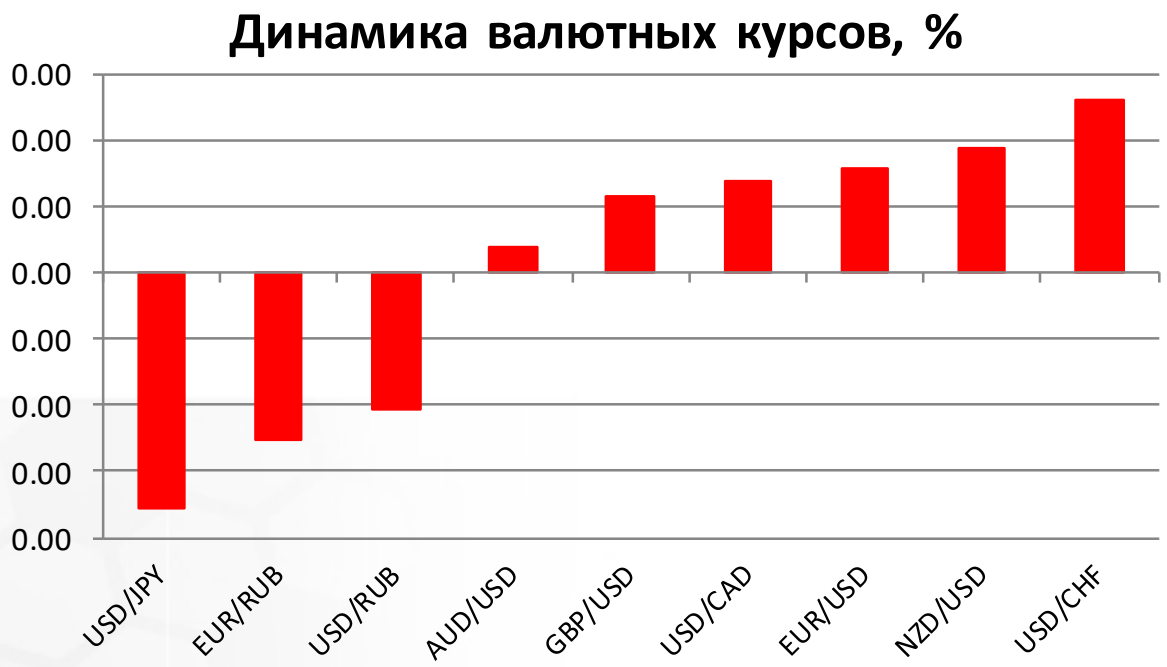

Источник: Bloomberg

Фондовый рынок

Из-за ослабления курса рубля индекс РТС на текущий момент снижается на 0,4% до 1115,8 пункта. Индекс ММВБ наоборот растет на 0,16%, закрепившись выше отметки 2000 пунктов. В лидерах падения оказались акции электросетевых компаний на фоне публикации слабых квартальных результатов ИнтерРАО, прибыль которой резко снизилась за отчётный период.

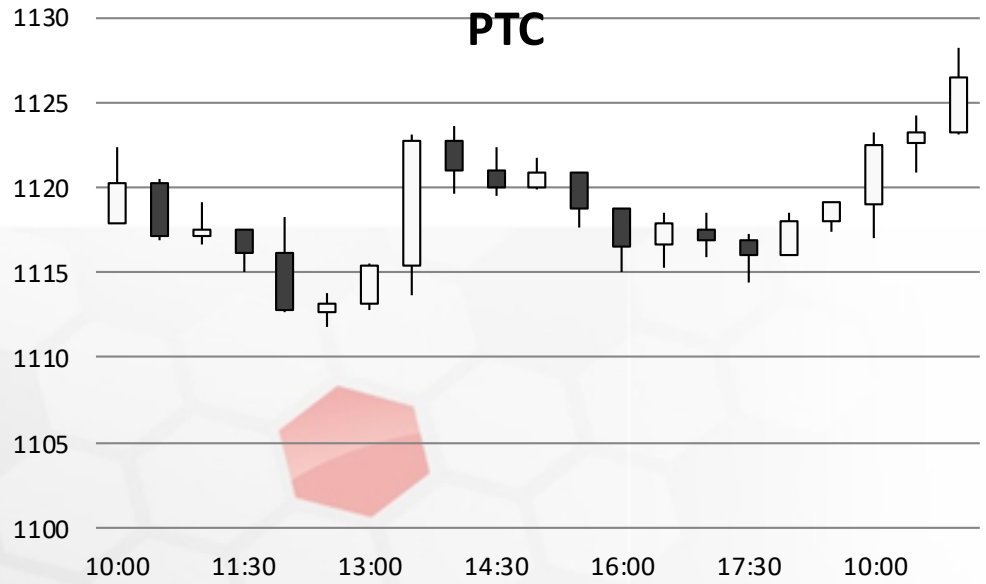

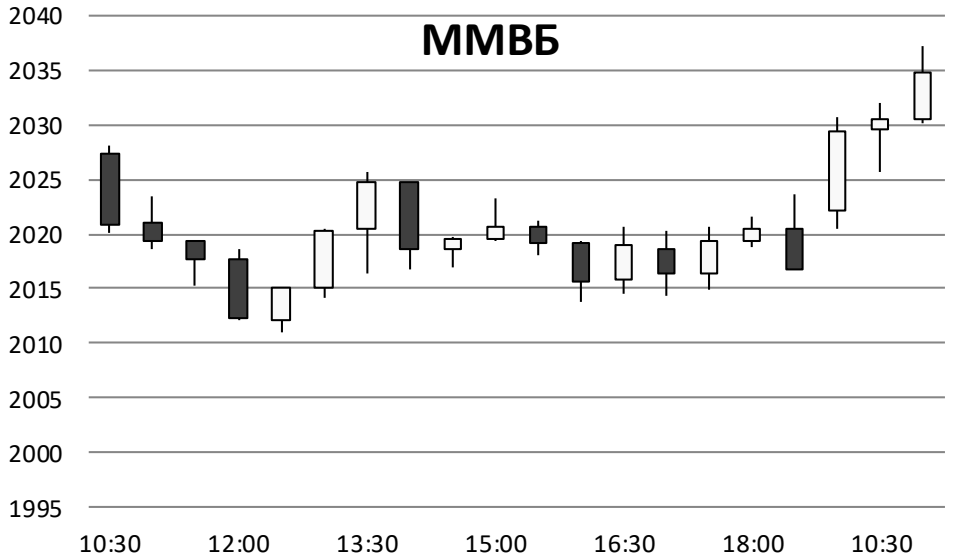

Источник: ММВБ, Bloomberg

Фондовый рынок

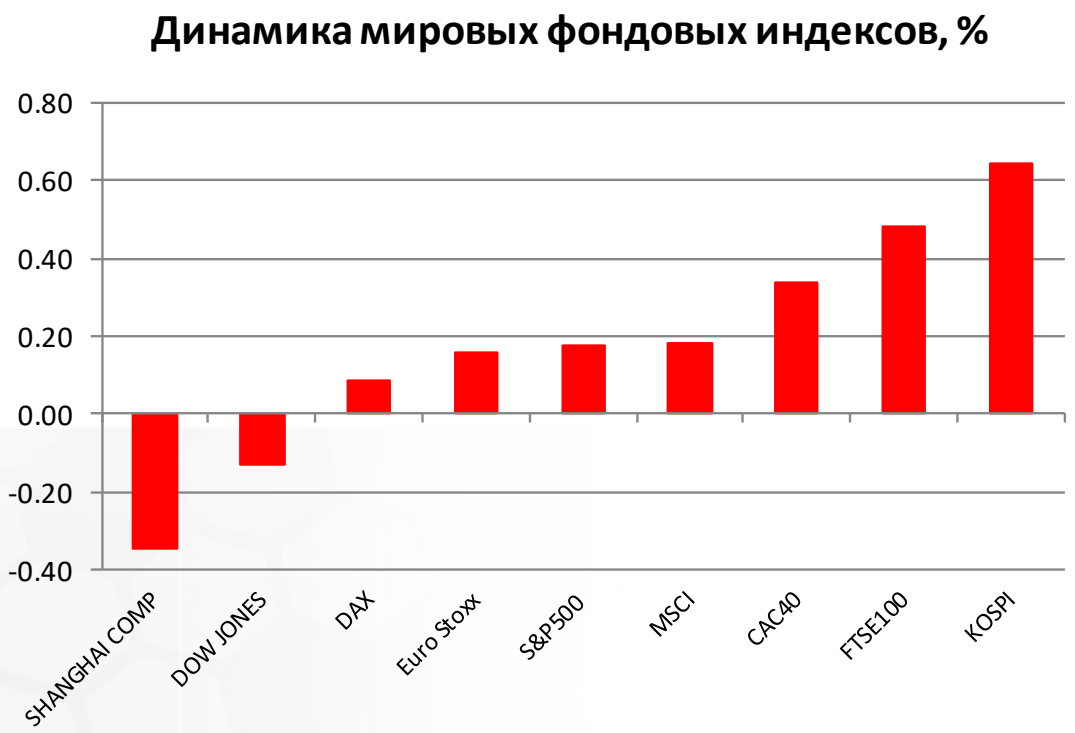

Источник: ММВБ, Bloomberg

Максим Гесин
maksims.gesins@dukascopy.com

Ярослав Смирнов
jaroslavs.smirnovs@dukascopy.com

Евгения Григорчук
yevgeniya.grygorchuk@dukascopy.com

Наша аналитика:
Технический анализ
Короткие новости
Торговые идеи по фигурам
Квартальный отчёт
Прогнозы сообщества

Полезные ссылки:
FXSpider онлайн новости
ТВ
Вебинары
Графики
Индекс валют
CoT отчёты
Пивот уровни
Сентимент рынка
Экономический календарь
Сигналы

Оговорка
Вся информация в этой статье, включая мнения, показатели и графики, предоставлена только в целях ознакомления, и не может быть интерпретирована как финансовый совет. Dukascopy не несет ответственности за полноту или правильность любой информации, содержащейся в этой статье. Финансовые показатели, указанные в этой статье не были проверены компанией Dukascopy. Взгляды, мнения и анализы принадлежат авторам статьи, и не были согласованны с Dukascopy.

Dukascopy отказывается от любых гарантий, выраженных или подразумевающихся, но, не ограничиваясь этим, касательно пригодности для торговли или пригодности для определенной цели, в отношении всей информации в этой статье. Dukascopy не при каких обстоятельствах не несет ответственность за любые прямые, непрямые, косвенные, зависящие, непредвиденные, или любые другие убытки, понесенные в связи с использованием этой статьи.