DUKASCOPY
RESEARCH PRODUCTS

02/05/2017 USD/RUB EUR/USD GBP/USD USD/JPY XAU/USD



Технический Анализ

Рост цен на нефть укрепляет рубль

вторник, 2 мая 2017 г.

08:30 GMT

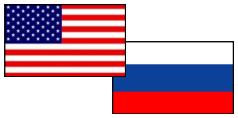

«В первой половине дня ожидается рост курса доллара до 57,13 руб., во второй — снижение до 56,65 руб».
- Владислав Антонов (по материалам Alpari)

Обзор

Рост цен на нефть помог рублю вернуть позиции, утраченные накануне, в течение уже первых часов сегодняшних торгов. Согласно индикаторам, доллар продолжит снижение по отношению к рублю вплоть до недельной PP на отметке 56.73. Однако пробитие данного уровня поддержки маловероятно, поэтому мы ожидаем, что пара проведёт сегодняшнюю сессию в коридоре 57.0-56.8. Завтрашний выход данных по запасам нефти в США определит дальнейшее движение рубля. Согласно прогнозам, запасы нефти продемонстрируют спад.

Настроение трейдеров

Доля длинных позиций на рынке SWFX упала и на данный момент равна 72%.

Сентимент	Сегодня	Вчера	5 дней
Позиции	44%	46%	46%
Ордера	-8%	-8%	-2%

Индикатор	1 день	1 неделя	1 месяц
MACD (12; 26; 9)	Продавать	Продавать	Покупать
RSI (14)	Нейтрально	Покупать	Нейтрально
Stochastic (5; 3; 3)	Продавать	Покупать	Нейтрально
ADX (14)	Продавать	Продавать	Нейтрально
CCI (14)	Продавать	Нейтрально	Покупать
AROON (14)	Покупать	Покупать	Покупать
Alligator (13; 8; 5)	Нейтрально	Продавать	Нейтрально
SAR (0.02; 0.2)	Покупать	Продавать	Продавать
Агрегированный	↘	→	↗



	Уровень	Обоснование
R3	58.18	Недельная R2
R2	57.75	Месячная R1
R1	57.32/54	55-дневная SMA; линия Боллинджера; недельная R1
S1	56.73/56	Месячная и недельная PP; линия Боллинджера
S2	55.99/55.70	Недельная и месячная S1; линия Боллинджера
S3	55.08/54.86	Недельная и месячная S2

EUR/USD открывает торги ростом

вторник, 2 мая 2017 г.

08:30 GMT

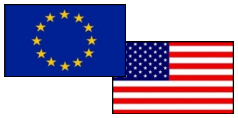

«Его ценовой диапазон сужается. Учитывая предстоящие события, есть мнение, что покупатели не смогут во вторник закрепиться выше 1,0950. Больше склоняюсь к разводу около 1,0950».

- Владислав Антонов (по материалам Alpari)

Обзор

Несмотря на выход слабых данных по производственному сектору США, пара EUR/USD закончила вчерашнюю сессию в красной зоне, пробив на короткое время недельную PP. Тем не менее, уже в течение первых часов сегодняшней сессии евро удалось вернуть утраченные накануне позиции. Сегодня экономический календарь скуден на события для EUR/USD, поэтому ожидается, что пара будет торговаться в коридоре 1.0920-1.0895. Однако, возможно, что с началом торговой сессии в Северной Америке, доллар начнёт возвращать свои позиции, и пара завершит торги у 1.0890.

Настроение трейдеров

Доля длинных позиций на рынке SWFX упала и на данный момент равна 39%.

Сентимент	Сегодня	Вчера	5 дней
Позиции	-18%	-18%	-20%
Ордера	-8%	-16%	0%

Индикатор	1 день	1 неделя	1 месяц
MACD (12; 26; 9)	Покупать	Продавать	Продавать
RSI (14)	Нейтрально	Нейтрально	Нейтрально
Stochastic (5; 3; 3)	Покупать	Продавать	Продавать
ADX (14)	Нейтрально	Нейтрально	Нейтрально
CCI (14)	Нейтрально	Продавать	Нейтрально
AROON (14)	Покупать	Покупать	Покупать
Alligator (13; 8; 5)	Покупать	Нейтрально	Продавать
SAR (0.02; 0.2)	Покупать	Покупать	Продавать
Агрегированный	↑	→	↘

EUR/USD Дневной график Текущая цена **1.0917**

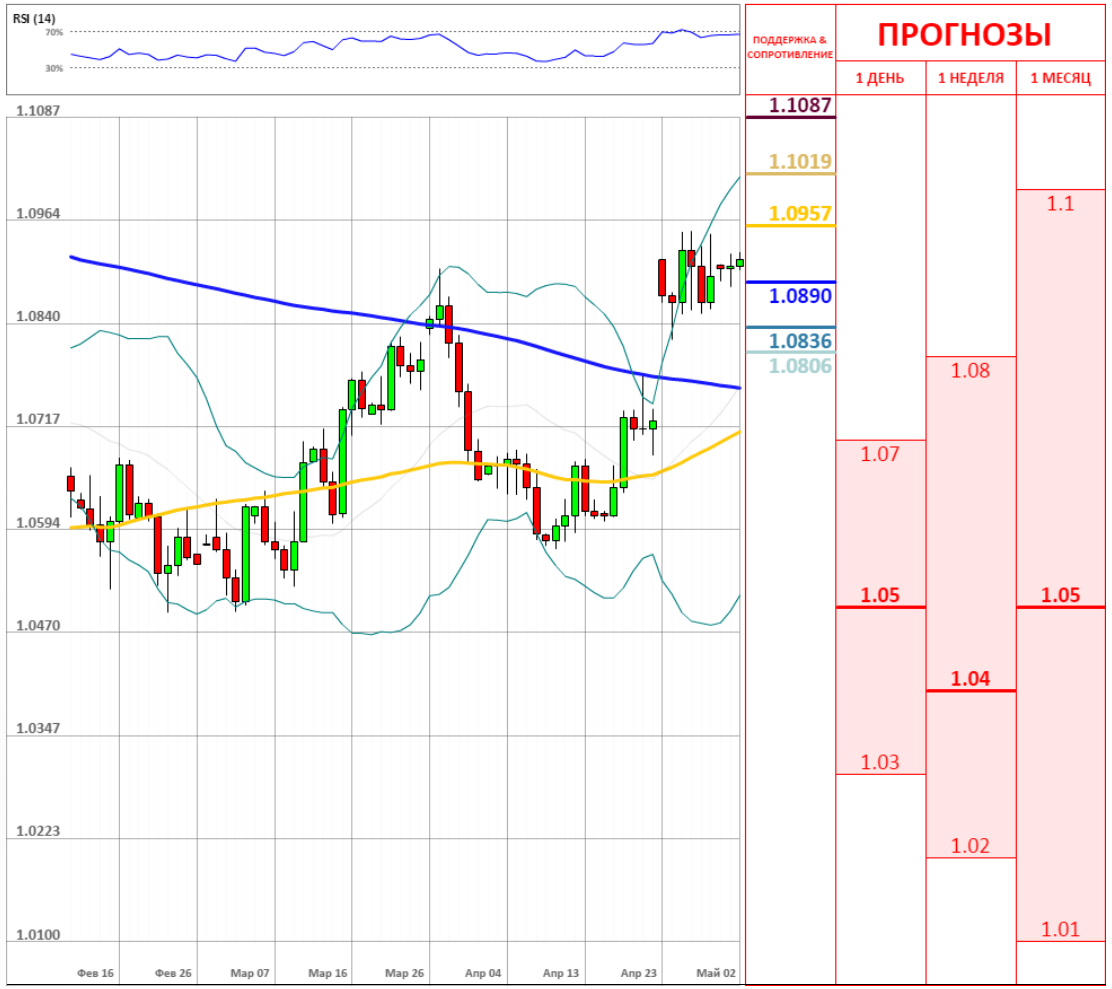

	Уровень	Обоснование
R3	1.1087	Недельная R3
R2	1.1019/41	Недельная R2; месячная R1
R1	1.0957/85	Недельная R1; линия Бол.; линия тренда; 50% Fibo
S1	1.0890	Недельная PP
S2	1.0836/26	200-дневная SMA; недельная S1; 38.20% Фибо
S3	1.0806	Месячная PP

Пара GBP/USD в замешательстве

вторник, 2 мая 2017 г.

08:30 GMT

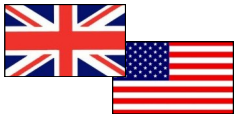

«...Ценовой диапазон по валютной паре ограничен сопротивлением 1.2950, поддержкой на 1.2770 и, возможно, внутри дня, мы увидим в качестве поддержки значение 1.2850».
- Евгений Филиппов (по материалам Investing.com)

Обзор

Пробив недельную PP, пара GBP/USD завершила вчерашнюю сессию у отметки 1.2887. Начав сегодняшние торги у уровня вчерашнего закрытия, фунт продолжил нисходящее движение, однако после выхода сильных данных по производственной активности пара на короткое время пробила недельную PP, спустилась вниз и застопорилась на уровне 1.2885. Вероятнее всего, фунту удастся вырасти до 1.2897. Однако дальнейший его рост будет зависеть от динамики доллара, поэтому ближайшие часы пара будет торговаться между недельной PP и недельной S1.

Настроение трейдеров

Доля длинных позиций на рынке SWFX не изменилась и на данный момент равна 49%.

Сентимент	Сегодня	Вчера	5 дней
Позиции	-2%	-2%	0%
Ордера	32%	-20%	22%

Индикатор	1 день	1 неделя	1 месяц
MACD (12; 26; 9)	Покупать	Продавать	Продавать
RSI (14)	Продавать	Нейтрально	Нейтрально
Stochastic (5; 3; 3)	Продавать	Продавать	Продавать
ADX (14)	Нейтрально	Покупать	Продавать
CCI (14)	Нейтрально	Продавать	Нейтрально
AROON (14)	Покупать	Покупать	Покупать
Alligator (13; 8; 5)	Покупать	Нейтрально	Продавать
SAR (0.02; 0.2)	Покупать	Покупать	Покупать
Агрегированный	↗	→	↘

GBP/USD Дневной график Текущая цена **1.2890**

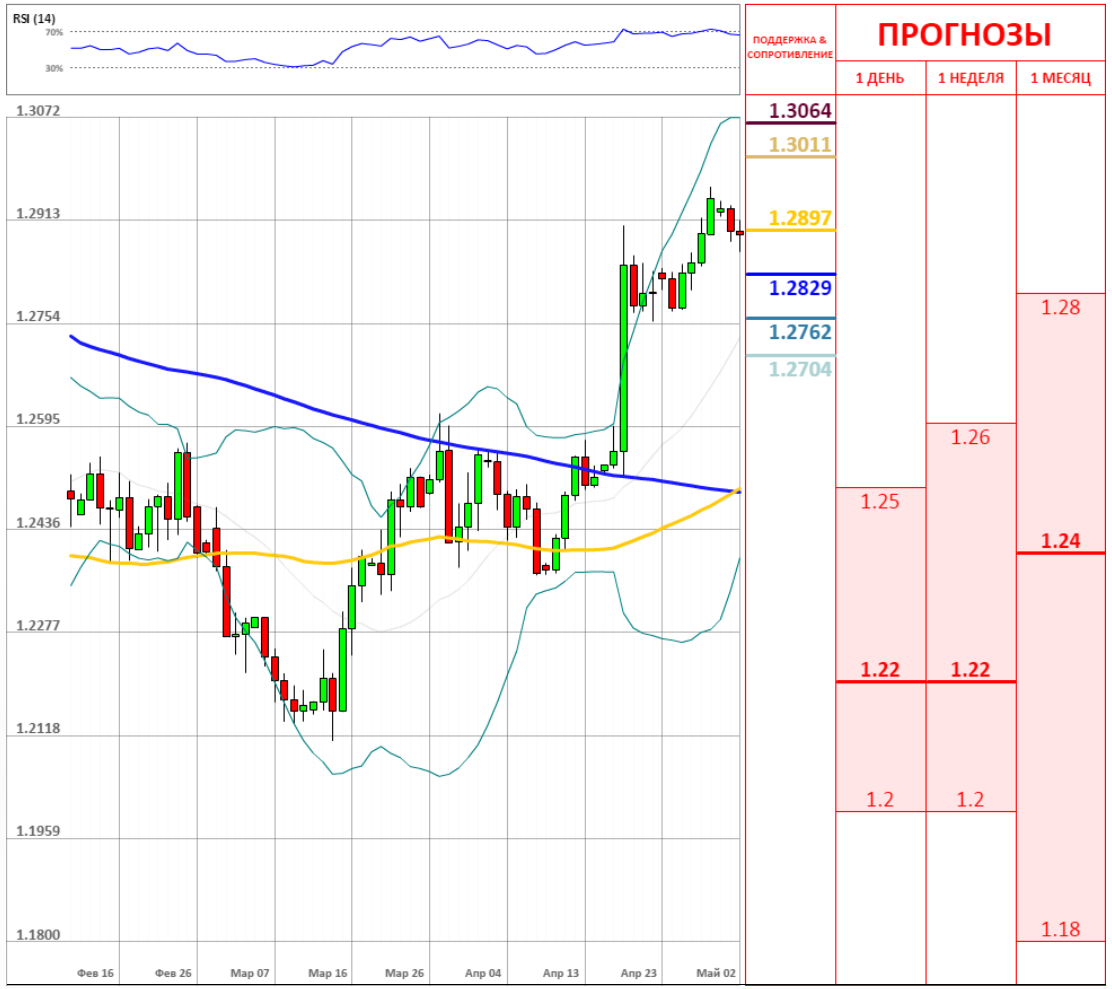

	Уровень	Обоснование
R3	1.3064/90	Месячная R2; недельная R2
R2	1.3011/22	Линия тренда; недельная R1
R1	1.2897	Недельная PP
S1	1.2829	Недельная S1
S2	1.2762	Месячная PP
S3	1.2704/1.2672	Недельная S2; 20-дневная SMA; 23.60% Фибо

USD/JPY продолжает рост

вторник, 2 мая 2017 г.

08:30 GMT

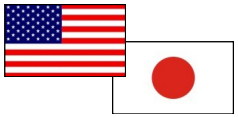

«Учитывая то, что прирост на предыдущей неделе стал максимальным в 2017 году, стоит рассчитывать, что и в дальнейшем бычий импульс продолжит оказывать поддержку USDJPY, а пара сможет протестировать сопротивление 112,60 в ближайшие дни».
- Investing.com

Обзор

Пара USD/JPY открывает ростом четвёртые торги подряд. В течение уже первых часов сегодняшних торгов паре удалось пробить 55-дневную SMA. Ожидается, что доллар продолжит рост по отношению к иене вплоть до недельной R1. Тем не менее, пробития данного уровня сопротивления не предвидится, поэтому, вероятнее всего, пара развернётся и начнёт снижение к отметке 111.87, где и завершит сегодняшние торги. Возобновление роста пары в краткосрочной перспективе будет зависеть от завтрашних данных из США.

Настроение трейдеров

Доля длинных позиций на рынке SWFX упала и на данный момент равна 51%.

Сентимент	Сегодня	Вчера	5 дней
Позиции	2%	6%	2%
Ордера	38%	32%	14%

Индикатор	1 день	1 неделя	1 месяц
MACD (12; 26; 9)	Продавать	Покупать	Покупать
RSI (14)	Нейтрально	Нейтрально	Нейтрально
Stochastic (5; 3; 3)	Продавать	Продавать	Продавать
ADX (14)	Покупать	Нейтрально	Продавать
CCI (14)	Продавать	Нейтрально	Нейтрально
AROON (14)	Покупать	Покупать	Покупать
Alligator (13; 8; 5)	Нейтрально	Нейтрально	Покупать
SAR (0.02; 0.2)	Покупать	Продавать	Покупать
Агрегированный	→	→	↗

USD/JPY Дневной график Текущая цена **112.21**

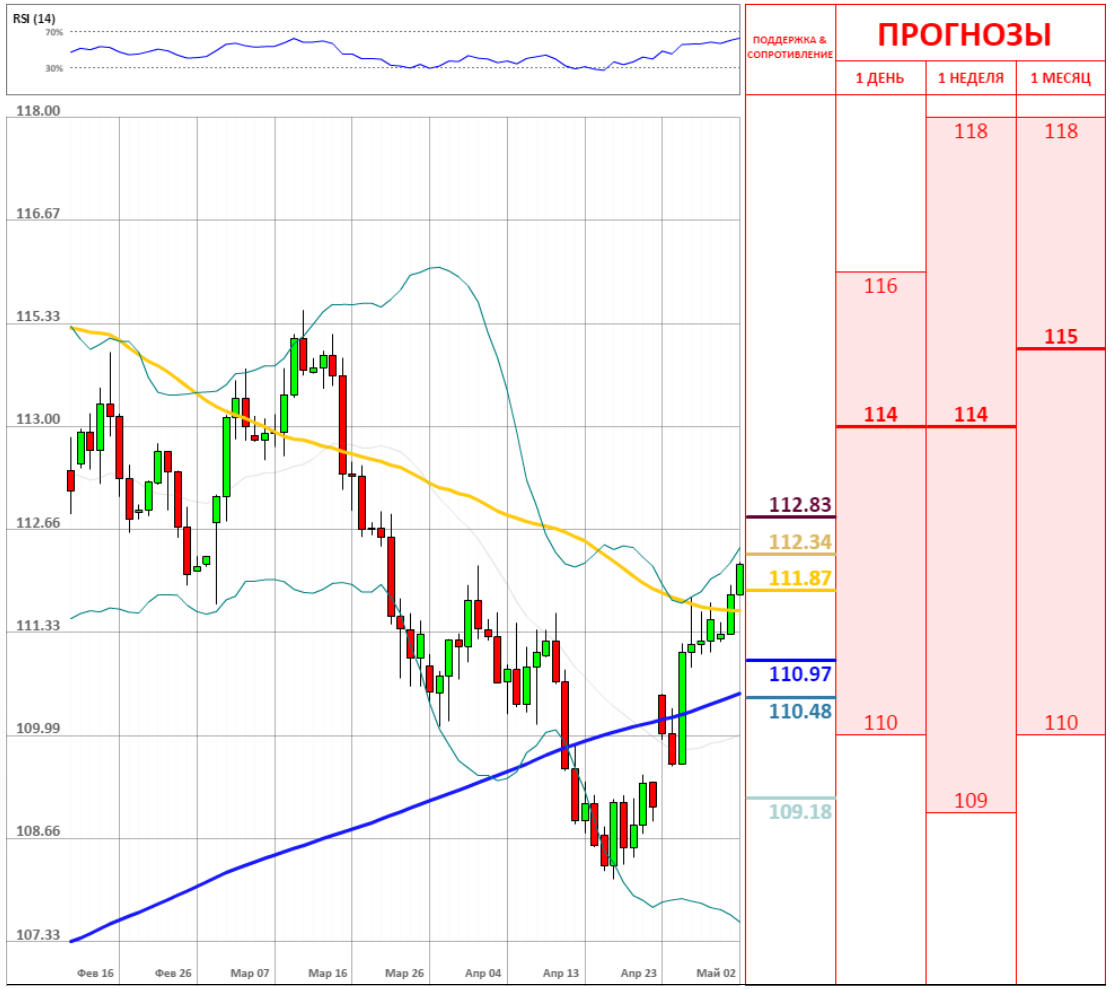

	Уровень	Обоснование
R3	112.83/113.37	Месячная R1; линия тренда; недельная R2; 100-дневная SMA
R2	112.34/47	Линия Боллинджера; недельная R1
R1	111.87	55-дневная SMA
S1	110.97	Недельная PP
S2	110.48/16	Месячная PP; недельная S1; 20-дневная SMA
S3	109.18/108.78	Месячная S1; 200-дневная SMA; недельная S2

Золото дешевеет вторые торги подряд

вторник, 2 мая 2017 г.

08:30 GMT



«В нашем сегодняшнем прогнозе предполагаем рост котировок золота к уровням сопротивления 1257, 1260 и 1263 доллара за тройскую унцию металла».
- MaxiMarkets

Обзор

Пробив вчера недельную S1, золото завершило торги вблизи отметки 1,257.89. Более того, открыв сегодняшнюю сессию у отметки 1,256.96, жёлтый металл продолжил снижение. Из-за ослабления аппетита к риску золото рискует продолжить падение до 200-дневной SMA, где оно, возможно, найдёт поддержку и завершит торги. Большинство показателей по экономике США сигнализирует о спаде, поэтому мы ожидаем скорого возобновления восходящего движения курса.

Настроение трейдеров

Доля длинных позиций на рынке SWFX выросла и на данный момент равна 48%.



Сентимент	Сегодня	Вчера	5 дней
Позиции	-4%	-6%	-6%
Ордера	34%	26%	22%

Индикатор	1 день	1 неделя	1 месяц
MACD (12; 26; 9)	Покупать	Покупать	Покупать
RSI (14)	Нейтрально	Нейтрально	Нейтрально
Stochastic (5; 3; 3)	Продавать	Продавать	Продавать
ADX (14)	Нейтрально	Нейтрально	Нейтрально
CCI (14)	Покупать	Нейтрально	Нейтрально
AROON (14)	Покупать	Покупать	Покупать
Alligator (13; 8; 5)	Нейтрально	Покупать	Покупать
SAR (0.02; 0.2)	Продавать	Покупать	Покупать
Агрегированный	→	↗	↗

	Уровень	Обоснование
R3	1,275.59/1,278.73	Линия тренда; недельная R1; 61.80% Фибо
R2	1,269.43/1,272.40	Недельная и месячная PP; 20-дневная SMA
R1	1,260.48	Недельная S1
S1	1,252.83/1,248.96	Линия тренда; 55/100-днев. SMA; недельная S2; 50% Фибо
S2	1,246.15/1,242.37	Линия Боллинджера; месячная S1; недельная S3
S3	1,235.39	Линия тренда

Dukascopy Bank SA, Route de Pre-Bois 20, Международный Центр Cointrin, Вход H, 1215 Женева 15, Швейцария тел: +41 (0) 22 799 4888, факс: +41 (0) 22 799 4880 research@dukascopy.com

ОБЪЯСНЕНИЯ

Сигналы

- Покупать – пара фиксирует четкий восходящий тренд
- Продавать – пара фиксирует четкий нисходящий тренд
- Нейтральный – по паре не имеется конкретного тренда
- * – среднее значение за последние две недели

График

- SMA (55) – Простая средняя скользящая за последние 55 периодов
- SMA (200) – Простая средняя скользящая за последние 200 периодов

Индикаторы

- MACD – Схождение/Расхождение средних скользящих (англ. Moving average convergence divergence) – индикатор силы и направления тренда
- RSI – Индекс относительной силы (англ. Relative strength index) – сравнивает величину недавнего прироста к недавним потерям в попытке определить условия, при которых актив «перепродан» или «перекуплен»
- Stochastic – Стохастический осциллятор – технический индикатор силы и направления тренда, который сравнивает цену закрытия валютной пары и её ценовой диапазон за установленный период времени
- ADX – Средний индекс направленного движения (англ. Average directional index) – индикатор силы тренда
- CCI – Индекс товарного канала (англ. Commodity channel index) – осциллятор, используемый в техническом анализе, чтобы помочь определить, когда пара «перекуплена» или «перепродана»
- SAR – Цена остановки и разворота (англ. Stop and reverse price) – трендовый индикатор – показывает направление тренда
- AROON – измеряет силу тренда и вероятность его продолжения
- Alligator – трендовый индикатор, который демонстрирует наличие тренда и его направление

Прогнозы

Третий квартиль – отделяет 25% самых высоких прогнозов

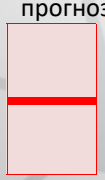

Второй квартиль – средняя цена, основанная на ожиданиях индустрии

Первый квартиль – отделяет 25% самых низких прогнозов

Алёна Микитина

Alona.mikitina@dukascopy.com

Наша аналитика:

Технический анализ
Короткие новости
Торговые идеи по фигурам
Квартальный отчёт
Прогнозы сообщества

Полезные ссылки:

FXSpider онлайн новости
ТВ
Вебинары
Графики
Индекс валют
CoT отчёты
Пивот уровни
Сентимент рынка
Экономический календарь
Сигналы

Оговорка

Вся информация в этой статье, включая мнения, показатели и графики, предоставлена только в целях ознакомления, и не может быть интерпретирована как финансовый совет. Dukascopy не несет ответственности за полноту или правильность любой информации, содержащейся в этой статье. Финансовые показатели, указанные в этой статье не были проверены компанией Dukascopy. Взгляды, мнения и анализы принадлежат авторам статьи, и не были согласованы с Dukascopy.

Dukascopy отказывается от любых гарантий, выраженных или подразумевающихся, но, не ограничиваясь этим, касательно пригодности для торговли или пригодности для определенной цели, в отношении всей информации в этой статье. Dukascopy не при каких обстоятельствах не несет ответственность за любые прямые, непрямые, косвенные, зависящие, непредвиденные, или любые другие убытки, понесенные в связи с использованием этой статьи.