DUKASCOPY
Swiss Forex Bank & Marketplace

Ежедневная Аналитика



Кратко о главном

В среду европейские индексы акций снижаются, корректируясь вниз после сильного роста в понедельник. Фондовые индексы США растут на ожиданиях объявления деталей налоговой реформы Дональда Трампа.

Цены на нефть так и не смогли вчера продемонстрировать коррекционного роста после длительного падения. Давление на нефтяные контракты оказывало неожиданное увеличение запасов сырой нефти в США.

Обзор макроэкономических событий

По данным американского института нефти, запасы сырья в США на прошлой неделе увеличились на 800 тыс., в то время как рынок прогнозировал их сокращение на 1,2 млн барр. Вышедшая статистика оказала давление на нефтяные контракты вчера вечером, и цена барреля марки так и не восстановилась после сильного падения за последнюю неделю. Сегодня Минэнерго США раскроет официальную статистику. Консенсус аналитиков Bloomberg ожидает сокращения запасов сырой нефти на 1,1 млн и рост запасов бензина на 140 тыс. барр. В случае если добыча нефти продолжит расти в США, то это лишь усилит опасения отмены квот на ограничение добычи нефти на майском заседании ОПЕК.

Большинство европейских индексов акций начали торговую сессию в среду со снижения, корректируясь вниз после роста в начале недели. Американские индексы завершили вчерашний день уверенным ростом благодаря публикации сильных квартальных результатов крупными транснациональными компаниями. Индекс Nasdaq composite закрепился выше отметки 6000 пунктов, обновив исторические максимумы. Напомним, что на текущей торговой неделе многие компании опубликуют квартальные результаты. Сегодня не ожидается выхода значимой макроэкономической статистики ни в США, ни в Европе, которая бы сильно повлияла на ход торгов.

Ожидаемая статистика

Дата	Время	Событие	Страна	Период	Прогноз	Пред
26.04.2017	9:45	Потребительская уверенность	Франция	апрель	100	100
	14:00	Заявки на ипотеку от MBA	США	неделя	--	-0.018
	16:00	ИПЦ (нд/нд)	Россия	неделя	--	0.001
	16:00	ИПЦ, еженед. (с н.г.)	Россия	неделя	--	0.012
27.04.2017	11:00	Индекс уверенности в производственной сфере	Италия	апрель	107.3	107.1
	11:00	Индекс потребительской уверености	Италия	апрель	107.4	107.6
	12:00	Экономич. уверенность	Еврозона	апрель	108.1	107.9
	12:00	Инд. делового климата	Еврозона	апрель	0.82	0.82
	14:45	Заседание ЕЦБ	Еврозона	апрель	0	0
	15:00	ИПЦ (м/м)	Германия	апрель	-0.10%	0.002
	15:00	ИПЦ (г/г)	Германия	апрель	1.90%	0.016
	15:30	Оптовые запасы (м/м)	США	март	0.20%	0.004
	15:30	Розн. запасы, м/м	США	март	--	0.004
	15:30	Заказы на товары длит. пользования	США	март	0.013	0.018
	15:30	Заказы на товары длит. пользования, без транспорта	США	март	0.004	0.005
	15:30	Первичные заявки на пособие по безработице	США	неделя	245k	244k
	15:30	Повторные заявки на пособие по безработице	США	неделя	2010k	1979k
	16:00	Золото и международные резервы	Россия	неделя	--	398.4b
	17:00	Незавершенные продажи на рынке жилья (м/м)	США	март	-1.00%	0.055
	17:00	Незавершенные продажи на рынке жилья (г/г)	США	март	--	-0.024

Источник: Bloomberg

Долговой рынок России

Сегодня Минфин РФ планирует провести самое крупное за текущий месяц размещение, предложив инвесторам приобрести два выпуска облигации на сумму 45 млрд руб. Положительная конъюнктура способствует реализации всего объема предложенных бумаг. Снижение политических рисков во Франции и рост курса рубля стали причиной падения доходности 10-летних гособлигаций РФ до минимальных значений с 2013 года. Дополнительным фактором поддержку служат и усиливающиеся ожидания рынка, что ЦБ РФ в эту пятницу примет решение о снижении ключевой ставки на 0,25% до 9,5%, тем самым начав плавное смягчение денежно-кредитной политики.

Доходности корпоративных облигаций

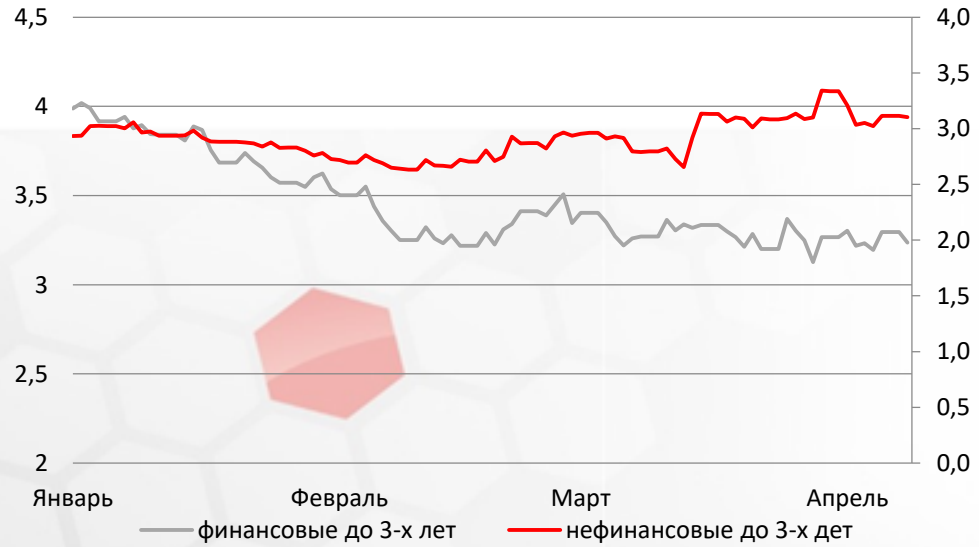

Индекс доходности ОФЗ

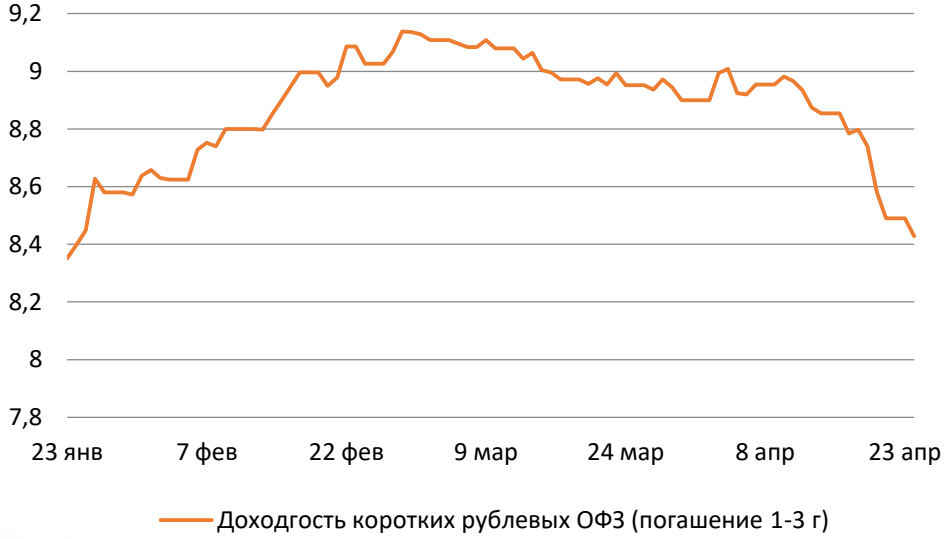

Источник: Bloomberg

Валютный рынок

Курс европейской валюты относительно доллара отступил от своих максимумов текущего года и колеблется у отметки 1,09. Мы ожидаем, что в паре EUR/USD до завтрашнего заседания ЕЦБ будет наблюдаться боковой тренд. Курс рубля против доллара снижается второй день подряд, отыгрывая опасения усиления валютных интервенций со стороны властей РФ. Напомним, что вчера президент РФ Владимир Путин указал на возможность влияния на курс рубля рыночными методами.

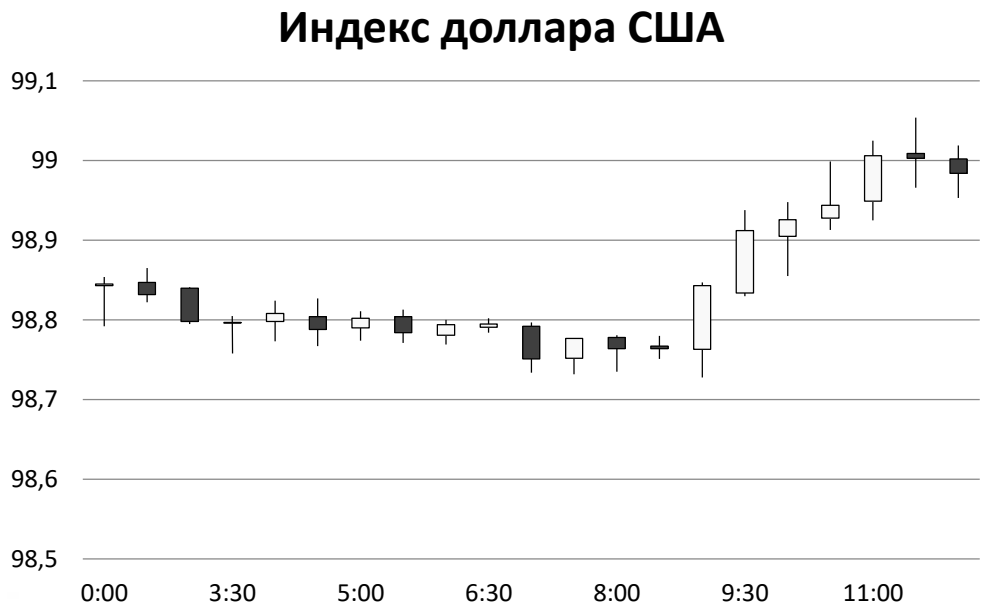

Источник: Bloomberg

Валютный рынок

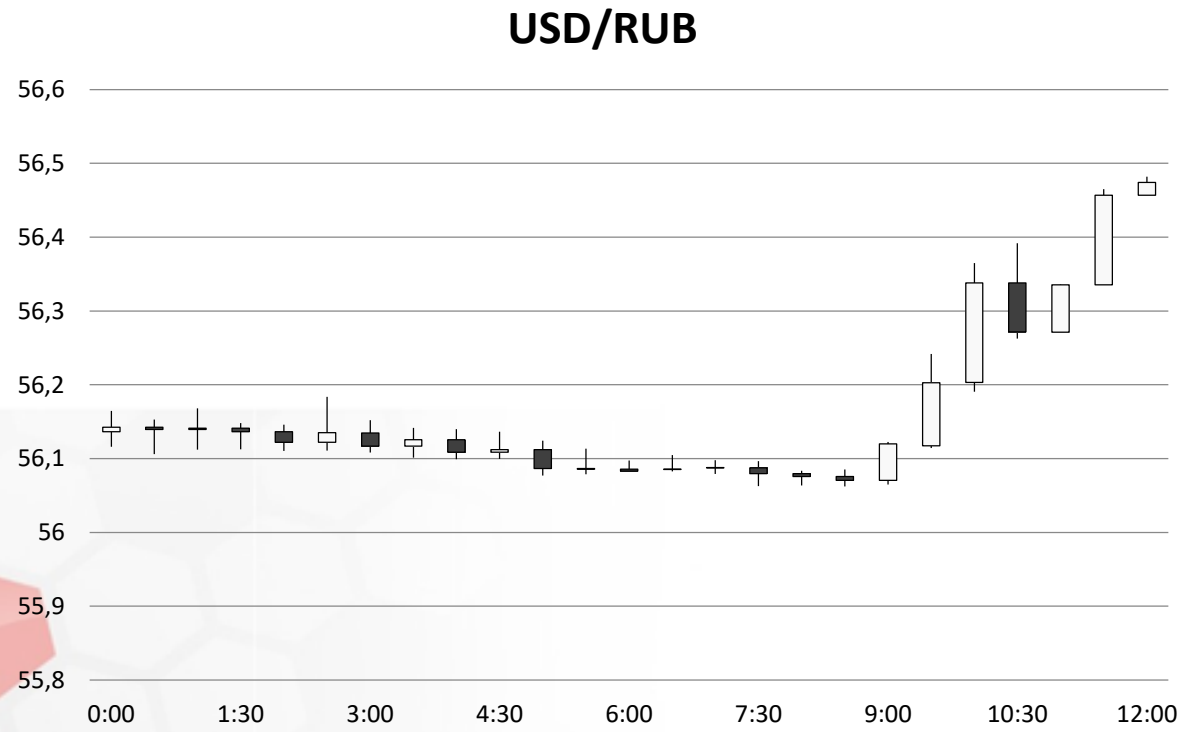

Источник: Bloomberg

Валютный рынок

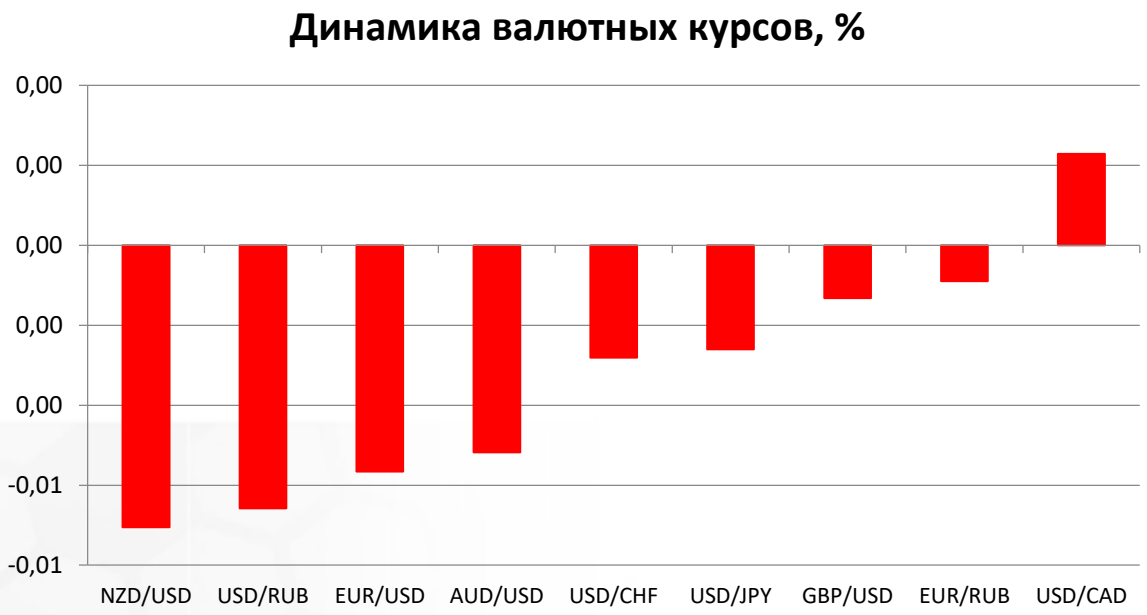

Источник: Bloomberg

Фондовый рынок

Из-за ослабления курса рубля индекс РТС на текущий момент снижается на 0,4% до 1115,8 пункта. Индекс ММВБ наоборот растет на 0,16%, закрепившись выше отметки 2000 пунктов. В лидерах падения оказались акции электросетевых компаний на фоне публикации слабых квартальных результатов ИнтерРАО, прибыль которой резко снизилась за отчётный период.

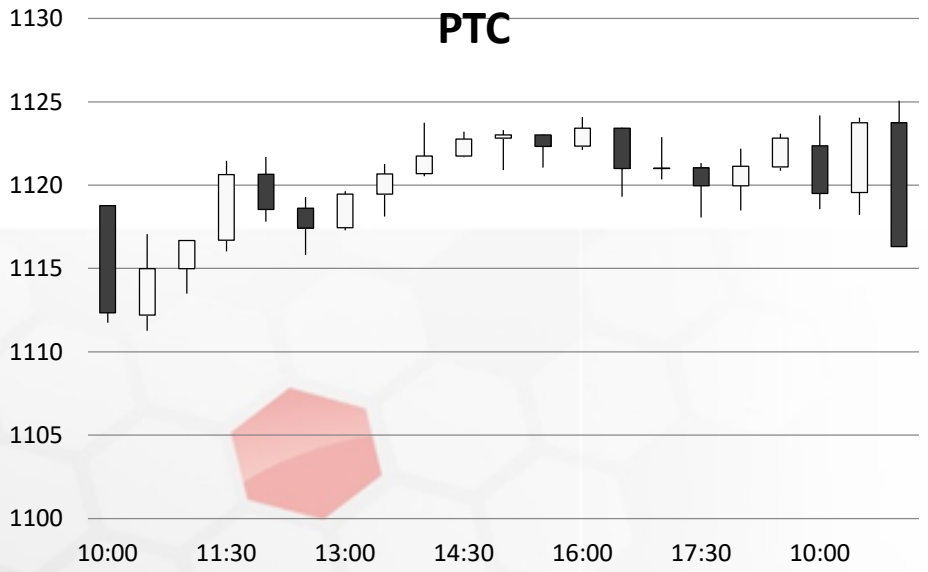

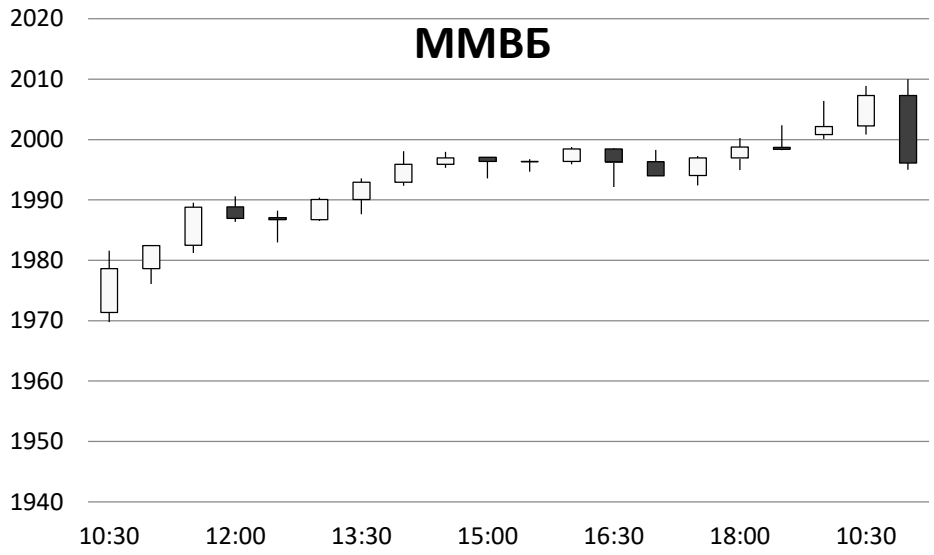

Источник: ММВБ, Bloomberg

Фондовый рынок

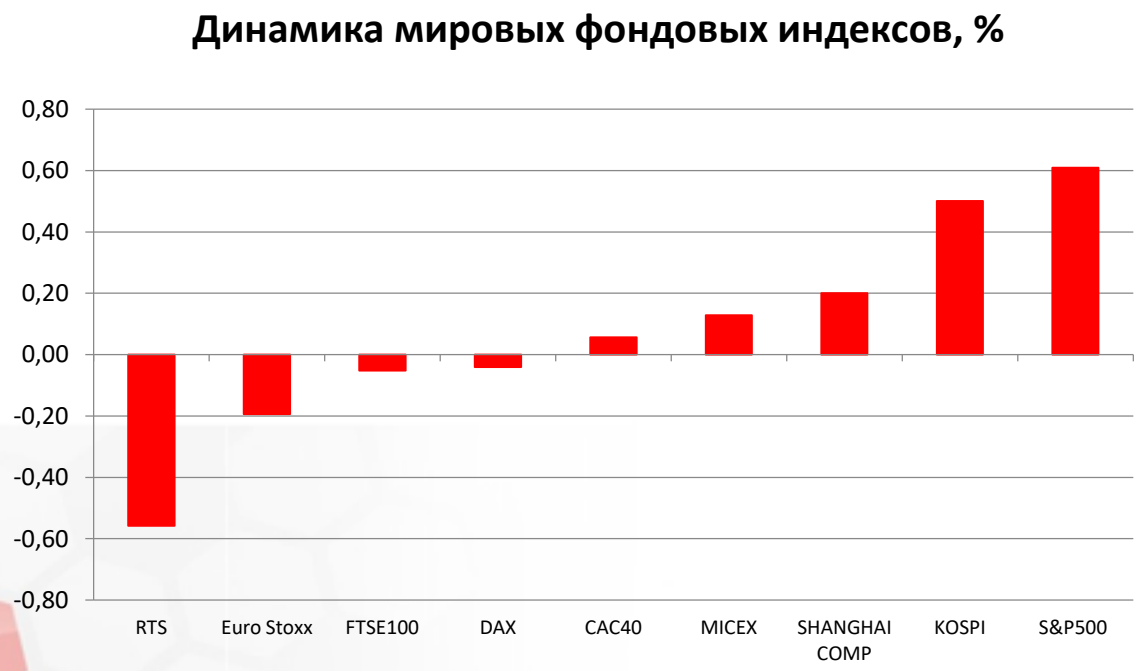

Источник: ММВБ, Bloomberg

Максим Гесин
maksims.gesins@dukascopy.com

Ярослав Смирнов
jaroslavs.smirnovs@dukascopy.com

Евгения Григорчук
yevgeniya.grygorchuk@dukascopy.com

Наша аналитика:
Технический анализ
Короткие новости
Торговые идеи по фигурам
Квартальный отчёт
Прогнозы сообщества

Полезные ссылки:
FXSpider онлайн новости
ТВ
Вебинары
Графики
Индекс валют
CoT отчёты
Пивот уровни
Сентимент рынка
Экономический календарь
Сигналы

Оговорка
Вся информация в этой статье, включая мнения, показатели и графики, предоставлена только в целях ознакомления, и не может быть интерпретирована как финансовый совет. Dukascopy не несет ответственности за полноту или правильность любой информации, содержащейся в этой статье. Финансовые показатели, указанные в этой статье не были проверены компанией Dukascopy. Взгляды, мнения и анализы принадлежат авторам статьи, и не были согласованны с Dukascopy.

Dukascopy отказывается от любых гарантий, выраженных или подразумевающихся, но, не ограничиваясь этим, касательно пригодности для торговли или пригодности для определенной цели, в отношении всей информации в этой статье. Dukascopy не при каких обстоятельствах не несет ответственность за любые прямые, непрямые, косвенные, зависящие, непредвиденные, или любые другие убытки, понесенные в связи с использованием этой статьи.