DUKASCOPY
RESEARCH PRODUCTS

19/04/2017 USD/RUB EUR/USD GBP/USD USD/JPY XAU/USD



Технический Анализ

USD/RUB снижается в ходе утренних торгов

среда, 19 апреля 2017 г.

08:30 GMT

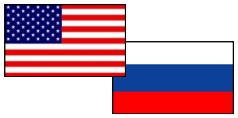

«Однако в целом, как только возобновится рост нефти, USD/RUB может сделать попытку пробить отметку 55,80 и добраться до 55,10».
- ForexClub (по материалам Investing)

Обзор

Вчерашнее снижение доллара к евро и другим валютам не отразилось на паре USD/RUB, где доллар США вырос относительно российского рубля на 0.44%. Динамика валютной пары USD/RUB подтверждает, что котировки нефти оказывают на неё минимальное влияние. Сегодня на момент 11:50 мск пара торгуется в красной зоне на 56.16. Ожидаем, что USD/RUB продолжит торговаться в диапазоне между сопротивлением — недельной PP на 56.63 и уровнем поддержки — нижней линией Боллинджера на 55.77 под влиянием фундаментальных факторов.

Настроение трейдеров

Доля длинных позиций на рынке SWFX не изменилась и на данный момент равна 74%.

Сентимент	Сегодня	Вчера	5 дней
Позиции	48%	48%	48%
Ордера	-28%	-30%	-22%

Индикатор	1 день	1 неделя	1 месяц
MACD (12; 26; 9)	Продавать	Продавать	Покупать
RSI (14)	Нейтрально	Нейтрально	Нейтрально
Stochastic (5; 3; 3)	Нейтрально	Продавать	Нейтрально
ADX (14)	Продавать	Продавать	Нейтрально
CCI (14)	Нейтрально	Нейтрально	Покупать
AROON (14)	Покупать	Покупать	Покупать
Alligator (13; 8; 5)	Продавать	Продавать	Нейтрально
SAR (0.02; 0.2)	Продавать	Продавать	Продавать
Агрегированный	↘	↘	↗

USD/RUB Дневной график Текущая цена **56.15**



	Уровень	Обоснование
R3	57.55/65	Линия Боллинджера; 55-дневная SMA
R2	57.20/22	Недельная R1; месячная PP
R1	56.63/65	Недельная PP; 20-дневная SMA
S1	55.75/69	Линия Боллинджера; недельная S1
S2	55.13/00	Недельная S2; линия тренда
S3	54.83/19	Месячная S1; недельная S3

Пара EUR/USD торгуется около отметки 1.0718

среда, 19 апреля 2017 г.

08:30 GMT

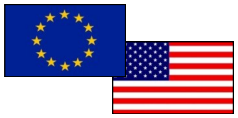

«На фоне стремительно сдающего позиции доллара на второй план отошли президентские выборы во Франции, первый тур которых пройдет в ближайшие выходные. Скорее всего, в следующий раунд пройдут Мари Ле Пен и Эммануэль Макрон, дальнейшее развитие событий придется уже на второй тур».

- Олег Белов (по материалам Investing.com)

Обзор

На фоне данных статистики США во вторник во второй половине дня европейская валюта значительно укрепилась против доллара и завершила торги на уровне 3-х недельных максимумов на 1.0729. Сегодня ожидается публикация данных из еврозоны по инфляции и торговле, которые, скорее всего, окажутся слабыми и обеспечат лишь небольшую поддержку для евро. Сегодня на момент 11:10 мск EUR/USD торгуется в области недельной R2 на 1.0727, корректируясь вниз. Возможно, что в течение дня пара вновь развернётся в сторону уровня недельной R3 на 1.0776.

Настроение трейдеров

Доля длинных позиций на рынке SWFX упала и на данный момент равна 49%.

Сентимент	Сегодня	Вчера	5 дней
Позиции	-2%	2%	4%
Ордера	-6%	-10%	-10%

Индикатор	1 день	1 неделя	1 месяц
MACD (12; 26; 9)	Продавать	Продавать	Продавать
RSI (14)	Нейтрально	Нейтрально	Нейтрально
Stochastic (5; 3; 3)	Продавать	Продавать	Продавать
ADX (14)	Нейтрально	Продавать	Нейтрально
CCI (14)	Продавать	Нейтрально	Нейтрально
AROON (14)	Покупать	Покупать	Покупать
Alligator (13; 8; 5)	Продавать	Продавать	Продавать
SAR (0.02; 0.2)	Покупать	Покупать	Продавать
Агрегированный	↘	↘	↘

EUR/USD Дневной график Текущая цена **1.0726**

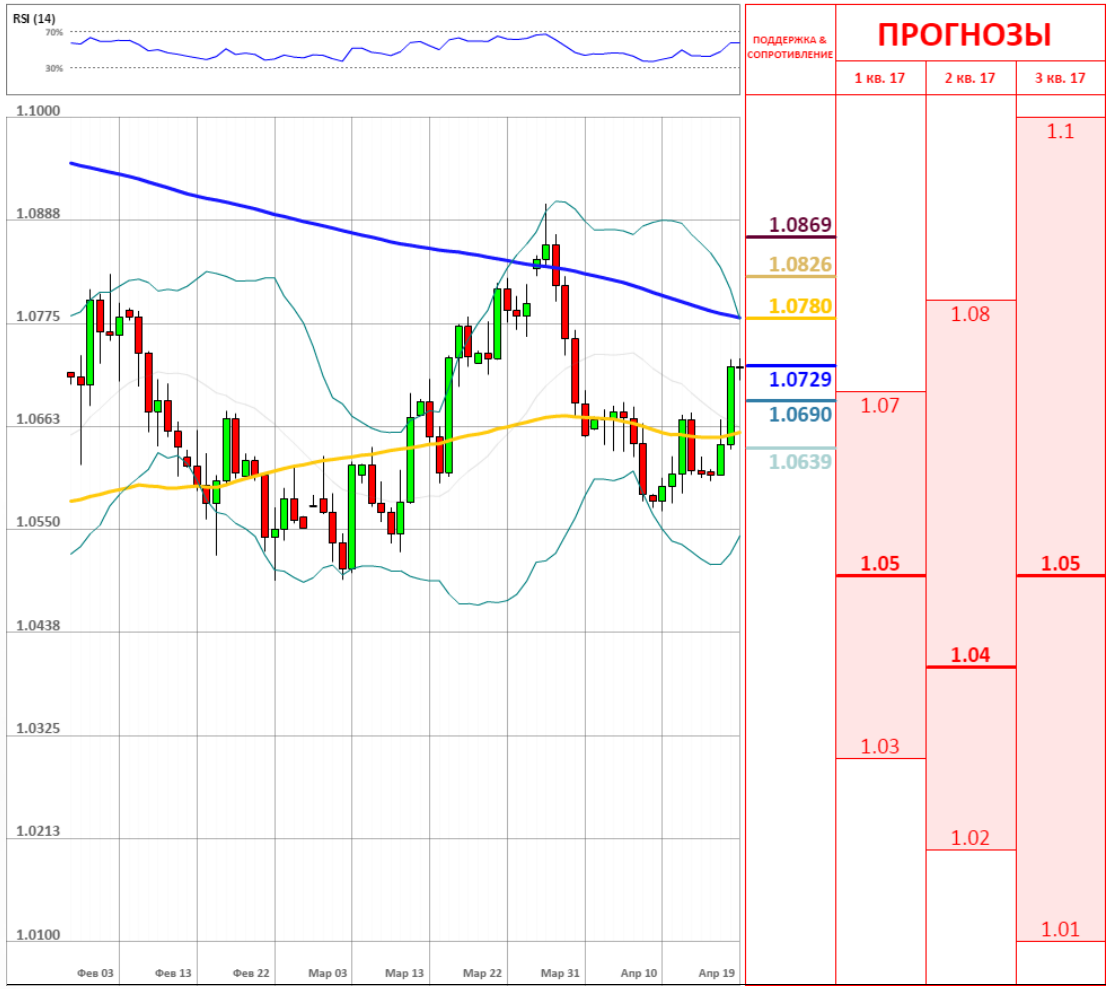

	Уровень	Обоснование
R3	1.0869/76	Линия тренда; месячная R1
R2	1.0826/45	38.20% Фибо; 200-дневная SMA; линия Боллинджера
R1	1.078	Недельная R3
S1	1.0729	Недельная R2
S2	1.0690/61	20/55-дневная SMA; месячная PP; недельная R1
S3	1.0639/21	23.60% Фибо; 100-дневная SMA; недельная PP

Курс GBP/USD консолидировался у полугодовых максимумов

среда, 19 апреля 2017 г.

08:30 GMT

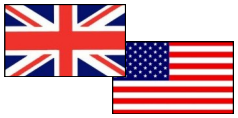

«Гистограмма MACD находится в положительной зоне и немного выше своей сигнальной линии, но начала очень плавно снижаться и тем самым указывает на возможное усиление медвежьих настроений».
- fxteam (по материалам fxteam)

Обзор

Не дождавшись статистики из США, вчера доллар стремительно ослаб по отношению к фунту стерлингу на 2.16% в связи с объявленными внеочередными выборами в парламент Великобритании. Во время торговой сессии во вторник валютная пара GBP/USD тестировала полугодовые максимумы, а закрепилась на отметке 1.2841. Сегодня вероятна коррекция вниз к уровню недельной R3 на 1.2822, в случае преодоления которой следующими локальными уровнями поддержки для пары выступят верхняя линия Боллинджера и месячная R1 на 1.2756/43.

Настроение трейдеров

Доля длинных позиций на рынке SWFX не изменилась и на данный момент равна 50%.

Сентимент	Сегодня	Вчера	5 дней
Позиции	0%	0%	8%
Ордера	2%	-2%	-2%

Индикатор	1 день	1 неделя	1 месяц
MACD (12; 26; 9)	Покупать	Продавать	Продавать
RSI (14)	Продавать	Нейтрально	Покупать
Stochastic (5; 3; 3)	Продавать	Продавать	Продавать
ADX (14)	Нейтрально	Продавать	Продавать
CCI (14)	Продавать	Нейтрально	Нейтрально
AROON (14)	Покупать	Покупать	Покупать
Alligator (13; 8; 5)	Покупать	Продавать	Продавать
SAR (0.02; 0.2)	Покупать	Покупать	Продавать
Агрегированный	→	↘	↘

GBP/USD Дневной график Текущая цена **1.2819**

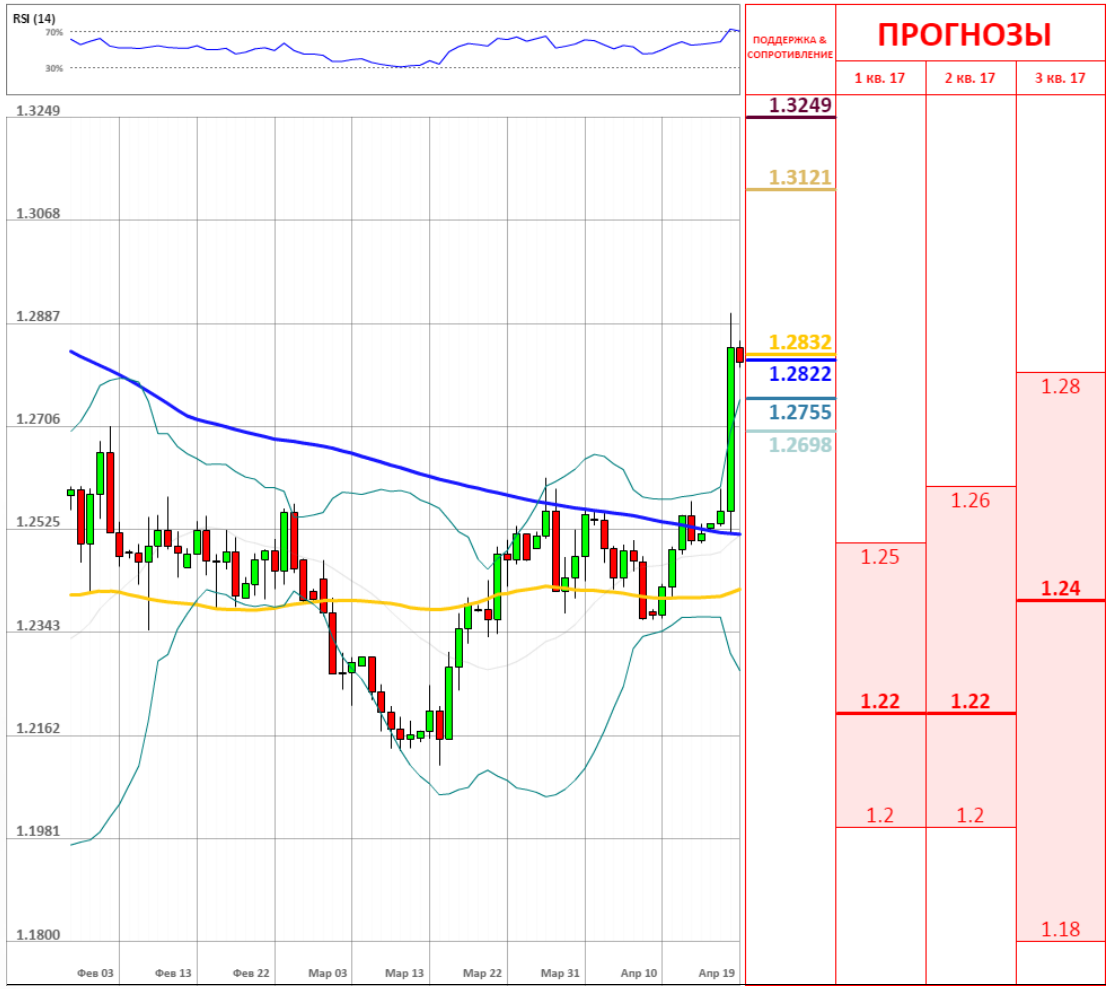

	Уровень	Обоснование
R3	1.3249	Месячная R3
R2	1.3121	38.20% Фибо
R1	1.2932	Месячная R2
S1	1.2822	Недельная R3
S2	1.2755/43	Линия Боллинджера; месячная R1
S3	1.2698/72	Недельная R2; 23.60% Фибо

Пара USD/JPY корректируется вверх

среда, 19 апреля 2017 г.

08:30 GMT

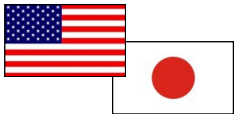

«USDJPY не смогла пробить дно прошлой недели, что подтверждает опасения относительно силы продавцов и коррекции вверх в ближайшее время. Пока не состоится пробой вниз уровня 108.00 новые позиции на продажу открывать не стоит. Однако учитываем вероятность коррекции в район уровня 110.00».
- Мария Сальникова (по материалам Investing.com)

Обзор

Во время торгов во вторник японская иена укрепилась по отношению к американскому доллару на 47 пунктов, в то время как волатильность торгов составила 91 пункт. Сегодня торги открылись на уровне вчерашнего закрытия и на момент 10:10 мск проходят в зелёной зоне около отметки 108.85. Валютная пара USD/JPY торгуется около 200-дневной SMA на 108.87, протестировав которую 5-ый день подряд будет стремиться преодолеть важный уровень сопротивления, а именно месячную S1 на 109.17. Ожидаем усиления бычьих настроений по паре.

Настроение трейдеров

Доля длинных позиций на рынке SWFX упала и на данный момент равна 72%.

Сентимент	Сегодня	Вчера	5 дней
Позиции	44%	46%	44%
Ордера	16%	24%	14%

Индикатор	1 день	1 неделя	1 месяц
MACD (12; 26; 9)	Продавать	Покупать	Покупать
RSI (14)	Покупать	Нейтрально	Нейтрально
Stochastic (5; 3; 3)	Нейтрально	Нейтрально	Продавать
ADX (14)	Продавать	Нейтрально	Продавать
CCI (14)	Покупать	Покупать	Нейтрально
AROON (14)	Покупать	Покупать	Покупать
Alligator (13; 8; 5)	Продавать	Нейтрально	Покупать
SAR (0.02; 0.2)	Продавать	Продавать	Покупать
Агрегированный	→	↗	↗



	Уровень	Обоснование
R3	110.31/64	20-дневная SMA; недельная R1
R2	109.60	Недельная PP
R1	108.87/109.17	200-дневная SMA; месячная S1
S1	108.19	Линия Боллинджера
S2	107.62	Недельная S1
S3	106.94/57	Месячная и недельная S2

XAU/USD торгуется в боковом канале

среда, 19 апреля 2017 г.

08:30 GMT



«Котировки фьючерсов на золото снизились во время азиатских торгов в среду. На COMEX, подразделении Нью-Йоркской товарной биржи, фьючерсы на золото с поставкой в июне торгуются по цене 1.288,00 долл. за тройскую унцию, на момент написания данного комментария опустившись на 0,47%».
- Investing (по материалам Investing.com)

Обзор

Во время вчерашних торгов цена на золото протестировала линию Фибоначчи 61.8%, а затем отскочила вверх и завершила торговую сессию в зелёной зоне на отметке 1,288. Сегодня же на момент 11:25 мск пара XAU/USD снижается, торгуясь около отметки 1,282. Вероятно, что уровень Фибоначчи 61.8% на 1,278.72 вновь окажет поддержку, и в течение торговой сессии пара устремится вверх в сторону локальных уровней сопротивления, а именно верхней линии Боллинджера, недельной R1 и месячной R2 на 1,297/1,300.

Настроение трейдеров

Доля длинных позиций на рынке SWFX упала и на данный момент равна 45%.

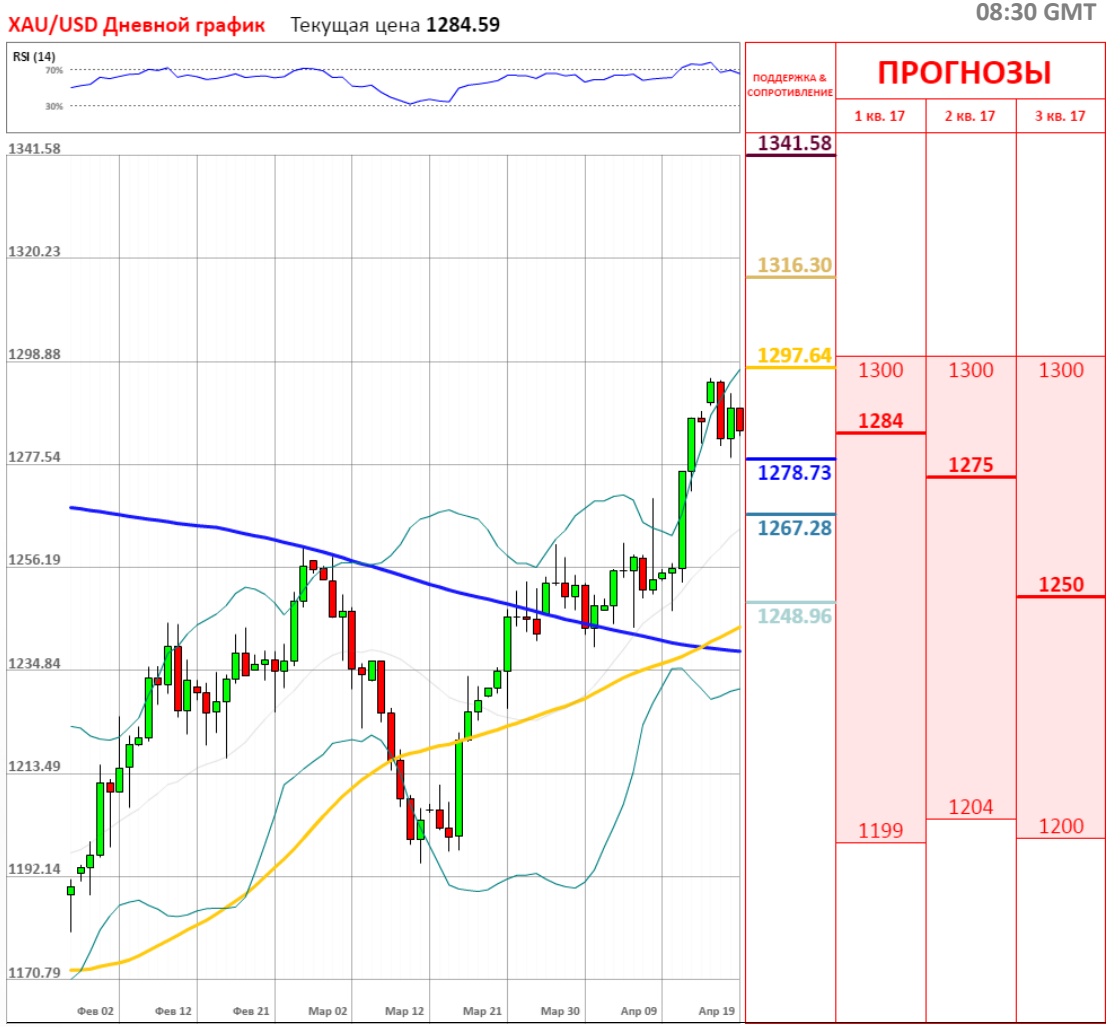

Сентимент	Сегодня	Вчера	5 дней
Позиции	-10%	-8%	-8%
Ордера	28%	12%	16%

Индикатор	1 день	1 неделя	1 месяц
MACD (12; 26; 9)	Покупать	Покупать	Продавать
RSI (14)	Продавать	Нейтрально	Нейтрально
Stochastic (5; 3; 3)	Продавать	Продавать	Продавать
ADX (14)	Покупать	Нейтрально	Нейтрально
CCI (14)	Продавать	Продавать	Нейтрально
AROON (14)	Покупать	Покупать	Покупать
Alligator (13; 8; 5)	Покупать	Покупать	Продавать
SAR (0.02; 0.2)	Покупать	Покупать	Продавать
Агрегированный	↗	↗	↘

	Уровень	Обоснование
R3	1,341.58/1,343.82	Месячная и недельная R3
R2	1,316.30	Недельная R2
R1	1,297.64/1,307.14	Месячная R2; недельная R1; линия тренда
S1	1,278.73/1,274.84	61.80% Фибо; месячная R1; недельная PP
S2	1,267.28/1,254.77	Линия тренда; недельная S1; 20/200-дневная SMA
S3	1,248.96	50.00% Фибо

ОБЪЯСНЕНИЯ

Сигналы

- Покупать – пара фиксирует четкий восходящий тренд
- Продавать – пара фиксирует четкий нисходящий тренд
- Нейтральный – по паре не имеется конкретного тренда
- * – среднее значение за последние две недели

График

- SMA (55) – Простая средняя скользящая за последние 55 периодов
- SMA (200) – Простая средняя скользящая за последние 200 периодов

Индикаторы

- MACD – Схождение/Расхождение средних скользящих (англ. Moving average convergence divergence) – индикатор силы и направления тренда
- RSI – Индекс относительной силы (англ. Relative strength index) – сравнивает величину недавнего прироста к недавним потерям в попытке определить условия, при которых актив «перепродан» или «перекуплен»
- Stochastic – Стохастический осциллятор – технический индикатор силы и направления тренда, который сравнивает цену закрытия валютной пары и её ценовой диапазон за установленный период времени
- ADX – Средний индекс направленного движения (англ. Average directional index) – индикатор силы тренда
- CCI – Индекс товарного канала (англ. Commodity channel index) – осциллятор, используемый в техническом анализе, чтобы помочь определить, когда пара «перекуплена» или «перепродана»
- SAR – Цена остановки и разворота (англ. Stop and reverse price) – трендовый индикатор – показывает направление тренда
- AROON – измеряет силу тренда и вероятность его продолжения
- Alligator – трендовый индикатор, который демонстрирует наличие тренда и его направление

Прогнозы

Третий квартиль – отделяет 25% самых высоких прогнозов

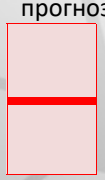

Второй квартиль – средняя цена, основанная на ожиданиях индустрии

Первый квартиль – отделяет 25% самых низких прогнозов

Алёна Микитина

Alona.mikitina@dukascopy.com

Наша аналитика:

Технический анализ
Короткие новости
Торговые идеи по фигурам
Квартальный отчёт
Прогнозы сообщества

Полезные ссылки:

FXSpider онлайн новости
ТВ
Вебинары
Графики
Индекс валют
CoT отчёты
Пивот уровни
Сентимент рынка
Экономический календарь
Сигналы

Оговорка

Вся информация в этой статье, включая мнения, показатели и графики, предоставлена только в целях ознакомления, и не может быть интерпретирована как финансовый совет. Dukascopy не несет ответственности за полноту или правильность любой информации, содержащейся в этой статье. Финансовые показатели, указанные в этой статье не были проверены компанией Dukascopy. Взгляды, мнения и анализы принадлежат авторам статьи, и не были согласованы с Dukascopy.

Dukascopy отказывается от любых гарантий, выраженных или подразумевающихся, но, не ограничиваясь этим, касательно пригодности для торговли или пригодности для определенной цели, в отношении всей информации в этой статье. Dukascopy не при каких обстоятельствах не несет ответственность за любые прямые, непрямые, косвенные, зависящие, непредвиденные, или любые другие убытки, понесенные в связи с использованием этой статьи.