DUKASCOPY
RESEARCH PRODUCTS

18/04/2017 USD/RUB EUR/USD GBP/USD USD/JPY XAU/USD



Технический Анализ

Рубль торгуется вблизи многомесячных максимумов

вторник, 18 апреля 2017 г.

08:30 GMT

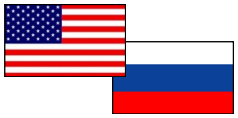

«Проблема — это возможное резкое падение курса [рубля], потому что задрали его наверх. Создали за счет carry trade, спроса со стороны спекулянтов высокий курс, практически пузырь курса, и он может лопнуть и привести к резкому падению курса, что опять дисбалансирует всю ситуацию в экономике».
- Борис Титов (по материалам ТАСС)

Обзор

Сегодня с утра рубль тестировал уровни многомесячных максимумов, однако ближе к полудню доллар всё же перенял лидерство, и на момент 11:50 пара USD/RUB торгуется в зелёной зоне около отметки 56.13. В понедельник же торги по паре завершились ростом рубля против доллара на 0.67%. Вероятно, что начало очередного налогового периода окажет поддержку рублю в ближайшие дни. Ожидаем, что валютная пара USD/RUB продолжит торговаться в диапазоне между уровнем сопротивления — недельной PP на 56.63 и недельной S1 на 55.69.

Настроение трейдеров

Доля длинных позиций на рынке SWFX не изменилась и на данный момент равна 74%.

Сентимент	Сегодня	Вчера	5 дней
Позиции	48%	48%	42%
Ордера	-30%	-22%	-18%

Индикатор	1 день	1 неделя	1 месяц
MACD (12; 26; 9)	Продавать	Продавать	Покупать
RSI (14)	Нейтрально	Нейтрально	Нейтрально
Stochastic (5; 3; 3)	Нейтрально	Продавать	Нейтрально
ADX (14)	Продавать	Продавать	Нейтрально
CCI (14)	Нейтрально	Нейтрально	Покупать
AROON (14)	Покупать	Покупать	Покупать
Alligator (13; 8; 5)	Продавать	Продавать	Нейтрально
SAR (0.02; 0.2)	Продавать	Продавать	Продавать
Агрегированный	↘	↘	↗

USD/RUB Дневной график Текущая цена **55.91**



	Уровень	Обоснование
R3	57.72/73	55-дневная SMA; линия Боллинджера
R2	57.20/22	Недельная R1; месячная PP
R1	56.63/70	Недельная PP; 20-дневная SMA
S1	55.69/67	Недельная S1; линия Боллинджера
S2	55.13/10	Недельная S2; линия тренда
S3	54.83/19	Месячная S1; недельная S3

Пара EUR/USD торгуется около отметки 1.0650

вторник, 18 апреля 2017 г.

08:30 GMT

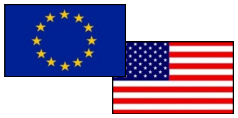

«ББ показывает продолжение восходящего движения, полосы сужаются и направлены вверх, поэтому на рынке рекомендуется рассматривать ордеры на покупку. MACD направлен вверх, что свидетельствует о текущем восходящем движении. Разворот индикатора просигнализирует о нисходящем движении».
- Traderblog (по материалам traderblog)

Обзор

Несмотря на пасхальные выходные, в понедельник торги по EUR/USD были отмечены большой волатильностью, однако пара так и не закрепилась выше 20/55-дневной SMA и завершила торги в зелёной зоне на отметке 1.0642. Сегодня на момент 11:25 мск евро укрепляется по отношению к доллару США. Ожидаем, что валютная пара EUR/USD продолжит рост к локальным уровням сопротивления, а именно 20/55-дневным SMA. Ближайший уровень поддержки — 100-дневная SMA на 1.0624. Трейдеры в ожидании предстоящих президентских выборов во Франции.

Настроение трейдеров

Доля длинных позиций на рынке SWFX упала и на данный момент равна 52%.

Сентимент	Сегодня	Вчера	5 дней
Позиции	2%	4%	4%
Ордера	-10%	-10%	-4%

Индикатор	1 день	1 неделя	1 месяц
MACD (12; 26; 9)	Продавать	Продавать	Продавать
RSI (14)	Нейтрально	Нейтрально	Нейтрально
Stochastic (5; 3; 3)	Продавать	Продавать	Продавать
ADX (14)	Нейтрально	Продавать	Нейтрально
CCI (14)	Нейтрально	Нейтрально	Нейтрально
AROON (14)	Покупать	Покупать	Покупать
Alligator (13; 8; 5)	Продавать	Продавать	Продавать
SAR (0.02; 0.2)	Продавать	Покупать	Продавать
Агрегированный	↘	↘	↘

EUR/USD Дневной график Текущая цена **1.0647**

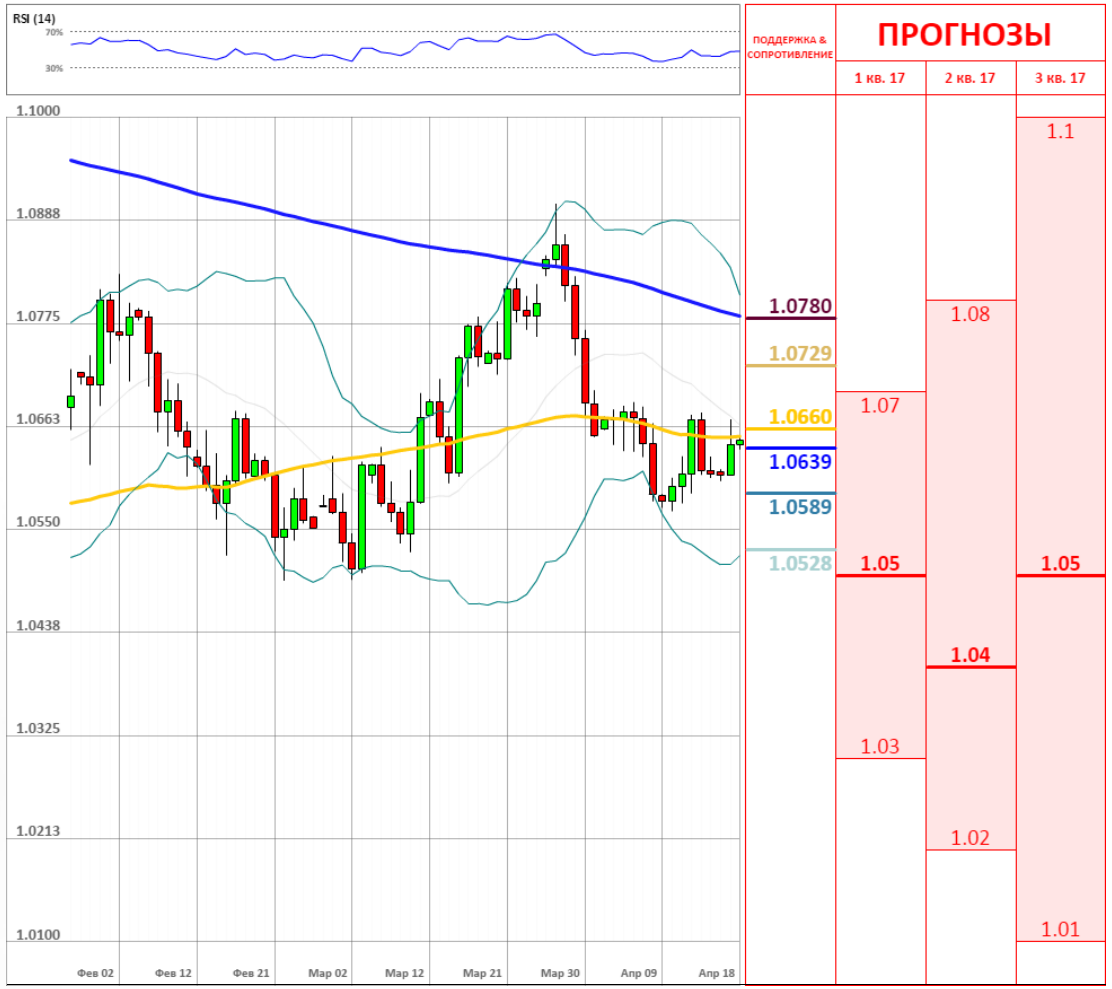

	Уровень	Обоснование
R3	1.0780	Недельная R3
R2	1.0729	Недельная R2
R1	1.0660/90	20/55-дневная SMA; недельная R1; месячная PP
S1	1.0639/21	23.60% Фибо; 100-дневная SMA; недельная PP
S2	1.0589/64	Долгосрочная линия тренда; недельная S1
S3	1.0528/13	Линия Боллинджера; недельная S2

Фунт растёт в ходе утренних торгов

вторник, 18 апреля 2017 г.

08:30 GMT

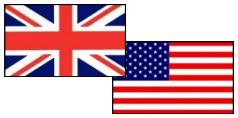

«Гистограмма MACD находится в положительной зоне и немного выше своей сигнальной линии, но начала очень плавно снижаться и тем самым указывает на возможное усиление медвежьих настроений».
- fxteam (по материалам fxteam)

Обзор

Во время вчерашней торговой сессии GBP/USD тестировала 3-недельные максимумы на отметке 1.2596, однако закрепиться паре удалось в зелёной зоне лишь на 1.2565. Сегодня утром пара вновь демонстрирует рост, где локальными уровнями сопротивления для неё являются верхняя линия Боллинджера и недельная R1 на 1.2598/614, а уровнем поддержки недельная PP на 1.2490. Сегодня ожидается публикация данных по строительству и промышленному производству США — если показатели будут выше ожидаемых, то это окажет поддержку американской валюте.

Настроение трейдеров

Доля длинных позиций на рынке SWFX упала и на данный момент равна 50%.

Сентимент	Сегодня	Вчера	5 дней
Позиции	0%	8%	12%
Ордера	-2%	-2%	-4%

Индикатор	1 день	1 неделя	1 месяц
MACD (12; 26; 9)	Покупать	Продавать	Продавать
RSI (14)	Нейтрально	Нейтрально	Покупать
Stochastic (5; 3; 3)	Продавать	Продавать	Продавать
ADX (14)	Нейтрально	Продавать	Продавать
CCI (14)	Продавать	Нейтрально	Нейтрально
AROON (14)	Покупать	Покупать	Покупать
Alligator (13; 8; 5)	Покупать	Продавать	Продавать
SAR (0.02; 0.2)	Покупать	Покупать	Продавать
Агрегированный	↗	↘	↘

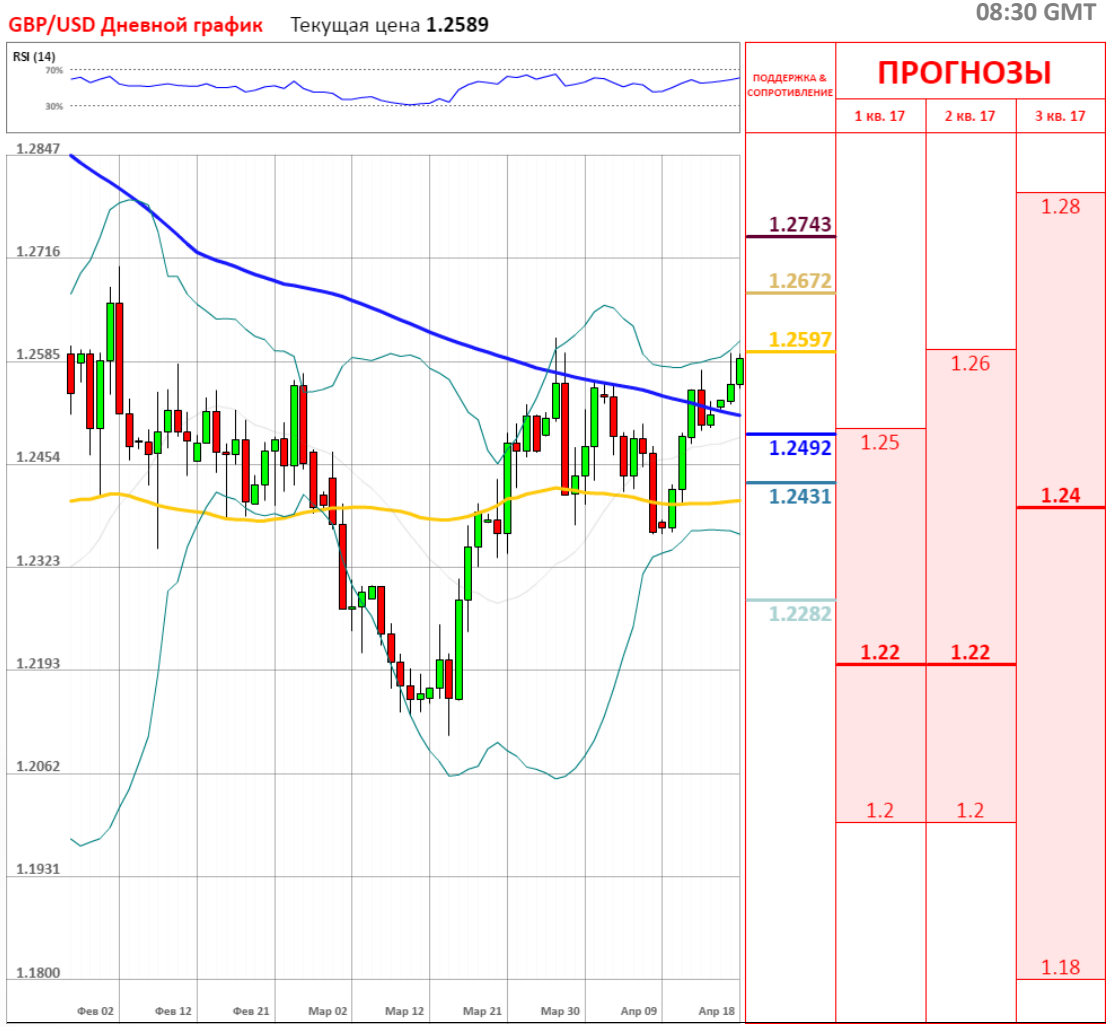

	Уровень	Обоснование
R3	1.2743	Месячная R1
R2	1.2672/98	23.60% Фибо; недельная R2
R1	1.2597/1.2626	Линия Боллинджера; недельная R1; 200-дневная SMA
S1	1.2492/90	Недельная PP; 20-дневная SMA
S2	1.2431/1.2388	55/100-дневная SMA; недельная S1; месячная PP
S3	1.2282	Недельная S2

Пара USD/JPY развернулась

вторник, 18 апреля 2017 г.

08:30 GMT

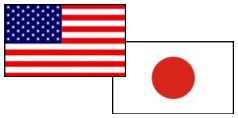

«Техника говорит покупать, но геополитика призывает к осторожности – Северная Корея может продолжить свои испытания, никуда не делась напряжённость на Ближнем Востоке, а США вчера в очередной раз удивили данными хуже ожиданий».

- FxPro (по материалам Investing.com)

Обзор

Вчера торги по паре USD/JPY были отмечены большой волатильностью, а именно 93 пункта, где доллар всё же сумел укрепиться по отношению к японской иене на 14 пунктов. Сегодня торги начались на уровне вчерашнего закрытия, где на момент 10:10 мск проходят в зелёной зоне, стремясь к месячной S1 на 109.17, после пробоя которой USD/JPY будет стремится к недельной PP на 109.60. Доллар получил поддержку после заявлений замглавы ФРС о том, что планы ЦБ о начале сокращения баланса не меняются. Появились признаки разворота по паре.

Настроение трейдеров

Доля длинных позиций на рынке SWFX выросла и на данный момент равна 73%.

Сентимент	Сегодня	Вчера	5 дней
Позиции	46%	44%	46%
Ордера	24%	14%	22%

Индикатор	1 день	1 неделя	1 месяц
MACD (12; 26; 9)	Продавать	Покупать	Покупать
RSI (14)	Нейтрально	Нейтрально	Нейтрально
Stochastic (5; 3; 3)	Нейтрально	Нейтрально	Продавать
ADX (14)	Продавать	Нейтрально	Продавать
CCI (14)	Нейтрально	Покупать	Нейтрально
AROON (14)	Покупать	Покупать	Покупать
Alligator (13; 8; 5)	Продавать	Нейтрально	Покупать
SAR (0.02; 0.2)	Продавать	Продавать	Покупать
Агрегированный	↘	↗	↗

USD/JPY Дневной график Текущая цена **108.95**



	Уровень	Обоснование
R3	110.46/64	20-дневная SMA; недельная R1
R2	109.60	Недельная PP
R1	109.17	Месячная S1
S1	108.86/54	200-дневная SMA; линия тренда; линия Боллинджера
S2	107.62	Недельная S2
S3	106.94/57	Месячная и недельная S2

Золото возобновляет рост

вторник, 18 апреля 2017 г.

08:30 GMT



«Риск роста геополитической напряженности побуждает инвесторов увеличивать спрос на активы-убежища, такие как золото и иена. Золото может протестировать 1300.00 в краткосрочной перспективе».
- Евгений Филиппов (по материалам Investing.com)

Обзор

На фоне пятничных слабых данных из США, вчера в начале торговой сессии золото получило поддержку, однако пара XAU/USD завершила торги всё же в красной зоне из-за фиксации прибыли инвесторами. Сегодня на момент 10:50 мск золото растёт, торгуясь у отметки 1,284. Ожидаем дальнейшего укрепления драгметалла и рост пары XAU/USD к локальному уровню сопротивления, а именно верхней линии Боллинджера на 1,293. На фоне геополитической напряжённости, а именно конфликта между США и КНДР, рынок поддерживает безопасные активы.

Настроение трейдеров

Доля длинных позиций на рынке SWFX не изменилась и на данный момент равна 46%.



Сентимент	Сегодня	Вчера	5 дней
Позиции	-8%	-8%	-6%
Ордера	12%	16%	12%

Индикатор	1 день	1 неделя	1 месяц
MACD (12; 26; 9)	Покупать	Покупать	Продавать
RSI (14)	Нейтрально	Нейтрально	Нейтрально
Stochastic (5; 3; 3)	Продавать	Продавать	Продавать
ADX (14)	Покупать	Нейтрально	Нейтрально
CCI (14)	Продавать	Продавать	Нейтрально
AROON (14)	Покупать	Покупать	Покупать
Alligator (13; 8; 5)	Покупать	Покупать	Продавать
SAR (0.02; 0.2)	Покупать	Покупать	Продавать
Агрегированный	↗	↗	↘

	Уровень	Обоснование
R3	1,316.30	Недельная R2
R2	1,301.39/1,304.92	Месячная R2; недельная R1; линия тренда
R1	1,293.36	Линия Боллинджера
S1	1,278.73/1,274.84	61.80% Фибо; месячная R14 недельная PP
S2	1,262.04/1,255.02	Линия тренда; недельная S1; 20/200-дневная SMA
S3	1,248.96	50.00% Фибо

ОБЪЯСНЕНИЯ

Сигналы

- Покупать – пара фиксирует четкий восходящий тренд
- Продавать – пара фиксирует четкий нисходящий тренд
- Нейтральный – по паре не имеется конкретного тренда
- * – среднее значение за последние две недели

График

- SMA (55) – Простая средняя скользящая за последние 55 периодов
- SMA (200) – Простая средняя скользящая за последние 200 периодов

Индикаторы

- MACD – Схождение/Расхождение средних скользящих (англ. Moving average convergence divergence) – индикатор силы и направления тренда
- RSI – Индекс относительной силы (англ. Relative strength index) – сравнивает величину недавнего прироста к недавним потерям в попытке определить условия, при которых актив «перепродан» или «перекуплен»
- Stochastic – Стохастический осциллятор – технический индикатор силы и направления тренда, который сравнивает цену закрытия валютной пары и её ценовой диапазон за установленный период времени
- ADX – Средний индекс направленного движения (англ. Average directional index) – индикатор силы тренда
- CCI – Индекс товарного канала (англ. Commodity channel index) – осциллятор, используемый в техническом анализе, чтобы помочь определить, когда пара «перекуплена» или «перепродана»
- SAR – Цена остановки и разворота (англ. Stop and reverse price) – трендовый индикатор – показывает направление тренда
- AROON – измеряет силу тренда и вероятность его продолжения
- Alligator – трендовый индикатор, который демонстрирует наличие тренда и его направление

Прогнозы

Третий квартиль – отделяет 25% самых высоких прогнозов

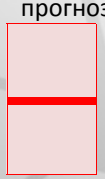

Второй квартиль – средняя цена, основанная на ожиданиях индустрии

Первый квартиль – отделяет 25% самых низких прогнозов

Алёна Микитина

Alona.mikitina@dukascopy.com

Наша аналитика:

Технический анализ
Короткие новости
Торговые идеи по фигурам
Квартальный отчёт
Прогнозы сообщества

Полезные ссылки:

FXSpider онлайн новости
ТВ
Вебинары
Графики
Индекс валют
CoT отчёты
Пивот уровни
Сентимент рынка
Экономический календарь
Сигналы

Оговорка

Вся информация в этой статье, включая мнения, показатели и графики, предоставлена только в целях ознакомления, и не может быть интерпретирована как финансовый совет. Dukascopy не несет ответственности за полноту или правильность любой информации, содержащейся в этой статье. Финансовые показатели, указанные в этой статье не были проверены компанией Dukascopy. Взгляды, мнения и анализы принадлежат авторам статьи, и не были согласованы с Dukascopy.

Dukascopy отказывается от любых гарантий, выраженных или подразумевающихся, но, не ограничиваясь этим, касательно пригодности для торговли или пригодности для определенной цели, в отношении всей информации в этой статье. Dukascopy не при каких обстоятельствах не несет ответственность за любые прямые, непрямые, косвенные, зависящие, непредвиденные, или любые другие убытки, понесенные в связи с использованием этой статьи.