DUKASCOPY
Swiss Forex Bank & Marketplace

Ежедневная Аналитика



Кратко о главном

Долларовая корзина валют DXY снижается сегодня, несмотря на пятничное выступление главы ФРС Джанет Йеллен, по итогам которого на рынке резко возросли ожидания повышения ставок. Европейские индексы акций начали торговую неделю со снижения на фоне новых пусков баллистических ракет Северной Кореей. На фоне стабильности нефтяных котировок курс рубля с конца прошлой торговой недели практически не изменился.

Обзор макроэкономических событий

Китайские индексы акций завершили торговую сессию в понедельник ростом на фоне начала работы новой сессии Всекитайского собрания народных представителей, на которой уже были озвучены целевые темпы роста китайской экономики в текущем году. Премьер Госсовета КНР Ли Кэцян заявил, что ожидает роста ВВП Китая в текущем году до 6,5% г/г, что несколько меньше прошлогодних темпов. Данное замедление вписывается в концепцию «Новой нормальности», в рамках которой Китай плавно перестаивает экономику, стимулируя потребление. Новую торговую неделю европейские индексы акций начали со снижения, отыгрывая рост политической напряженности, связанный с пуском баллистических ракет Северной Кореей. Давление на европейские фондовые индикаторы оказывает также и падение акций банков вслед за Deutsche Bank (-4%). Несколько лучше рынка выглядят акции европейских автопроизводителей благодаря новостям о покупке подразделения Opel у GM группой PSA за 2,2 млрд евро.

Цены на нефть марки Brent колеблются вблизи отметки $55,6, никак не отреагировав на продолжающийся рост количества буровых в США. Согласно данным Baker Hughes, по итогам прошлой недели количество буровых установок по разработке нефтяных месторождений в США увеличилось на 7 шт. до 609. Основной прирост пришелся на установки, предназначенные для разработки сланцевых месторождений, их число увеличилось на 9 шт. Причиной стабильности нефтяных контрактов стало появление новостей в СМИ о захвате вооруженными группами нефтеналивных терминалов в Ливии. Также инвесторы воздерживаются от крупных сделок на нефтяном рынке в ожидании начала конференции в Хьюстоне, где примут участие представители крупных американских нефтегазовых компаний и ОПЕК.

Ожидаемая статистика

Дата	Время	Событие	Страна	Период	Прогноз	Предыдущее
06.03.2017	12:00	Регистрация новых автомобилей (г/г)	Великобритания	февраль	--	2,90%
	12:30	Инд. доверия инвесторов от Sentix	Еврозона	март	--	17,4
	18:00	Пром. заказы	США	январь	1,00%	1,30%
	18:00	Производств. заказы (искл. транс.)	США	январь	--	2,10%
	18:00	Заказы на товары длит. пользования	США	январь	--	--
	18:00	Товары длит. пользования, без транспорта	США	январь	--	--

Источник: Bloomberg

Долговой рынок России

После падения котировок облигаций в пятницу, вызванного ростом ожиданий повышения ставок в США, сегодня цены на облигации торгуются разнонаправленно. Доходность 10-летних госбумаг США снизилась до 2,46%. На наш взгляд, боковой тренд на глобальном долговом рынке сохраниться до середины недели, когда будут опубликованы данные по рынку труда США от ADP. В четверг состоится заседание ЕЦБ, по итогам которого мы ожидаем сохрания параметров действующей программы выкупа активов.

Доходности корпоративных облигаций

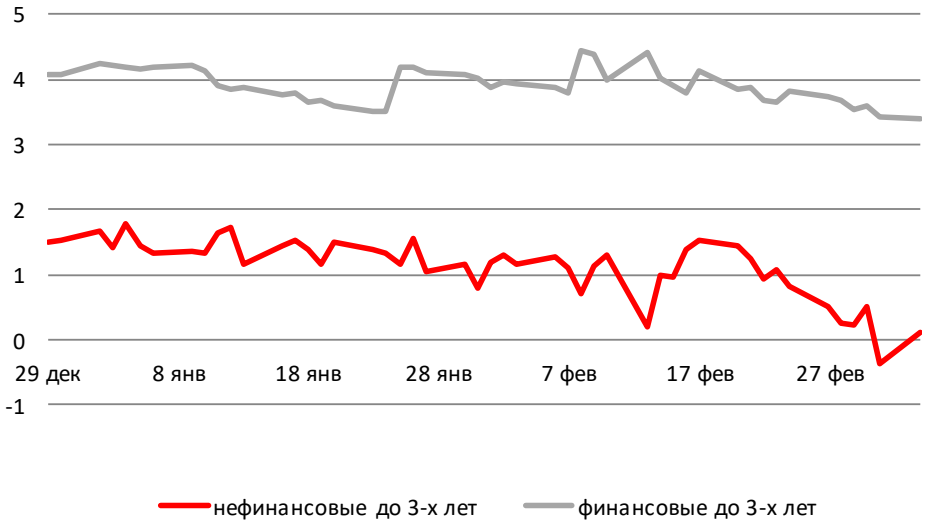

Индекс доходности ОФЗ



Источник: Bloomberg

Валютный рынок

С конца прошлой торговой недели курс японской иены относительно доллара резко вырос на фоне пусков ракет Северной Кореей в сторону Японии. Согласно заявлениям японских властей, выпущенные ракеты упали недалеко от префектуры Акита. Несмотря на жесткую риторику пятничного доклада Джанет Йеллен на экономическом форуме в Чикаго, долларовая корзина валют DXY не удержалась на отметке 102 пункта. Согласно высказываниям главы ФРС, комитет по операциям на открытом рынке может повысить ставку, если текущие макроэкономические тренды сохранятся. Это значит, что если в пятницу будут опубликованы сильные данные по рынку труда США за февраль, то уже в середине месяца ФРС примет решение об ужесточении денежно-кредитной политики. Вероятность данного события оценивается рынком в 96%.

Курс китайского юаня стабилен относительно доллара на фоне укрепления его курса Народным банком Китая на 0,15%.

Стабильность цен на нефть оказывает поддержку курсу рубля относительно доллара. Значение данной валютной пары с конца прошлой торговой недели не изменилось и колеблется вблизи отметки 58,25 руб./долл. на фоне стабильности нефтяных котировок.

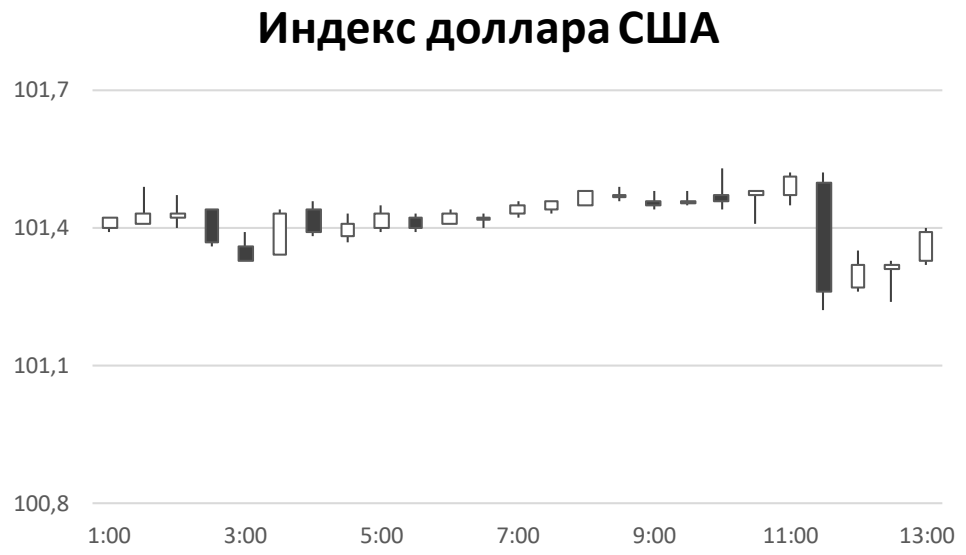

Источник: Bloomberg

Валютный рынок

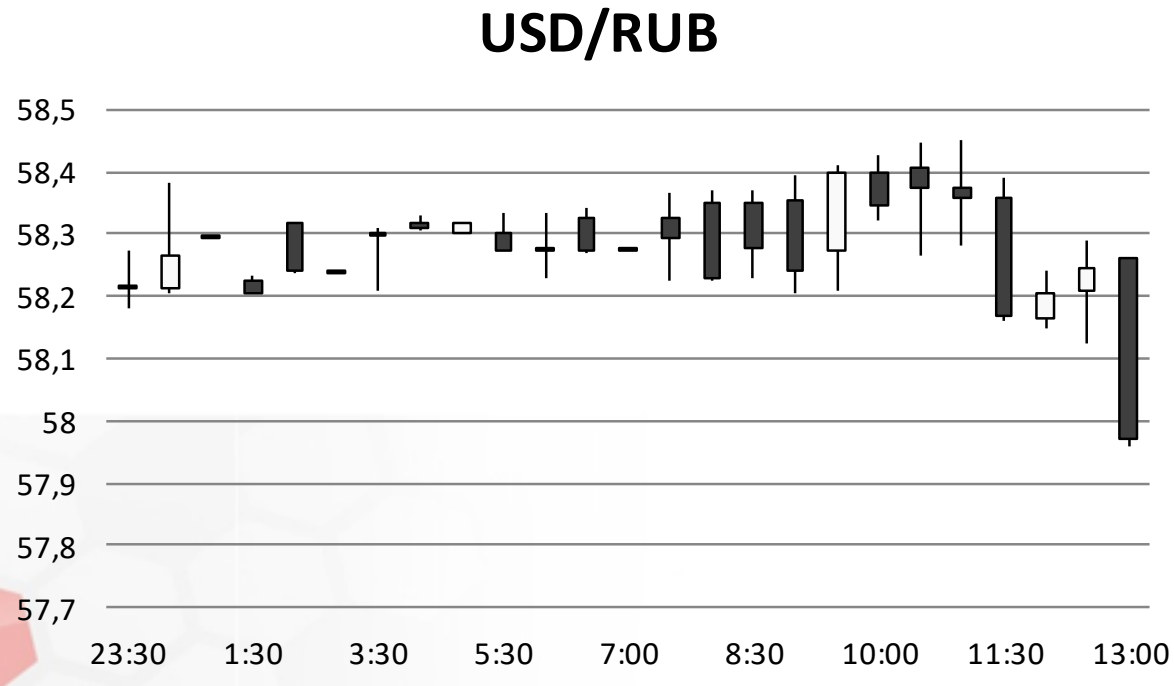

Источник: Bloomberg

Валютный рынок

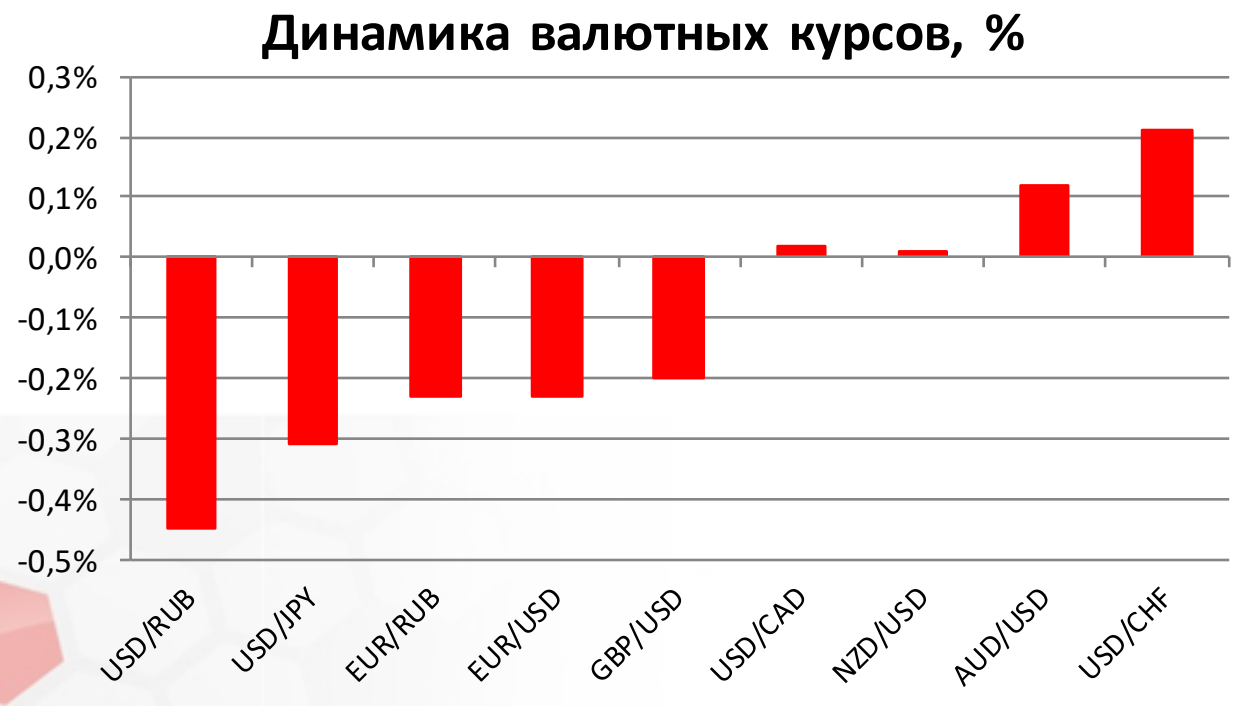

Источник: Bloomberg

Фондовый рынок

Индекс ММВБ с начала торгового дня незначительно снизился, двигаясь вниз вслед за акциями «Московской биржи» (-1,6%) и «Акрона» (-1,9%). Индекс РТС растет на 0,7%, отыгрывая укрепление курса рубля в ходе вечерних валютных торгов на ММВБ в пятницу вечером.

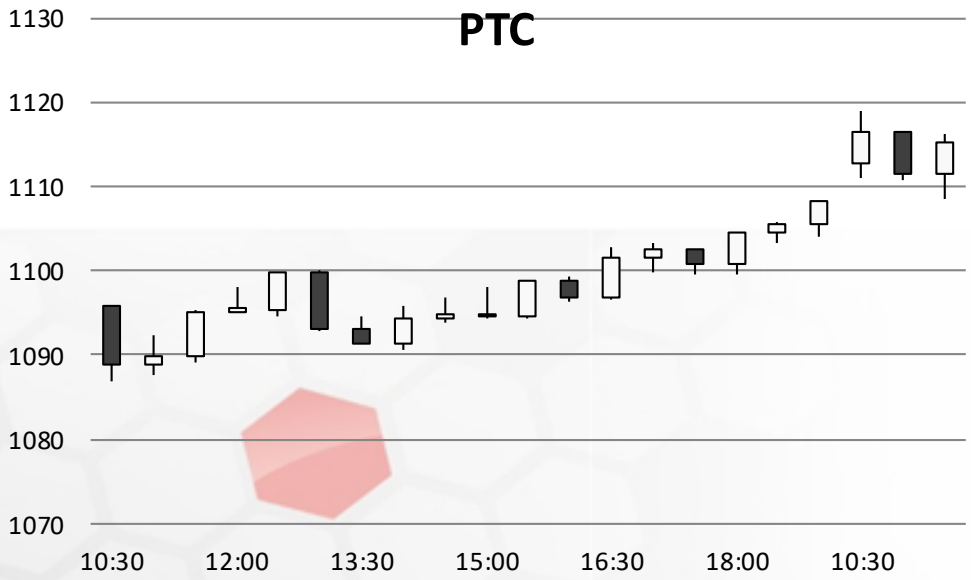

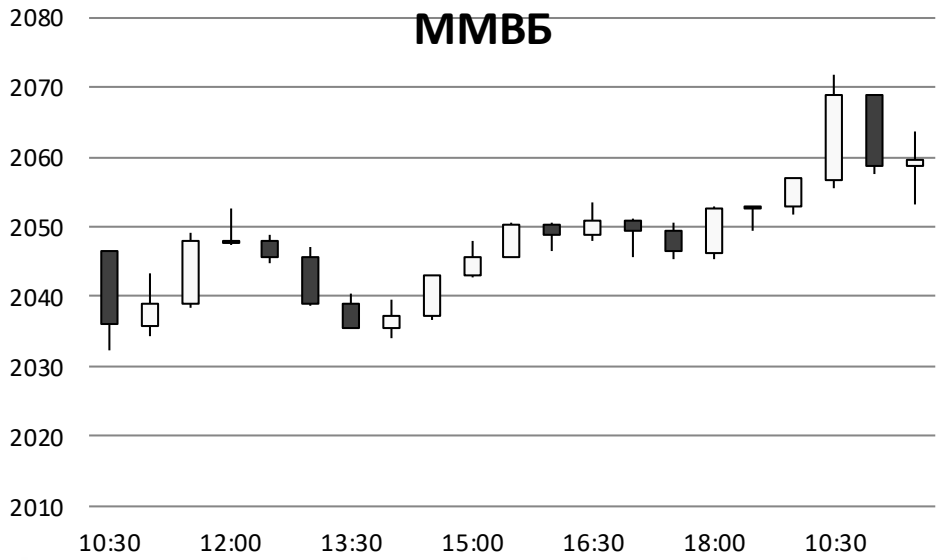

Источник: ММВБ, Bloomberg

Фондовый рынок

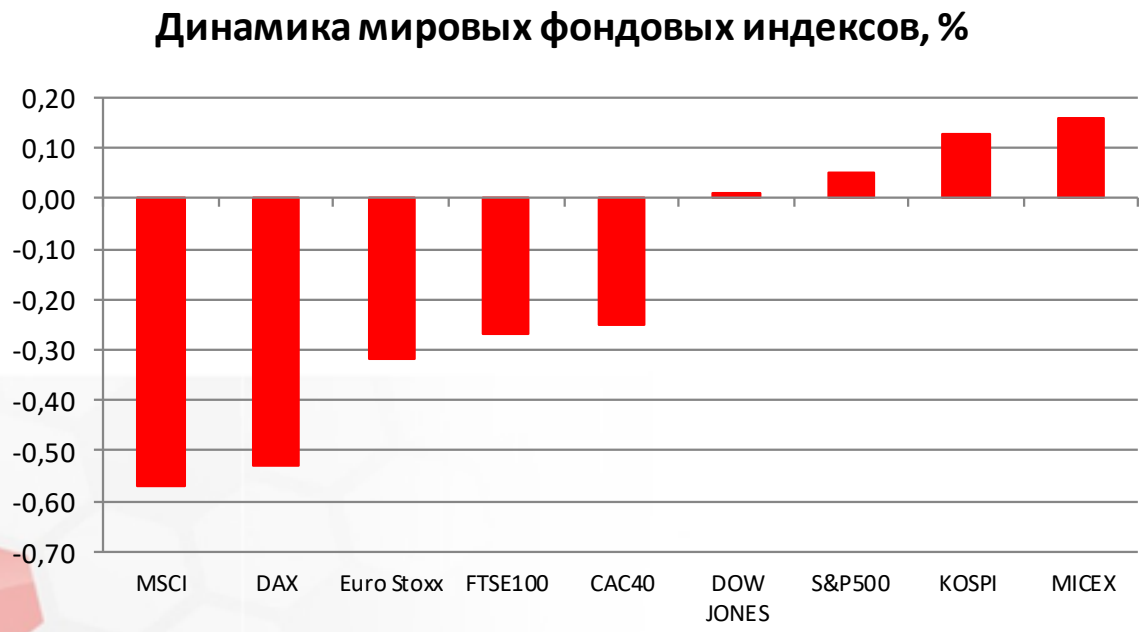

Источник: ММВБ, Bloomberg

Максим Гесин
maksims.gesins@dukascopy.com

Ярослав Смирнов
jaroslavs.smirnovs@dukascopy.com

Евгения Григорчук
yevgeniya.grygorchuk@dukascopy.com

Наша аналитика:
Технический анализ
Короткие новости
Торговые идеи по фигурам
Квартальный отчёт
Прогнозы сообщества

Полезные ссылки:
FXSpider онлайн новости
ТВ
Вебинары
Графики
Индекс валют
CoT отчёты
Пивот уровни
Сентимент рынка
Экономический календарь
Сигналы

Оговорка
Вся информация в этой статье, включая мнения, показатели и графики, предоставлена только в целях ознакомления, и не может быть интерпретирована как финансовый совет. Dukascopy не несет ответственности за полноту или правильность любой информации, содержащейся в этой статье. Финансовые показатели, указанные в этой статье не были проверены компанией Dukascopy. Взгляды, мнения и анализы принадлежат авторам статьи, и не были согласованны с Dukascopy.

Dukascopy отказывается от любых гарантий, выраженных или подразумевающихся, но, не ограничиваясь этим, касательно пригодности для торговли или пригодности для определенной цели, в отношении всей информации в этой статье. Dukascopy не при каких обстоятельствах не несет ответственность за любые прямые, непрямые, косвенные, зависящие, непредвиденные, или любые другие убытки, понесенные в связи с использованием этой статьи.