DUKASCOPY
RESEARCH PRODUCTS

02/03/2017 USD/RUB EUR/USD GBP/USD USD/JPY XAU/USD



Технический Анализ

Торги по паре USD/RUB проходят в зелёной зоне

четверг, 2 марта 2017 г.

08:30 GMT

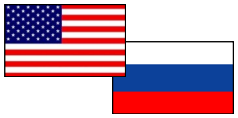

«Технически тот факт, что USD/RUB не смогла пройти сопротивление 58,60 сигнализирует о возможности очередного снижения. Однако и цены на нефть могут начать падение в пределах диапазона».
-Ирина Рогова ForexClub (по материалам investing)

Обзор

По результатам вчерашней торговой сессии рубль вырос по отношению к доллару США на 0.27%. Вчера валютная пара USD/RUB торговалась между локальными уровнями поддержки и сопротивления, а именно 20-дневной SMA на 58.40 и недельной PP на 58.11. Сегодня же торги по паре проходят в зелёной зоне около отметки 58.48, где пара усиленно тестирует месячную точку разворота на уровне 58.53. Вероятно, что давление на рубль будет оказывать продление соглашения о сокращении добычи нефти.

Настроение трейдеров

Доля длинных позиций на рынке SWFX упала и на данный момент равна 72%.



Сентимент	Сегодня	Вчера	5 дней
Позиции	44%	46%	40%
Ордера	-32%	-48%	-46%

Индикатор	1 день	1 неделя	1 месяц
MACD (12; 26; 9)	Продавать	Продавать	Покупать
RSI (14)	Нейтрально	Покупать	Нейтрально
Stochastic (5; 3; 3)	Продавать	Продавать	Продавать
ADX (14)	Продавать	Продавать	Нейтрально
CCI (14)	Нейтрально	Нейтрально	Покупать
AROON (14)	Покупать	Покупать	Покупать
Alligator (13; 8; 5)	Продавать	Продавать	Нейтрально
SAR (0.02; 0.2)	Покупать	Продавать	Продавать
Агрегированный	↘	↘	→

	Уровень	Обоснование
R3	60.24/32	Недельная R3; месячная R1
R2	59.42/57	Недельная R2; 55-дневная SMA
R1	58.95	Недельная R1
S1	58.54/13	Месячная PP; недельная PP
S2	57.65	Недельная S1
S3	56.84	Недельная S2

Евро продолжает снижение

четверг, 2 марта 2017 г.

08:30 GMT

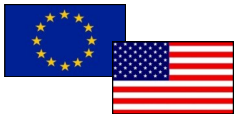

«В качестве подтверждения того, что на рынке форекс в данной валютной паре могут усилиться медвежьи настроения, желательно дождаться пробоя сильного уровня поддержки 1.0525, который может открыть путь к уровням 1.0495, 1.0450 и 1.0410/00».
- fxteam (по материалам fxteam)

Обзор

В течение последней недели торги по паре EUR/USD отличались большой волатильностью. Во время вчерашней торговой сессии доллар США вырос по отношению к европейской валюте на 30 пунктов, а волатильность составила 76 пунктов. Пара пересекла локальный уровень сопротивления, а именно недельную точку разворота на 1.0562 и закрепилась ниже неё на уровне 1.05471. Сегодня евро продолжает своё падение. На момент публикации данного материала торги по паре проходят у отметки 1.0537.

Настроение трейдеров

Доля длинных позиций на рынке SWFX упала и на данный момент равняется 51%.

EUR/USD Дневной график Текущая цена **1.0539**

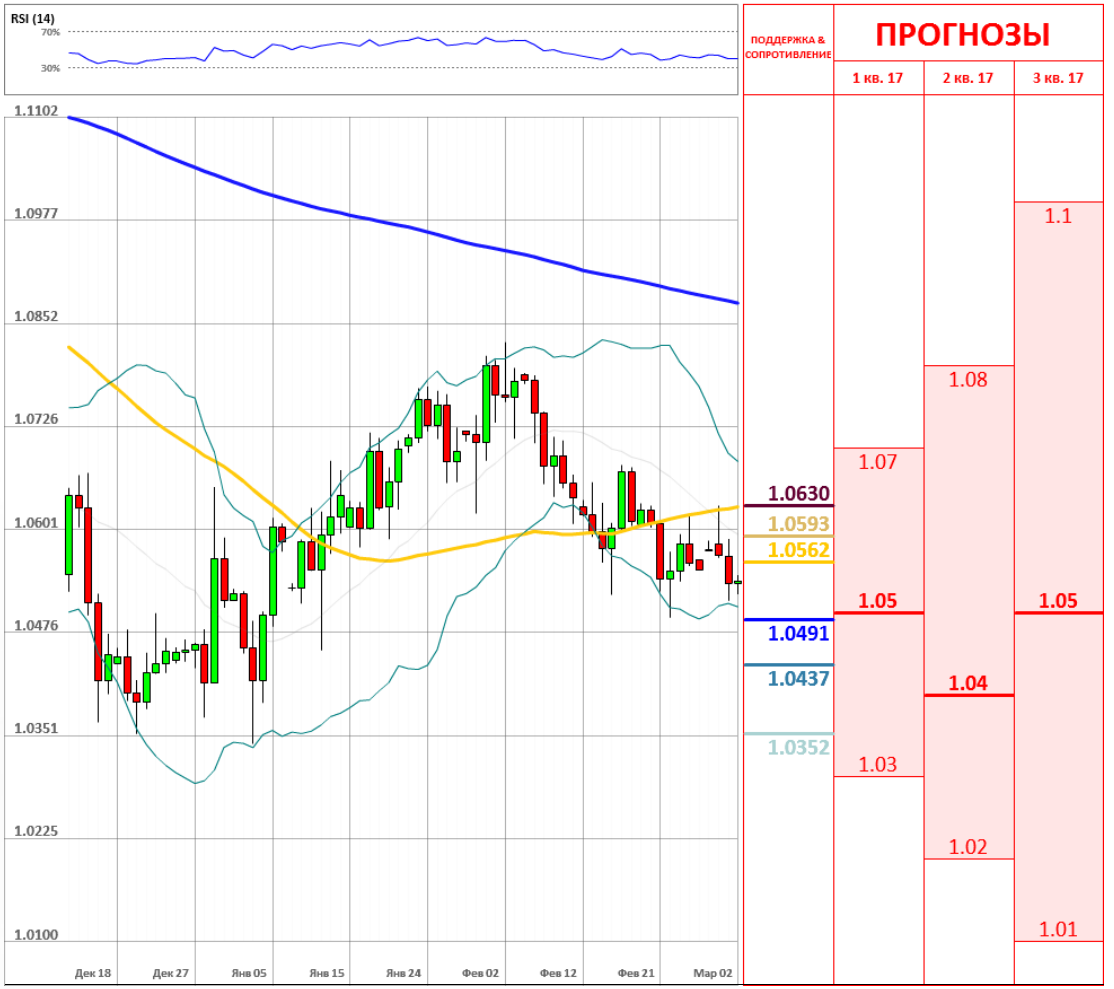

Сентимент	Сегодня	Вчера	5 дней
Позиции	2%	4%	4%
Ордера	-24%	-22%	-30%

Индикатор	1 день	1 неделя	1 месяц
MACD (12; 26; 9)	Продавать	Продавать	Продавать
RSI (14)	Нейтрально	Нейтрально	Нейтрально
Stochastic (5; 3; 3)	Продавать	Продавать	Продавать
ADX (14)	Нейтрально	Продавать	Нейтрально
CCI (14)	Покупать	Нейтрально	Покупать
AROON (14)	Покупать	Покупать	Покупать
Alligator (13; 8; 5)	Продавать	Продавать	Продавать
SAR (0.02; 0.2)	Продавать	Покупать	Продавать
Агрегированный	↘	↘	↘

	Уровень	Обоснование
R3	1.0630/33	Недельная R1; месячная PP
R2	1.0593/1.0602	20/100-дневная SMA; линия тренда
R1	1.0562	Недельная PP
S1	1.0491/67	Недельная S1; линия Боллинджера
S2	1.0437/30	Линия тренда; месячная S1
S3	1.0352	Недельная S3

Пара GBP/USD стремительно снижается

четверг, 2 марта 2017 г.

08:30 GMT

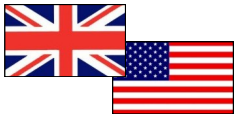

«С точки зрения фундаментального анализа, значительное давление на британский фунт (GBP) оказали данные по индексу PMI для производственной сферы Великобритании, которые неожиданно оказались хуже прогноза».
-fxteam (по материалам fxteam)

Обзор

В среду торговая сессия по паре GBP/USD проходила в красной зоне и завершилась укреплением доллара США к британскому фунту на 0.71%, а волатильность торгов составила 1.02%. Валютная пара GBP/USD во время торгов пересекла 55-дневную SMA, недельную S1, нижнюю линию Боллинджера и недельную S2, которые находятся на отметках 1.2399/87/56/10 соответственно. Сегодня с утра торги проходят вновь в красной зоне у отметки 1.2288, где пара стремится к локальному уровню сопротивления, а именно месячной S1 на отметке 1.2250.

Настроение трейдеров

Доля длинных позиций на рынке SWFX осталась неизменной и на данный момент равняется 59%.



Сентимент	Сегодня	Вчера	5 дней
Позиции	18%	18%	20%
Ордера	4%	-14%	2%

Индикатор	1 день	1 неделя	1 месяц
MACD (12; 26; 9)	Продавать	Продавать	Продавать
RSI (14)	Нейтрально	Нейтрально	Покупать
Stochastic (5; 3; 3)	Продавать	Продавать	Продавать
ADX (14)	Нейтрально	Продавать	Продавать
CCI (14)	Покупать	Нейтрально	Нейтрально
AROON (14)	Покупать	Покупать	Покупать
Alligator (13; 8; 5)	Продавать	Продавать	Продавать
SAR (0.02; 0.2)	Продавать	Покупать	Покупать
Агрегированный	↘	↘	→

	Уровень	Обоснование
R3	1.2452/79	Недельная R2; 20-дневная SMA; недельная PP
R2	1.2373/1.2412	Месячная R1; недельная S1; 55/100-дневная SMA
R1	1.2310/27	Линия Боллинджера; недельная S2; месячная PP
S1	1.2250	Месячная S1
S2	1.2218/02	Месячная S2; недельная S3
S3	1.1947	Мнинмум 2016 года

Пара USD/JPY торгуется около отметки 114.07

четверг, 2 марта 2017 г.

08:30 GMT

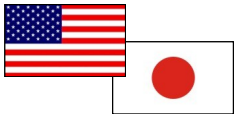

«Пара находится выше уровня 114.00 на волне роста ожидания повышения ставок в Штатах, а также заметного интереса инвесторов к рискованным активам. В настоящий момент вероятность повышения ставок в середине этого месяца находится на уровне в 66.4%».
–Сергей Невский (по материалам investing)

Обзор

Торговая сессия по валютной паре USD/JPY в среду завершилась значительным ростом американского доллара, который укрепился против японской иены на 95 пунктов. Волатильность торгов по паре составила 130 пунктов. Вчера валютная пара USD/JPY сумела преодолеть и закрепиться выше локальных уровней сопротивления, а именно 20-дневной SMA на 113.08 и недельной R1 на 113.34. Сегодня торги открылись вновь в зелёной зоне, где с утра проходят у отметки 114.07.

Настроение трейдеров

Доля длинных позиций на рынке SWFX упала и на данный момент равняется 62%.



Сентимент	Сегодня	Вчера	5 дней
Позиции	24%	32%	30%
Ордера	10%	10%	-4%

Индикатор	1 день	1 неделя	1 месяц
MACD (12; 26; 9)	Продавать	Покупать	Покупать
RSI (14)	Нейтрально	Нейтрально	Нейтрально
Stochastic (5; 3; 3)	Продавать	Продавать	Продавать
ADX (14)	Нейтрально	Нейтрально	Продавать
CCI (14)	Нейтрально	Нейтрально	Нейтрально
AROON (14)	Покупать	Покупать	Покупать
Alligator (13; 8; 5)	Продавать	Покупать	Покупать
SAR (0.02; 0.2)	Покупать	Продавать	Покупать
Агрегированный	→	→	↗

	Уровень	Обоснование
R3	115.18	Недельная R3
R2	114.81	Месячная R2
R1	114.27/67	Месячная R1; недельная R2; линия Боллинджера
S1	113.51/08	Месячная PP; недельная R1; 20-дневная SMA
S2	112.97/64	Месячная S1; недельная PP
S3	112.12	100-дневная SMA

Стоимость золота падает

четверг, 2 марта 2017 г.

08:30 GMT



«Сейчас рынок демонстрирует признаки повышения физического спроса на золото на рынках Азии. Также на фоне возможной геополитической активности США и Евросоюза золото в наступившем году может снова выступить в роли защитного актива и надежного инструмента для вложения средств».
- Reuters (по материалам Reuters)

Обзор

В среду, 1 марта, пара XAU/USD завершила торговую сессию в зелёной зоне. Укрепление золота было незначительным по отношению к доллару США и составило 0.12%. Пара XAU/USD закрепилась выше локального уровня сопротивления, а именно недельной точки разворота на отметке 1,247. Сегодня же торги по паре открылись в красной зоне, где золото теряет завоеванные вчера вершины. С утра торги по паре проходят у отметки 1,245. Ожидаемое повышение процентной ставки ФРС США способствует росту американской валюты.

Настроение трейдеров

Доля длинных позиций на рынке SWFX осталась неизмененной и на данный момент равняется 53%.

XAU/USD Дневной график Текущая цена **1244.93**

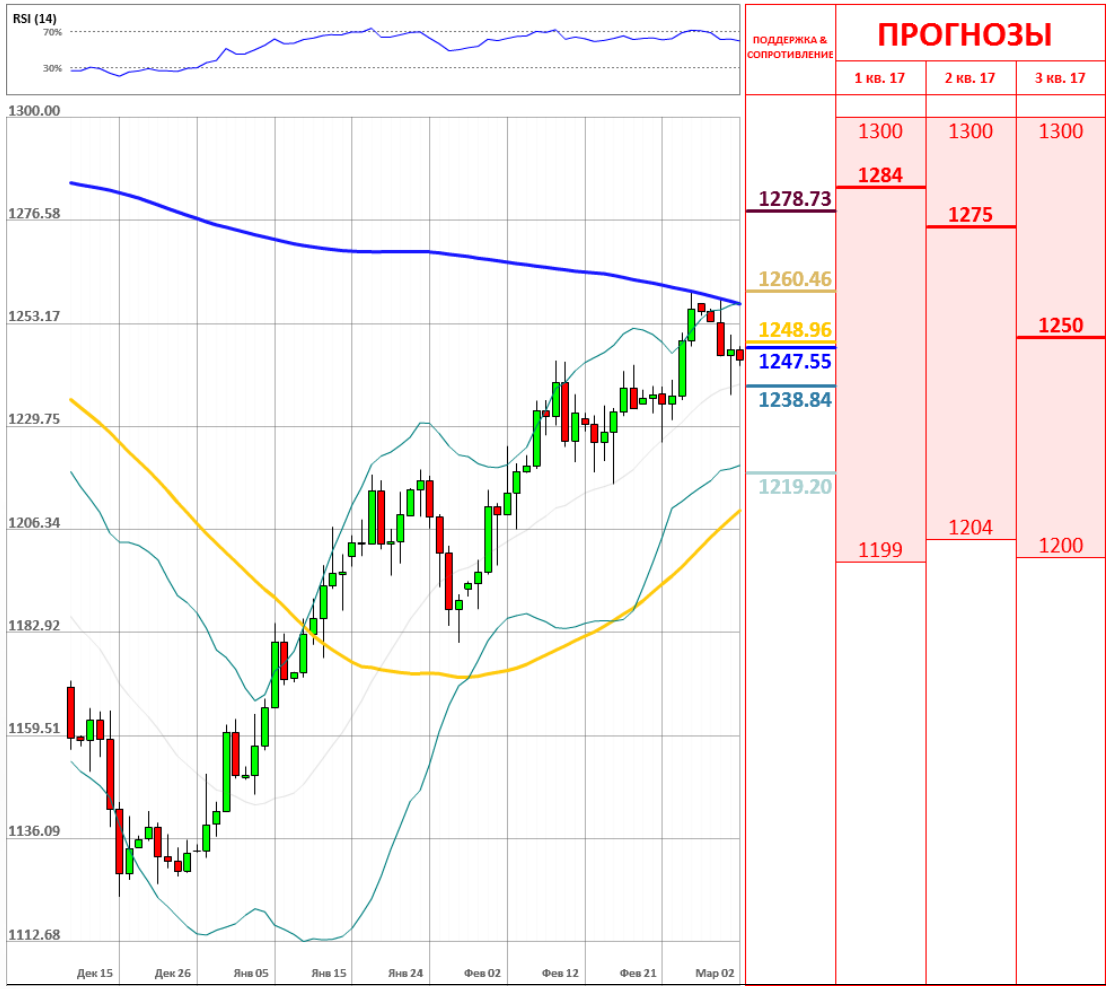

Сентимент	Сегодня	Вчера	5 дней
Позиции	6%	6%	6%
Ордера	16%	22%	18%

Индикатор	1 день	1 неделя	1 месяц
MACD (12; 26; 9)	Покупать	Продавать	Продавать
RSI (14)	Нейтрально	Нейтрально	Нейтрально
Stochastic (5; 3; 3)	Продавать	Продавать	Нейтрально
ADX (14)	Покупать	Нейтрально	Нейтрально
CCI (14)	Нейтрально	Нейтрально	Нейтрально
AROON (14)	Покупать	Покупать	Покупать
Alligator (13; 8; 5)	Покупать	Нейтрально	Продавать
SAR (0.02; 0.2)	Покупать	Покупать	Продавать
Агрегированный	↗	→	↘

	Уровень	Обоснование
R3	1,268.99	Недельная R1
R2	1,254.68/1,260.30	Линия Боллинджера; 200-дневная SMA
R1	1,247.55/1,248.96	Недельная PP; 50% Фибо
S1	1,240.07/1,234.05	Линия тренда; месячная R1; недельная S1; 20-дневная SMA
S2	1,219.20/1,208.96	38.20% Фибо; недельная S2; 100-дневная SMA
S3	1,200.99/1,195.93	Недельная S3; 55-дневная SMA

Dukascopy Bank SA, Route de Pre-Bois 20, Международный Центр Cointrin, Вход H, 1215 Женева 15, Швейцария тел: +41 (0) 22 799 4888, факс: +41 (0) 22 799 4880 research@dukascopy.com

ОБЪЯСНЕНИЯ

Сигналы

- Покупать – пара фиксирует четкий восходящий тренд
- Продавать – пара фиксирует четкий нисходящий тренд
- Нейтральный – по паре не имеется конкретного тренда
- * – среднее значение за последние две недели

График

- SMA (55) – Простая средняя скользящая за последние 55 периодов
- SMA (200) – Простая средняя скользящая за последние 200 периодов

Индикаторы

- MACD – Схождение/Расхождение средних скользящих (англ. Moving average convergence divergence) – индикатор силы и направления тренда
- RSI – Индекс относительной силы (англ. Relative strength index) – сравнивает величину недавнего прироста к недавним потерям в попытке определить условия, при которых актив «перепродан» или «перекуплен»
- Stochastic – Стохастический осциллятор – технический индикатор силы и направления тренда, который сравнивает цену закрытия валютной пары и её ценовой диапазон за установленный период времени
- ADX – Средний индекс направленного движения (англ. Average directional index) – индикатор силы тренда
- CCI – Индекс товарного канала (англ. Commodity channel index) – осциллятор, используемый в техническом анализе, чтобы помочь определить, когда пара «перекуплена» или «перепродана»
- SAR – Цена остановки и разворота (англ. Stop and reverse price) – трендовый индикатор – показывает направление тренда
- AROON – измеряет силу тренда и вероятность его продолжения
- Alligator – трендовый индикатор, который демонстрирует наличие тренда и его направление

Прогнозы

Третий квартиль – отделяет 25% самых высоких прогнозов

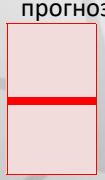

Второй квартиль – средняя цена, основанная на ожиданиях индустрии

Первый квартиль – отделяет 25% самых низких прогнозов

Алёна Микитина

Alona.mikitina@dukascopy.com

Наша аналитика:

Технический анализ
Короткие новости
Торговые идеи по фигурам
Квартальный отчёт
Прогнозы сообщества

Полезные ссылки:

FXSpider онлайн новости
ТВ
Вебинары
Графики
Индекс валют
CoT отчёты
Пивот уровни
Сентимент рынка
Экономический календарь
Сигналы

Оговорка

Вся информация в этой статье, включая мнения, показатели и графики, предоставлена только в целях ознакомления, и не может быть интерпретирована как финансовый совет. Dukascopy не несет ответственности за полноту или правильность любой информации, содержащейся в этой статье. Финансовые показатели, указанные в этой статье не были проверены компанией Dukascopy. Взгляды, мнения и анализы принадлежат авторам статьи, и не были согласованы с Dukascopy.

Dukascopy отказывается от любых гарантий, выраженных или подразумевающихся, но, не ограничиваясь этим, касательно пригодности для торговли или пригодности для определенной цели, в отношении всей информации в этой статье. Dukascopy не при каких обстоятельствах не несет ответственность за любые прямые, непрямые, косвенные, зависящие, непредвиденные, или любые другие убытки, понесенные в связи с использованием этой статьи.