DUKASCOPY
RESEARCH PRODUCTS

19/01/2017 EUR/USD GBP/USD USD/JPY XAU/USD USD/RUB



Технический Анализ

Рубль рос на открытии торгов

четверг, 19 января 2017 г.

08:30 GMT

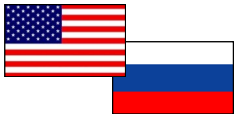

«Впрочем, данные технического анализа оставляют в силе возможность возобновления коррекции вниз по индексу РТС. Если уровень 1150 пунктов будет пробит, по данным технического анализа, последует заметное снижение в район 1115».

-Антон Манаев (по материалам РИА Новости)

Обзор

Вчерашние торги завершились укреплением доллара к российской валюте. Сегодня с утра рубль показывал небольшой рост к американской валюте на фоне укрепляющейся нефти. Ожидается, что умеренный утренний рост нефти к уровням вчерашнего вечера приведет к некоторому укреплению рубля на открытии валютных торгов сегодня. Однако сейчас валютная пара слабо растет, где сверху сдерживается месячной S1, которая расположилась на уровне 59.46.

Настроение трейдеров

Доля длинных позиций на рынке SWFX поднялась и на данный момент равна 75%.



Сентимент	Сегодня	Вчера	5 дней
Позиции	50%	40%	42%
Ордера	-54%	-62%	-38%

Индикатор	1 день	1 неделя	1 месяц
MACD (12; 26; 9)	FALSE	Продавать	Покупать
RSI (14)	Нейтрально	Нейтрально	Нейтрально
Stochastic (5; 3; 3)	Продавать	Нейтрально	Продавать
ADX (14)	Продавать	Продавать	Нейтрально
CCI (14)	Нейтрально	Покупать	Нейтрально
AROON (14)	Покупать	Покупать	Покупать
Alligator (13; 8; 5)	Продавать	Продавать	Покупать
SAR (0.02; 0.2)	Продавать	Продавать	Продавать
Агрегированный	↘	↘	→

	Уровень	Обоснование
R3	60.22/49	20-дневная SMA; недельная R1
R2	59.78	Недельная PP
R1	59.46	Месячная S1
S1	58.89	Недельная S1
S2	58.18	Недельная S2
S3	57.67	Месячная S2

Пара EUR/USD слегка растет после вчерашнего падения

четверг, 19 января 2017 г.

08:30 GMT

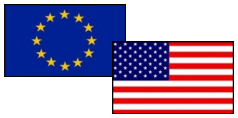

«Йеллен в духе последних достаточно «ястребиных» выступлений членов ФРС может повторить тезисы о достижении целевой занятости, прогрессе в инфляции и повышении ставок два или три раза в 2017 г. Это поддержало бы быков по доллару, обескураженных позицией Трампа».
-TeleTrade-DJ Ltd (по материалам Investing)

Обзор

Хорошие фундаментальные данные по росту экономики США, а также повышенный спрос на американский доллар перед заседанием ЕЦБ по вопросу денежно-кредитной политики, привели к снижению EUR/USD на торгах в среду, 18 января. Завершились торги в пользу доллара США, который укрепился против евро на 84 пункта, волатильность торгов составила 86 пунктов. Сегодня же мы наблюдаем легкое укрепление валютной пары, которая торгуется около отметки 1.0641.

Настроение трейдеров

Доля длинных позиций на рынке SWFX осталась неизмененной и на данный момент равняется 48%.

EUR/USD Дневной график Текущая цена **1.0652**

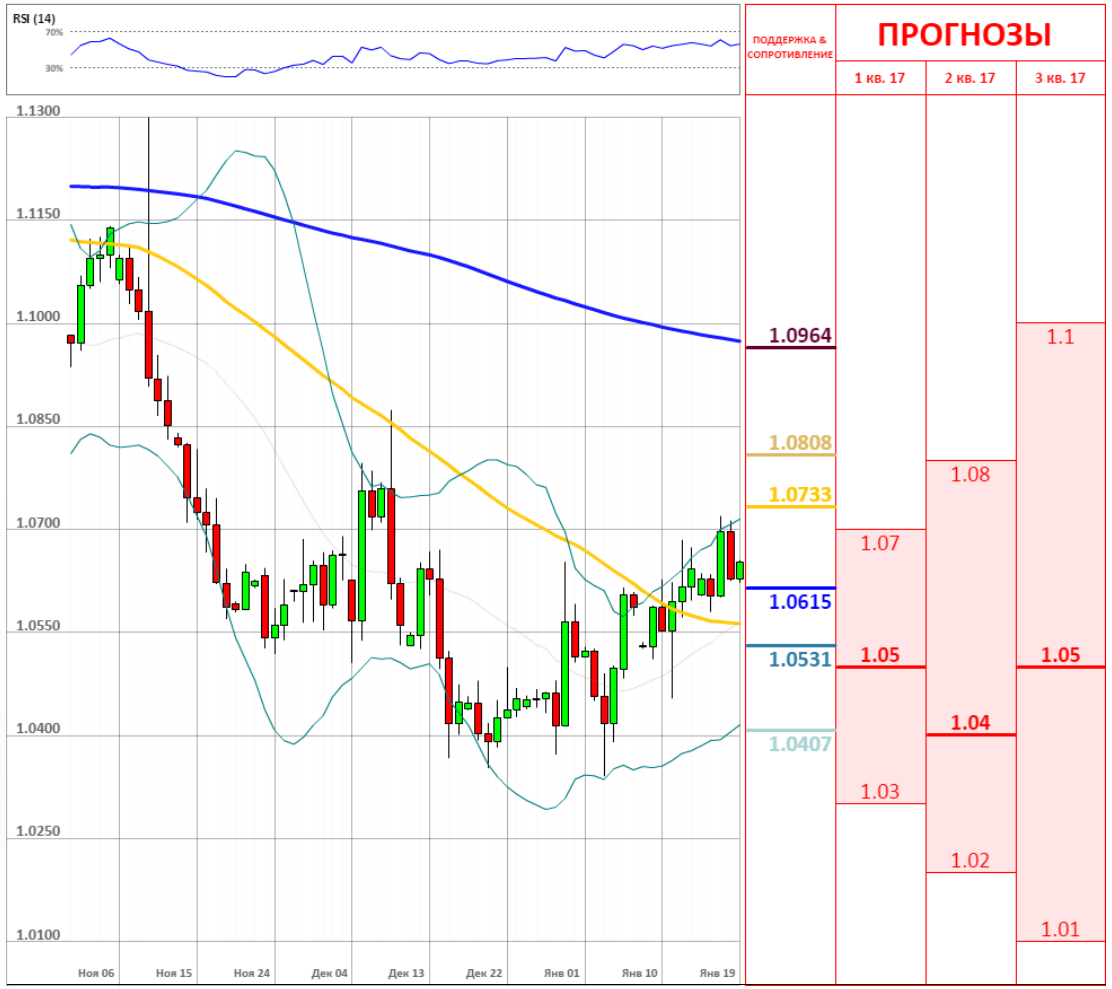

Сентимент	Сегодня	Вчера	5 дней
Позиции	-4%	-4%	0%
Ордера	-24%	-20%	-34%

Индикатор	1 день	1 неделя	1 месяц
MACD (12; 26; 9)	Покупать	Продавать	Продавать
RSI (14)	Нейтрально	Нейтрально	Нейтрально
Stochastic (5; 3; 3)	Продавать	Продавать	Продавать
ADX (14)	Нейтрально	Продавать	Продавать
CCI (14)	Продавать	Нейтрально	Покупать
AROON (14)	Покупать	Покупать	Покупать
Alligator (13; 8; 5)	Покупать	Продавать	Продавать
SAR (0.02; 0.2)	Покупать	Покупать	Продавать
Агрегированный	↗	↘	↘

	Уровень	Обоснование
R3	1.0964	Недельная R3
R2	1.0808/62	Месячная R1; недельная R2
R1	1.0717/54	линия тренда; недельная R1; линия Боллинджера
S1	1.0625	55-дневная SMA
S2	1.0594/77	Месячная и недельная PP; 20-дневная SMA
S3	1.0518/02	Линия тренда; недельная S1

Фунт отскочил назад после сильного роста во вторник

четверг, 19 января 2017 г.

08:30 GMT

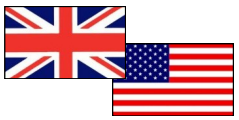

«Жесткий вариант выхода представляет существенную угрозу для рынка труда, инвестиций, расходов и экономики Великобритании, и одни лишь ограничения на иммиграцию, по оценкам, сократят рост ВВП на 0,4%. При лучшем сценарии развития событий экономика Великобритании вырастет на 1,3% в этом году, а в худшем ее объем сократится».
-Кэти Лиен (по материалам Investing)

Обзор

После мощнейшего скачка во вторник, 17 января, валютная пара GBP/USD перешла в фазу снижения. Таким образом, вчера пара откатилась назад к уровню 1.2265, которую достигала две недели назад. Таким образом, вчера пара упала на 152 пункта. Сейчас валютная пара торгуется с небольшой позитивной динамикой, где сверху от дальнейшего роста сдерживается локальным уровнем сопротивления, а именно недельной R1, которая расположилась на отметке 1,2324. Ожидается, что сегодня пара будет торговаться в умеренном темпе без особых продвижений.

Настроение трейдеров

Доля длинных позиций на рынке SWFX упала и на данный момент равняется 71%.



Сентимент	Сегодня	Вчера	5 дней
Позиции	42%	44%	46%
Ордера	-10%	-4%	0%

Индикатор	1 день	1 неделя	1 месяц
MACD (12; 26; 9)	Продавать	Продавать	Продавать
RSI (14)	Нейтрально	Нейтрально	Покупать
Stochastic (5; 3; 3)	Нейтрально	Нейтрально	Нейтрально
ADX (14)	Нейтрально	Продавать	Продавать
CCI (14)	Нейтрально	Нейтрально	Покупать
AROON (14)	Покупать	Покупать	Покупать
Alligator (13; 8; 5)	Продавать	Продавать	Продавать
SAR (0.02; 0.2)	Покупать	Покупать	Продавать
Агрегированный	→	→	→

	Уровень	Обоснование
R3	1.2669/86	23.60% Фибо; месячная R1
R2	1.2559/1.2602	100-дневная SMA; недельная R3
R1	1.2418/60	55-дневная SMA; Линия Боллинджера; месячная PP; недельная R2
S1	1.2342	Месячная R1
S2	1.2263	20-дневная SMA
S3	1.2181	Недельная PP

Валютная пара USD/JPY растет

четверг, 19 января 2017 г.

08:30 GMT

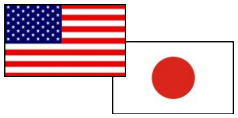

«Мы считаем, что осторожность остается оправданной и чувствительные к риску пары, такие как USD/JPY, могут столкнуться с усилением понижательных рисков».
– Credit Agricole (по материалам FXteam)

Обзор

Валютная пара USD/JPY в ходе вчерашних торгов росла на фоне «ястребиных» комментариев главы Федеральной резервной системы США Джанет Йеллен. Рынок знает, что ускорение инфляции может способствовать более быстрому повышению процентной ставки ФРС, а это в свою очередь будет укреплять позиции доллара к мировым валютам. Таким образом, вчера мы наблюдали укрепление доллара на 203 пункта. Сегодня пара продолжает демонстрировать позитивную динамику, но уже не такую сильную, сейчас пара находится у отметки 114.83.

Настроение трейдеров

Доля длинных позиций на рынке SWFX осталась неизменной и на данный момент равняется 50%.

Сентимент	Сегодня	Вчера	5 дней
Позиции	0%	0%	0%
Ордера	14%	40%	38%

Индикатор	1 день	1 неделя	1 месяц
MACD (12; 26; 9)	Продавать	Покупать	Продавать
RSI (14)	Нейтрально	Нейтрально	Нейтрально
Stochastic (5; 3; 3)	Продавать	Продавать	Покупать
ADX (14)	Нейтрально	Покупать	Покупать
CCI (14)	Нейтрально	Нейтрально	Нейтрально
AROON (14)	Покупать	Покупать	Покупать
Alligator (13; 8; 5)	Продавать	Покупать	Продавать
SAR (0.02; 0.2)	Продавать	Покупать	Покупать
Агрегированный	↘	↗	↗

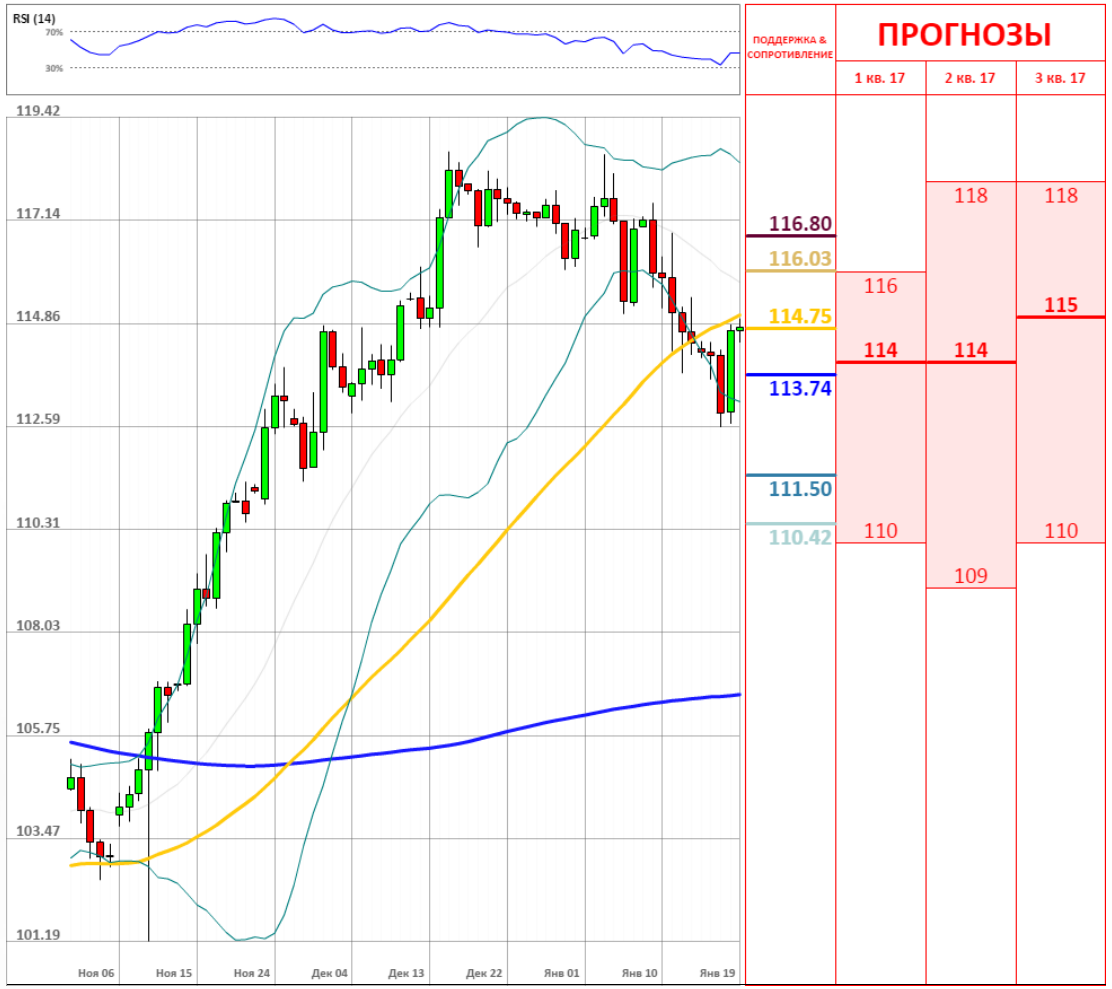

	Уровень	Обоснование
R3	116.09/20	20-дневная SMA; месячная PP
R2	115.28/35	недельная PP; линия нисходящего тренда
R1	113.02/74	Недельная и месячная S1; линия Боллинджера; 55-дневная SMA
S1	111.50	Недельная S2
S2	110.42	Месячная S2
S3	109.25	Недельная S3

Золото дешевеет на «ястребиных» комментариях Йеллен

четверг, 19 января 2017 г.

08:30 GMT



«Йеллен заявила, что экономика США близка к целевым показателям, которые задал регулятор. Рынок труда близок к полной занятости, а инфляция двигается к целевой планке, намеченной ФРС. Имеет смысл постепенно ужесточать монетарную политику. Время повышения ставок зависит развития экономики в ближайшие месяцы».
-Rosbalt (по материалам Rosbalt)

Обзор

Стоимость золота в ходе торгов утром в четверг снижается на фоне «ястребиных» комментариев главы Федеральной резервной системы США Джанет Йеллен. Трейдеры обратили внимание на сильные данные статистики из США. Таким образом, ускорение инфляции может способствовать более быстрому повышению процентной ставки ФРС. Это, в свою очередь, будет укреплять позиции доллара, что негативно отразится на стоимости золота, сделав покупку драгметалла дороже для держателей других валют. Именно поэтому сейчас и наблюдается снижение к уровню 1,199.

Настроение трейдеров

Доля длинных позиций на рынке SWFX поднялась и на данный момент равняется 53%.

XAU/USD Дневной график Текущая цена **1201.25**

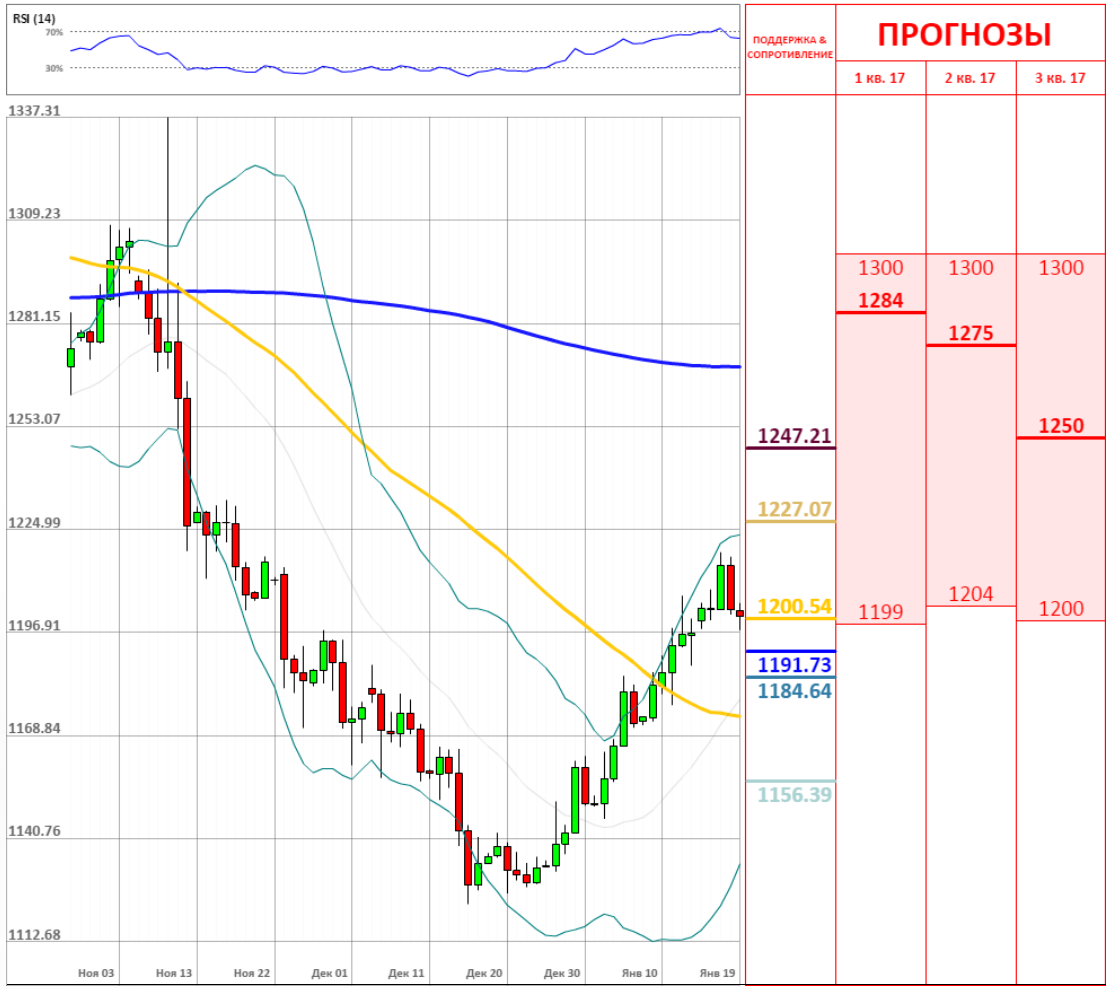

Сентимент	Сегодня	Вчера	5 дней
Позиции	6%	4%	6%
Ордера	14%	16%	14%

Индикатор	1 день	1 неделя	1 месяц
MACD (12; 26; 9)	Покупать	Продавать	Покупать
RSI (14)	Продавать	Нейтрально	Нейтрально
Stochastic (5; 3; 3)	Продавать	Продавать	Продавать
ADX (14)	Нейтрально	Продавать	Продавать
CCI (14)	Нейтрально	Нейтрально	Нейтрально
AROON (14)	Покупать	Покупать	Покупать
Alligator (13; 8; 5)	Покупать	Продавать	Нейтрально
SAR (0.02; 0.2)	Покупать	Покупать	Продавать
Агрегированный	↗	↘	→

	Уровень	Обоснование
R3	1,247/51	Недельная и месячная R3; 50.00% Фибо
R2	1,227/36	Недельная R2; линия тренда; 100-дневная SMA
R1	1,219	Месячная R2; 38.2% Фибо
S1	1,212	Недельная R1
S2	1,203	Линия тренда
S3	1,192/77	Недельная PP; недельная S1; 55-дневная SMA; 23.60% Фибо

ОБЪЯСНЕНИЯ

Сигналы

- Покупать – пара фиксирует четкий восходящий тренд
- Продавать – пара фиксирует четкий нисходящий тренд
- Нейтральный – по паре не имеется конкретного тренда
- * – среднее значение за последние две недели

График

- SMA (55) – Простая средняя скользящая за последние 55 периодов
- SMA (200) – Простая средняя скользящая за последние 200 периодов

Индикаторы

- MACD – Схождение/Расхождение средних скользящих (англ. Moving average convergence divergence) – индикатор силы и направления тренда
- RSI – Индекс относительной силы (англ. Relative strength index) – сравнивает величину недавнего прироста к недавним потерям в попытке определить условия, при которых актив «перепродан» или «перекуплен»
- Stochastic – Стохастический осциллятор – технический индикатор силы и направления тренда, который сравнивает цену закрытия валютной пары и её ценовой диапазон за установленный период времени
- ADX – Средний индекс направленного движения (англ. Average directional index) – индикатор силы тренда
- CCI – Индекс товарного канала (англ. Commodity channel index) – осциллятор, используемый в техническом анализе, чтобы помочь определить, когда пара «перекуплена» или «перепродана»
- SAR – Цена остановки и разворота (англ. Stop and reverse price) – трендовый индикатор – показывает направление тренда
- AROON – измеряет силу тренда и вероятность его продолжения
- Alligator – трендовый индикатор, который демонстрирует наличие тренда и его направление

Прогнозы

Третий квартиль – отделяет 25% самых высоких прогнозов

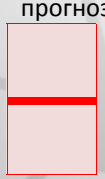

Второй квартиль – средняя цена, основанная на ожиданиях индустрии

Первый квартиль – отделяет 25% самых низких прогнозов

Анна Симонян

anna.simonyan@dukascopy.com

Катерина Фруле

katerina.frule@dukascopy.com

Наша аналитика:

Технический анализ
Короткие новости
Торговые идеи по фигурам
Квартальный отчёт
Прогнозы сообщества

Полезные ссылки:

FXSpider онлайн новости
ТВ
Вебинары
Графики
Индекс валют
CoT отчёты
Пивот уровни
Сентимент рынка
Экономический календарь
Сигналы

Оговорка

Вся информация в этой статье, включая мнения, показатели и графики, предоставлена только в целях ознакомления, и не может быть интерпретирована как финансовый совет. Dukascopy не несет ответственности за полноту или правильность любой информации, содержащейся в этой статье. Финансовые показатели, указанные в этой статье не были проверены компанией Dukascopy. Взгляды, мнения и анализы принадлежат авторам статьи, и не были согласованы с Dukascopy.

Dukascopy отказывается от любых гарантий, выраженных или подразумевающихся, но, не ограничиваясь этим, касательно пригодности для торговли или пригодности для определенной цели, в отношении всей информации в этой статье. Dukascopy не при каких обстоятельствах не несет ответственность за любые прямые, непрямые, косвенные, зависящие, непредвиденные, или любые другие убытки, понесенные в связи с использованием этой статьи.