DUKASCOPY
RESEARCH PRODUCTS

16/01/2017 USD/RUB EUR/USD GBP/USD USD/JPY XAU/USD



Технический Анализ

Рубль укрепляется к доллару на открытии торгов

понедельник, 16 января 2017 г.

08:30 GMT

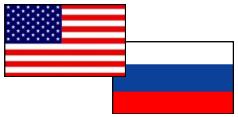

«Поскольку в США выходной день, то есть вероятность незначительного укрепления рубля по итогам дня. На новости в этот день трейдеры не обращают внимания. Американцы отмечают День Мартина Лютера Кинга».
-Владислав Антонов (по материалам Banki.ru)

Обзор

Рубль начал неделю легким укреплением на фоне заявлений избранного президента США Дональда Трампа о возможности отмены санкций против России. Ожидается, что рубль останется стабильным к валютам в налоговый период. Пара USD/RUB находится в ценовом диапазоне 59.00–60.50, который сформировался после пресс-конференции избранного президента США Дональда Трампа 11 января. Более того, дополнительную поддержку рублю оказывает нефть, которая торгуется в плюсе. Сейчас пара торгуется выше месячной S1 на уровне 59.60.

Настроение трейдеров

Доля длинных позиций на рынке SWFX осталась неизмененной и на данный момент равна 72%.

Сентимент	Сегодня	Вчера	5 дней
Позиции	44%	44%	42%
Ордера	-34%	-38%	-62%

Индикатор	1 день	1 неделя	1 месяц
MACD (12; 26; 9)	FALSE	Продавать	Покупать
RSI (14)	Нейтрально	Нейтрально	Нейтрально
Stochastic (5; 3; 3)	Продавать	Нейтрально	Продавать
ADX (14)	Продавать	Продавать	Нейтрально
CCI (14)	Нейтрально	Покупать	Нейтрально
AROON (14)	Покупать	Покупать	Покупать
Alligator (13; 8; 5)	Продавать	Продавать	Покупать
SAR (0.02; 0.2)	Продавать	Продавать	Продавать
Агрегированный	↘	↘	→

USD/RUB Дневной график Текущая цена 59.61



	Уровень	Обоснование
R3	61.38	Недельная R1
R2	60.47/49	20-дневная SMA; недельная R1
R1	59.78	Недельная PP
S1	59.46	Месячная S1
S2	59.14/89	Линия Боллинджера; недельная S1
S3	58.18	Недельная S2

Пара евро/доллар падает

понедельник, 16 января 2017 г.

08:30 GMT

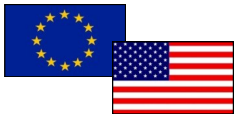

«Торги в пятницу для пары евро/доллар прошли в узком диапазоне предыдущего дня. Катализаторов движения не было. Неопределенность после неудачной пресс-конференции Трампа продолжала давить на доллар».
-Владимир Сивашов (по материалам Investing)

Обзор

Очередная попытка роста евро к новым месячным максимумам в пятницу, 13 января, оказалась неудачной. Крупный рост американского доллара произошел после выхода ряда фундаментальной статистики, свидетельствующей о хороших темпах роста розничных продаж и потребительских настроений. Завершились торги в пользу евро, который укрепился против доллара США на 29 пунктов. Волатильность торгов составила 77 пунктов. Сегодня же валютная пара значительно снизилась и торгуется около недельной PP на отметке 1.0593.

Настроение трейдеров

Доля длинных позиций на рынке SWFX упала и на данный момент равняется 50%.

Сентимент	Сегодня	Вчера	5 дней
Позиции	0%	2%	6%
Ордера	-16%	-22%	-26%

Индикатор	1 день	1 неделя	1 месяц
MACD (12; 26; 9)	Покупать	Продавать	Продавать
RSI (14)	Нейтрально	Нейтрально	Нейтрально
Stochastic (5; 3; 3)	Продавать	Продавать	Продавать
ADX (14)	Нейтрально	Продавать	Продавать
CCI (14)	Продавать	Нейтрально	Покупать
AROON (14)	Покупать	Покупать	Покупать
Alligator (13; 8; 5)	Покупать	Продавать	Продавать
SAR (0.02; 0.2)	Покупать	Покупать	Продавать
Агрегированный	↗	↘	↘

EUR/USD Дневной график Текущая цена **1.0597**

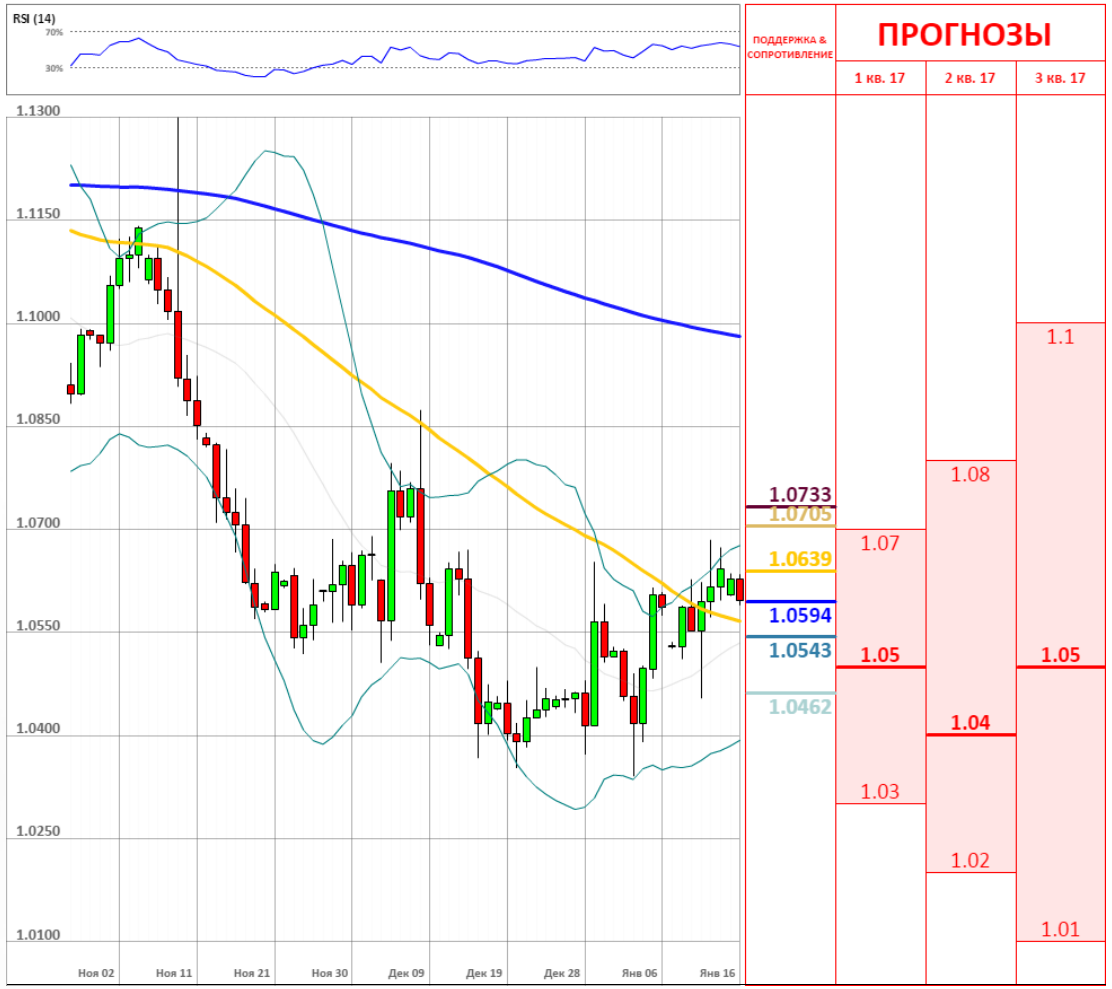

	Уровень	Обоснование
R3	1.0733	Недельная R1
R2	1.0705	линия Боллинджера
R1	1.0639/55	линия тренда; 55-дневная SMA
S1	1.0594/80	Месячная и недельная PP
S2	1.0543/02	Минимумы Декабря и Апреля 2015; 20-дневная SMA; недельная S1
S3	1.0462	Минимум 2015

Фунт в ожидании выступления Терезы Мэй

понедельник, 16 января 2017 г.

08:30 GMT

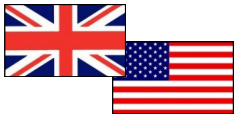

«В этот раз Тереза Мэй прояснит приоритеты правительства во время переговоров перед инициацией статьи 50, которая запустит весь процесс Brexit. Для краткосрочной динамики фунта это выступление станет ключевым».

-Владимир Сивашов (по материалам Investing)

Обзор

Прошлую неделю валютная пара завершила торги в пользу британского фунта, который укрепился против доллара США на 23 пункта. Сегодня валютная пара торгуется около недельной S1 на 1.2045. Так как инвесторы считают, что тема Брекзита еще долго будет актуальной, то любой рост британской валюты останется кратковременным из-за опасений, связанных с угрозой «жесткого Брекзита». Таким образом, ближайшая динамика фунта будет зависеть от того, что скажет премьер-министр Великобритании Тереза Мэй во вторник 17 января, и как она охарактеризует свой план по выходу из ЕС.

Настроение трейдеров

Доля длинных позиций на рынке SWFX поднялась и на данный момент равняется 75%.

Сентимент	Сегодня	Вчера	5 дней
Позиции	50%	42%	46%
Ордера	-26%	-8%	2%

Индикатор	1 день	1 неделя	1 месяц
MACD (12; 26; 9)	Продавать	Продавать	Продавать
RSI (14)	Покупать	Нейтрально	Покупать
Stochastic (5; 3; 3)	Покупать	Нейтрально	Нейтрально
ADX (14)	Нейтрально	Продавать	Продавать
CCI (14)	Покупать	Покупать	Покупать
AROON (14)	Покупать	Покупать	Покупать
Alligator (13; 8; 5)	Продавать	Продавать	Продавать
SAR (0.02; 0.2)	Продавать	Продавать	Продавать
Агрегированный	→	↘	→



	Уровень	Обоснование
R3	1.2260	20-дневная SMA
R2	1.2181	Недельная PP
R1	1.2045/1.2111	Недельная и месячная S1; Линия Боллинджера
S1	1.1949	Минимум нескольких лет
S2	1.1902/1.1869	Месячная S2
S3	1.1813	Линия тренда

Валютная пара USD/JPY нацелена на 111.50

понедельник, 16 января 2017 г.

08:30 GMT

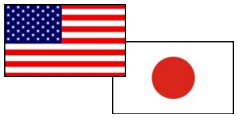

«Покупаем пару по двум причинам. Во-первых, на долговом рынке наблюдается расширение спрэда доходности 10-летних государственных облигаций США и Японии после публикации позитивной статистики из Штатов. Во-вторых, сезон корпоративной отчетности в Соединенных Штатах проходит на мажорной ноте».
– Александр Горячев (по материалам Investing)

Обзор

Валютные рынки в конце прошлой неделе были под влиянием пресс-конференции Дональда Трампа в четверг. Доллар сначала рос, но потом снизился, так как Трамп не обеспечил ясность в отношении своих политических целей. Как и ожидалась, протекционистская торговая политика избранного президента является фундаментально негативной для доллара, и тут можно прогнозировать, что пара USD/JPY продолжит свое падение, где целью для нее выступает недельная S2, которая расположилась на отметке 111.50.

Настроение трейдеров

Доля длинных позиций на рынке SWFX упала и на данный момент равняется 45%.



Сентимент	Сегодня	Вчера	5 дней
Позиции	-10%	-6%	8%
Ордера	46%	30%	36%

Индикатор	1 день	1 неделя	1 месяц
MACD (12; 26; 9)	Продавать	Покупать	Продавать
RSI (14)	Нейтрально	Нейтрально	Нейтрально
Stochastic (5; 3; 3)	Нейтрально	Продавать	Покупать
ADX (14)	Нейтрально	Покупать	Покупать
CCI (14)	Покупать	Нейтрально	Нейтрально
AROON (14)	Покупать	Покупать	Покупать
Alligator (13; 8; 5)	Нейтрально	Покупать	Продавать
SAR (0.02; 0.2)	Продавать	Покупать	Покупать
Агрегированный	→	↗	↗

	Уровень	Обоснование
R3	117.55	линия нисходящего тренда
R2	116.20/80	Недельная PP; 20-дневная SMA; недельная R1
R1	115.66	Месячная PP
S1	114.23/113.74	линия Боллинджера; месячная S1
S2	113.10/02	55-дневная SMA; недельная S1
S3	111.50	Недельная S2

Золото растет из-за повышения спроса на безрисковые активы

понедельник, 16 января 2017 г.

08:30 GMT



«В прошлую пятницу золото упало в цене, поскольку инвесторы фиксировали прибыль после того, как цены достигли самого высокого уровня за семь недель сессий. Тем не менее, на прошлой неделе золото росло в цене третью неделю подряд».
-Investing (по материалам Investing)

Обзор

Цены на золото начали неделю с повышения до наивысшего уровня за два последних месяца на ожиданиях инвесторов выступления британского премьер-министра Терезы Мэй и инаугурации избранного президента США Дональда Трампа. Таким образом, сейчас золото торгуется между линиями поддержки и сопротивления, а именно между недельной PP на 1,191 и недельной R1 на 1,211. Так же золото получило хорошую поддержку на неопределенности о темпах повышения ФРС процентной ставки в этом году.

Настроение трейдеров

Доля длинных позиций на рынке SWFX поднялась и на данный момент равняется 54%.



Сентимент	Сегодня	Вчера	5 дней
Позиции	8%	6%	8%
Ордера	24%	18%	24%

Индикатор	1 день	1 неделя	1 месяц
MACD (12; 26; 9)	Покупать	Продавать	Покупать
RSI (14)	Нейтрально	Нейтрально	Нейтрально
Stochastic (5; 3; 3)	Продавать	Продавать	Продавать
ADX (14)	Нейтрально	Продавать	Продавать
CCI (14)	Продавать	Нейтрально	Нейтрально
AROON (14)	Покупать	Покупать	Покупать
Alligator (13; 8; 5)	Покупать	Продавать	Нейтрально
SAR (0.02; 0.2)	Покупать	Покупать	Продавать
Агрегированный	↗	↘	→

	Уровень	Обоснование
R3	1,237.26	100-дневная SMA
R2	1,219/27	38.20%; месячная R2; линия Боллинджера; недельная R2
R1	1,211.87	Недельная R1
S1	1,192/82	5Недельная PP; 55-дневная SMA; месячная R1; 23.60% Фибо
S2	1,177/74	Недельная S1; 20-дневная SMA
S3	1,156/54	Недельная S2; месячная PP

ОБЪЯСНЕНИЯ

Сигналы

- Покупать – пара фиксирует четкий восходящий тренд
- Продавать – пара фиксирует четкий нисходящий тренд
- Нейтральный – по паре не имеется конкретного тренда
- * – среднее значение за последние две недели

График

- SMA (55) – Простая средняя скользящая за последние 55 периодов
- SMA (200) – Простая средняя скользящая за последние 200 периодов

Индикаторы

- MACD – Схождение/Расхождение средних скользящих (англ. Moving average convergence divergence) – индикатор силы и направления тренда
- RSI – Индекс относительной силы (англ. Relative strength index) – сравнивает величину недавнего прироста к недавним потерям в попытке определить условия, при которых актив «перепродан» или «перекуплен»
- Stochastic – Стохастический осциллятор – технический индикатор силы и направления тренда, который сравнивает цену закрытия валютной пары и её ценовой диапазон за установленный период времени
- ADX – Средний индекс направленного движения (англ. Average directional index) – индикатор силы тренда
- CCI – Индекс товарного канала (англ. Commodity channel index) – осциллятор, используемый в техническом анализе, чтобы помочь определить, когда пара «перекуплена» или «перепродана»
- SAR – Цена остановки и разворота (англ. Stop and reverse price) – трендовый индикатор – показывает направление тренда
- AROON – измеряет силу тренда и вероятность его продолжения
- Alligator – трендовый индикатор, который демонстрирует наличие тренда и его направление

Прогнозы

Третий квартиль – отделяет 25% самых высоких прогнозов

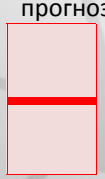

Второй квартиль – средняя цена, основанная на ожиданиях индустрии

Первый квартиль – отделяет 25% самых низких прогнозов

Анна Симонян

anna.simonyan@dukascopy.com

Катерина Фруле

katerina.frule@dukascopy.com

Наша аналитика:

Технический анализ
Короткие новости
Торговые идеи по фигурам
Квартальный отчёт
Прогнозы сообщества

Полезные ссылки:

FXSpider онлайн новости
ТВ
Вебинары
Графики
Индекс валют
CoT отчёты
Пивот уровни
Сентимент рынка
Экономический календарь
Сигналы

Оговорка

Вся информация в этой статье, включая мнения, показатели и графики, предоставлена только в целях ознакомления, и не может быть интерпретирована как финансовый совет. Dukascopy не несет ответственности за полноту или правильность любой информации, содержащейся в этой статье. Финансовые показатели, указанные в этой статье не были проверены компанией Dukascopy. Взгляды, мнения и анализы принадлежат авторам статьи, и не были согласованы с Dukascopy.

Dukascopy отказывается от любых гарантий, выраженных или подразумевающихся, но, не ограничиваясь этим, касательно пригодности для торговли или пригодности для определенной цели, в отношении всей информации в этой статье. Dukascopy не при каких обстоятельствах не несет ответственность за любые прямые, непрямые, косвенные, зависящие, непредвиденные, или любые другие убытки, понесенные в связи с использованием этой статьи.