
DUKASCOPY
Swiss Forex Bank & Marketplace
Ежедневная
Аналитика

Кратко о главном

Цены на нефть марки Brent выросли за последние сутки на 2,3% на фоне публикации данных по росту спроса на переработку сырой нефти в США до максимальных значений с 1989 года. Рынок проигнорировал увеличение запасов сырой нефти и нефтепродуктов выше ожиданий рынка.

Азиатские индексы акций отреагировали на итоги первой после выборов пресс-конференции Дональда Трампа неоднозначно. Японский индекс Nikkei 225 снижется на фоне резкого укрепления курса иены относительно доллара. Сегодня перед началом торгов на американских биржах свои квартальные результаты опубликует Delta Air Lines.

Обзор макроэкономических событий

Согласно опубликованным вчера данным от Минэнерго США, запасы сырой нефти за первую неделю текущего года выросли на 4 млн барр, в 4 раза превысив ожидания рынка. Запасы бензина увеличились на 5 млн барр, в то время как рынок прогнозировал их увеличение лишь на 2 млн. Объем суточной добычи сырой нефти в США увеличился за отчётный период на 176 тыс. барр. и достиг 8946 тыс. барр. в сутки, что является максимальным недельным приростом добычи с мая 2015 года. Инвесторы проигнорировали данные цифры. Стоимость барреля марки brent за последние сутки выросла на 2,3%, закрепившись на отметке $55, на новостях о том, что спрос на переработку нефти в США достиг максимальных объемов с 1989 года.

Итоги вчерашней конференции Дональда Трампа, первой после победы в президентских выборах, несколько разочаровали инвесторов. Акции американских фармацевтических компаний оказались вчера в лидерах падения на фоне критических высказываний нового президента США.

Ожидаемая статистика

Дата	Время	Событие	Страна	Период	Прогноз	Предыдущ
12.01.2017	10:45	ИПЦ (м/м)	Франция	декабрь	0,30%	0,30%
	10:45	ИПЦ (г/г)	Франция	декабрь	0,60%	0,60%
	12:00	Промышл. производство (м/м)	Италия	ноябрь	--	-1,80%
	12:00	Промышл. производство (г/г)	Италия	ноябрь	1,90%	1,30%
	12:00	ВВП, без уч. сез. (г/г)	Германия	2016	1,80%	1,70%
	13:00	Промышл. производство (м/м)	Еврозона	ноябрь	0,50%	-0,10%
	13:00	Промышл. производство (г/г)	Еврозона	ноябрь	1,50%	0,60%
	16:00	Золото и международные резервы	Россия	неделя	--	379.1b
	16:30	Индекс цен на импорт (м/м)	США	декабрь	0,70%	-0,30%
	16:30	Первичные заявки на пособие по безработице	США	неделя	255k	235k
	16:30	Повторные заявки на пособие по безработице	США	неделя	2077k	2112k
	22:00	Ежемесячный отчет об исполнении бюджета	США	декабрь	-$25.0b	-$136.7b

Источник: Bloomberg

Долговой рынок России

Второй день подряд растет спрос со стороны инвесторов на облигации США и европейских стран в преддверии выступления нескольких представителей ФРС сегодня вечером. Спрос также обусловлен формированием низкорискованных позиций в преддверии длительных выходных в США. Напомним, что в понедельник в США будет праздноваться День Мартина Лютера Кинга.

Минфину РФ вчера удалось полностью разместить два выпуска ОФЗ. Гособлигации серии 26219 с погашением в сентябре 2026 года были размещены с доходностью 8,18%. Объём спроса составил 52 млрд руб., в два раза превысив предложение. Стоит отметить, что на вторичном рынке рублевого долга инвесторы проигнорировали публикацию американского законопроекта, предусматривающего запрет на участие своих граждан и компаний в покупке российских гособлигаций и бондов госкомпании. Мы оцениваем данную новость как крайне негативную, так как запрет может сократить спрос на ОФЗ как минимум на треть. Реакция на данную новость наблюдалась лишь в росте стоимости десятилетних CDS сразу на 12 б.п. до 259 б.п.

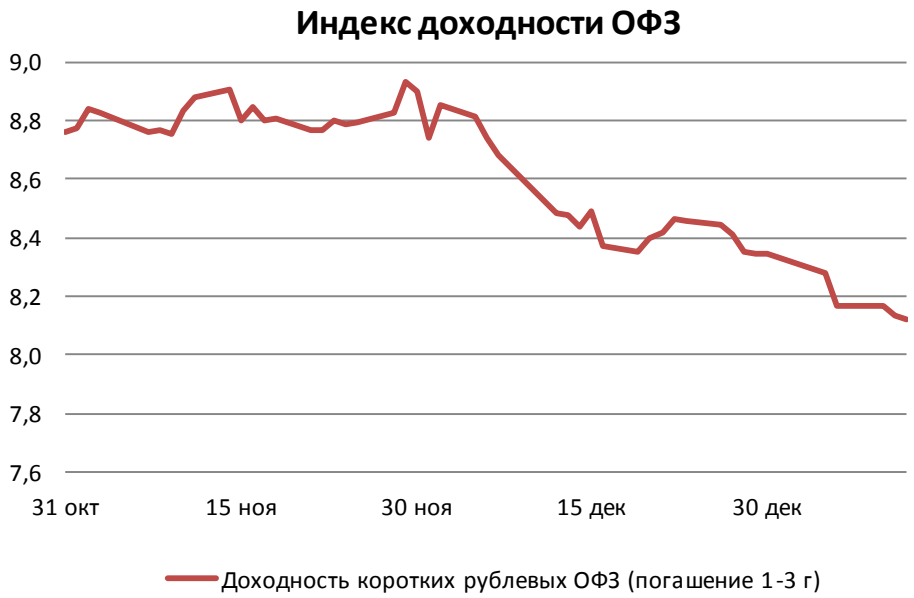

Источник: Bloomberg

Долговой рынок России

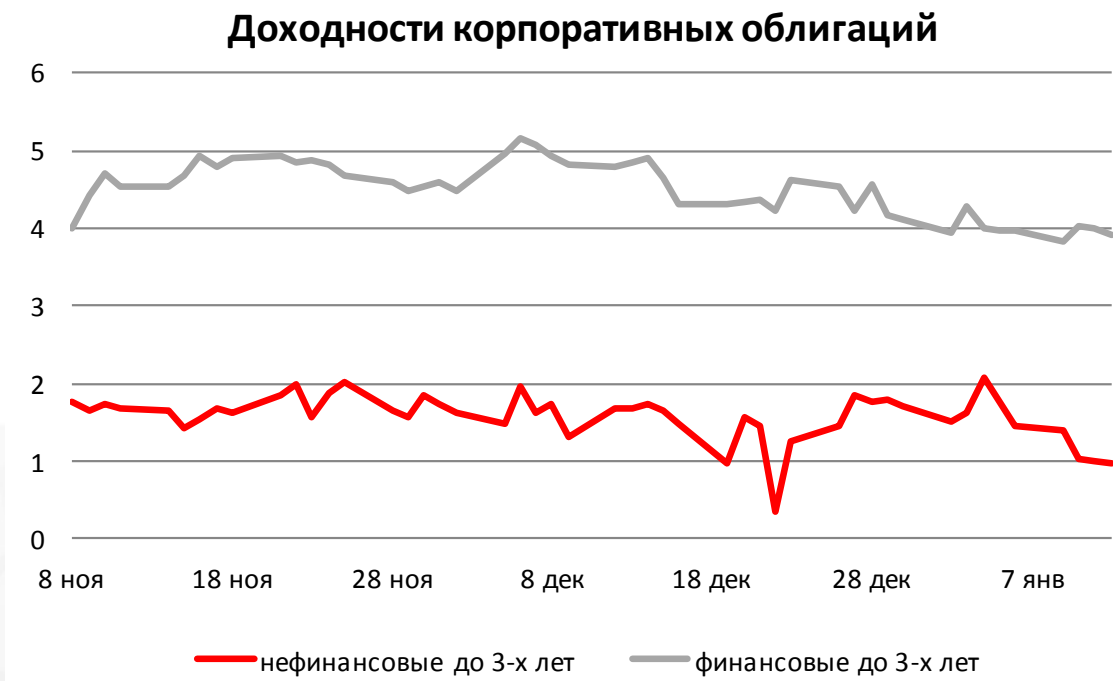

Источник: Bloomberg

Валютный рынок

Японская иена сегодня ослабла относительно доллара до 114,5 иен/долл, отыгрывая вчерашнее выступление Трампа. Вслед за иеной падало значение долларовой корзины валют DXY, которое опустилось до 101,5 пункта. Сегодня на ход валютных торгов повлияют итоги выступлений нескольких представителей ФРС во второй половине дня.

Курс рубля относительно доллара растет с начала дня на 44 копейки, вновь закрепившись выше отметки 60 руб/долл, двигаясь вверх вслед за ценами на нефть.

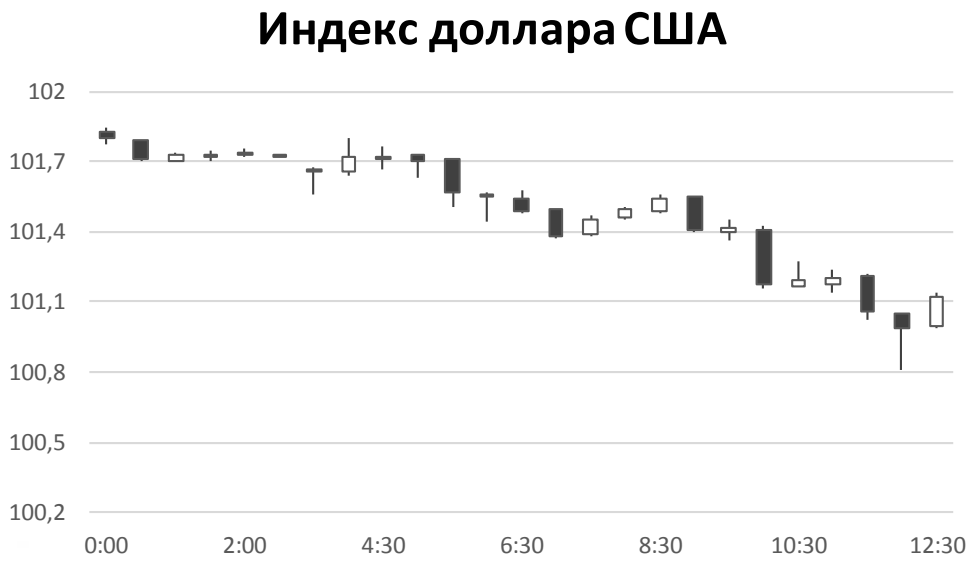

Источник: Bloomberg

Валютный рынок

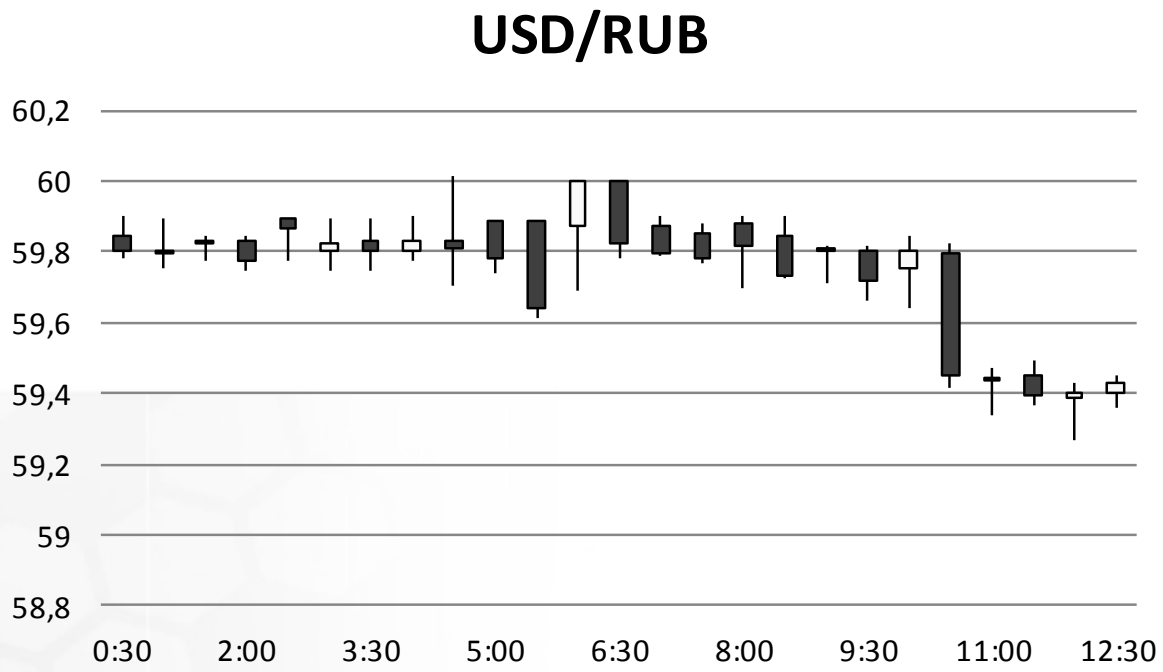

Источник: Bloomberg

Валютный рынок

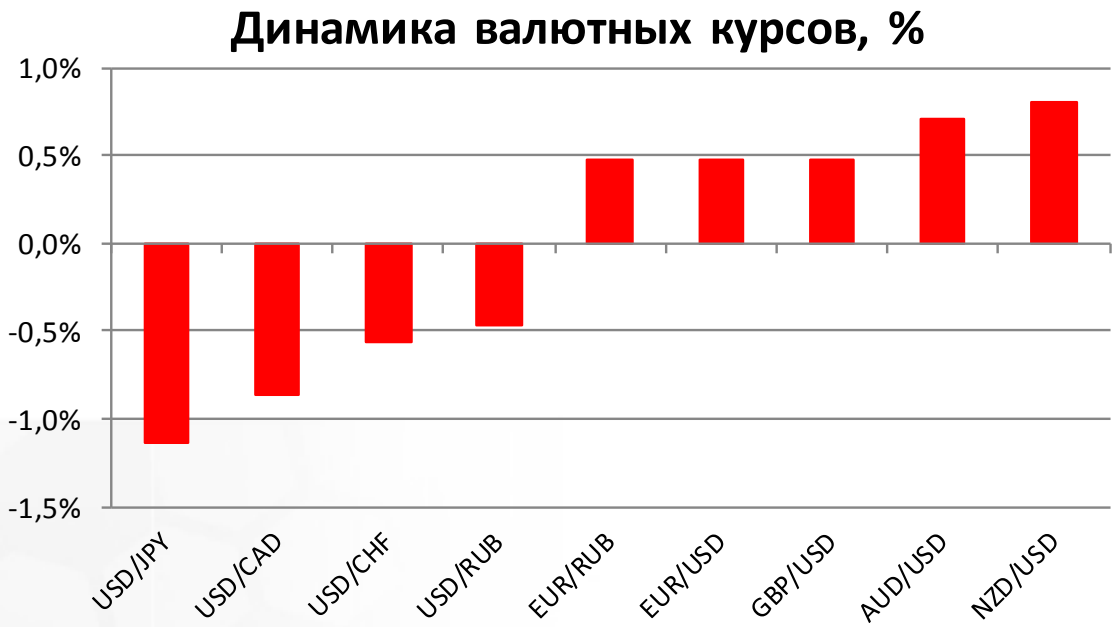

Источник: Bloomberg

Фондовый рынок

Российские индексы акций на текущий момент растут, отыгрывая повышение цен на нефть. Индекс РТС вырос на 1,8% до 1176 пунктов. Индекс ММВБ поднялся на 0,1% до 2220 пунктов. После распродажи вчера вверх корректируются акции «Аэрофлота» (+1,8%).

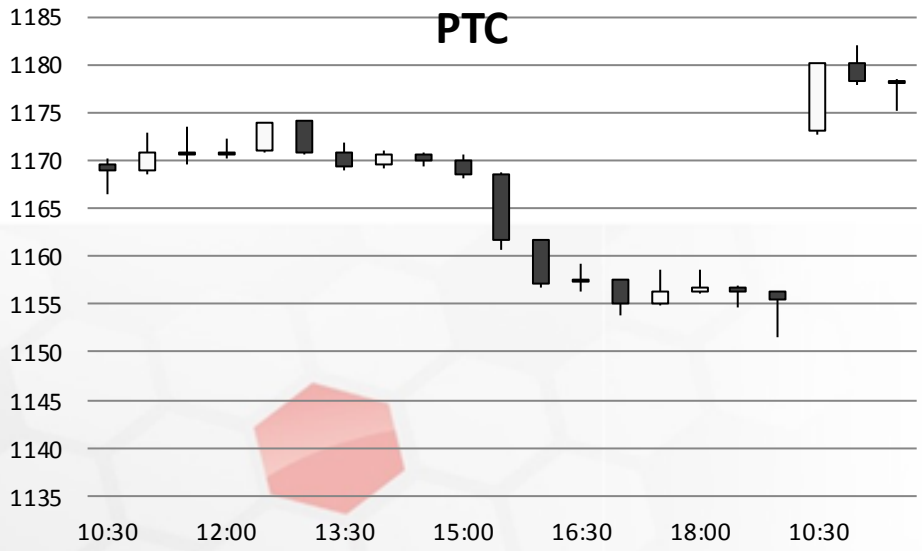

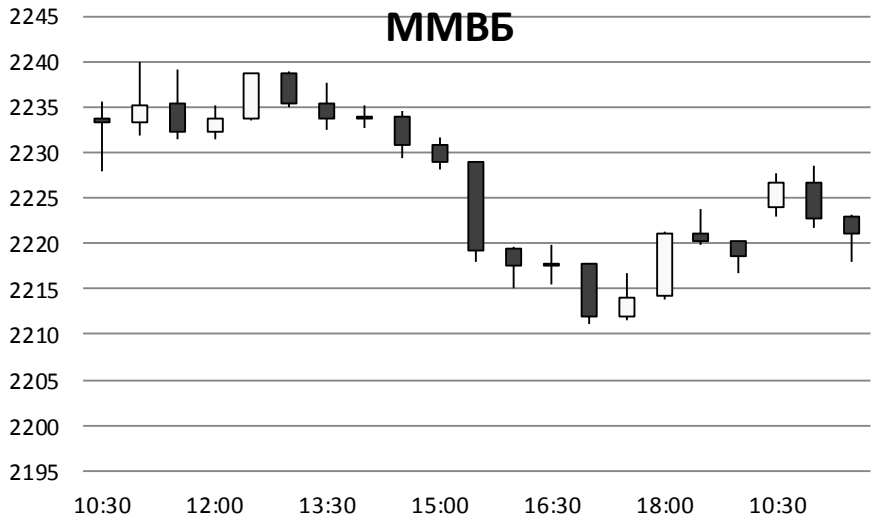

Источник: ММВБ, Bloomberg

Фондовый рынок

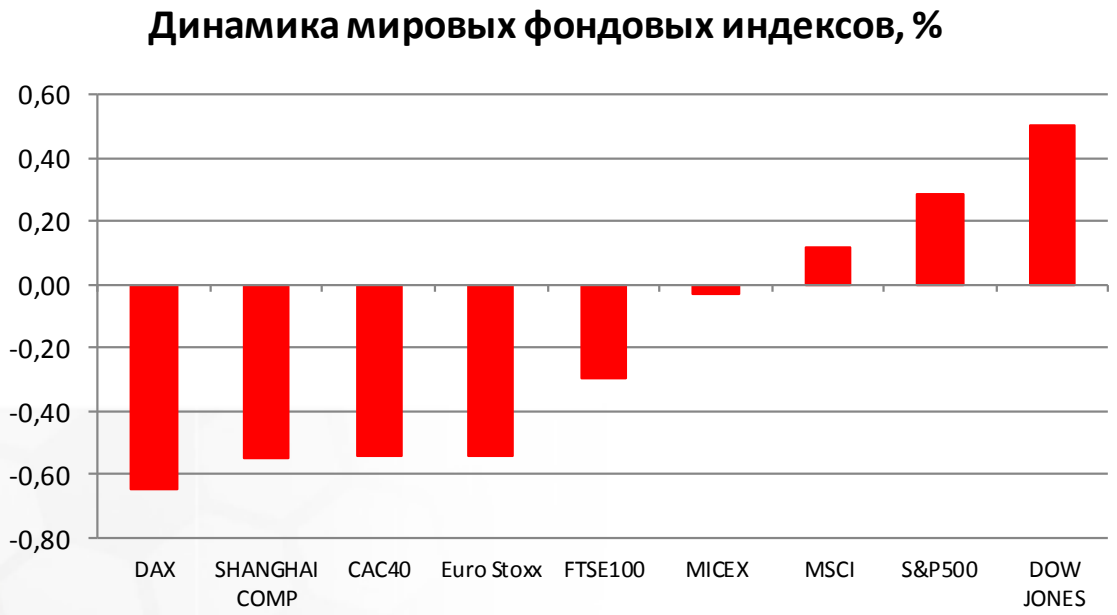

Источник: ММВБ, Bloomberg

Максим Гесин
maksims.gesins@dukascopy.com

Ярослав Смирнов
jaroslavs.smirnovs@dukascopy.com

Евгения Григорчук
yevgeniya.grygorchuk@dukascopy.com

Наша аналитика:
Технический анализ
Короткие новости
Торговые идеи по фигурам
Квартальный отчёт
Прогнозы сообщества

Полезные ссылки:
FXSpider онлайн новости
ТВ
Вебинары
Графики
Индекс валют
CoT отчёты
Пивот уровни
Сентимент рынка
Экономический календарь
Сигналы

Оговорка
Вся информация в этой статье, включая мнения, показатели и графики, предоставлена только в целях ознакомления, и не может быть интерпретирована как финансовый совет. Dukascopy не несет ответственности за полноту или правильность любой информации, содержащейся в этой статье. Финансовые показатели, указанные в этой статье не были проверены компанией Dukascopy. Взгляды, мнения и анализы принадлежат авторам статьи, и не были согласованны с Dukascopy.

Dukascopy отказывается от любых гарантий, выраженных или подразумевающихся, но, не ограничиваясь этим, касательно пригодности для торговли или пригодности для определенной цели, в отношении всей информации в этой статье. Dukascopy не при каких обстоятельствах не несет ответственность за любые прямые, непрямые, косвенные, зависящие, непредвиденные, или любые другие убытки, понесенные в связи с использованием этой статьи.