DUKASCOPY
RESEARCH PRODUCTS

09/01/2017 USD/RUB EUR/USD GBP/USD USD/JPY XAU/USD



Технический Анализ

Рубль на старте торгов уступает доллару США

понедельник, 9 января 2017 г.

08:30 GMT

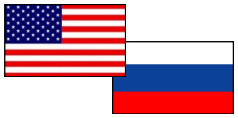

«На рынке нефти и российском рубле наблюдается колоссальный пузырь, в ближайшее время рост этих активов, скорее всего, продолжится, его можно рассматривать как возможность для покупки валюты, уверен управляющий активами».
-Владислав Жуковский (по материалам Bfm.ru)

Обзор

Сочетание жесткой денежно-кредитной политики Банка России, высокого уровня ключевой ставки и рост цен на нефть формируют позитивную среду для рубля. Год начался с укрепления национальной валюты, так как дорогая нефть, позитивная риторика о России поддерживают рубль. Однако стоит учитывать тот факт, что оптимизм инвесторов зависит не только от ситуации внутри России, но и от мировой конъюнктуры. Поэтому в случае коррекции на мировых площадках или новых внешних вызовов рубль может вернуться к уровню 62–63 рубля за доллар.

Настроение трейдеров

Доля длинных позиций на рынке SWFX поднялась и на данный момент равна 73%.

Сентимент	Сегодня	Вчера	5 дней
Позиции	46%	42%	48%
Ордера	-48%	-68%	-70%

Индикатор	1 день	1 неделя	1 месяц
MACD (12; 26; 9)	FALSE	Продавать	Покупать
RSI (14)	Покупать	Нейтрально	Нейтрально
Stochastic (5; 3; 3)	Продавать	Нейтрально	Продавать
ADX (14)	Продавать	Продавать	Нейтрально
CCI (14)	Покупать	Покупать	Нейтрально
AROON (14)	Покупать	Покупать	Покупать
Alligator (13; 8; 5)	Продавать	Продавать	Покупать
SAR (0.02; 0.2)	Продавать	Продавать	Продавать
Агрегированный	↘	↘	→

USD/RUB Дневной график Текущая цена **59.64**

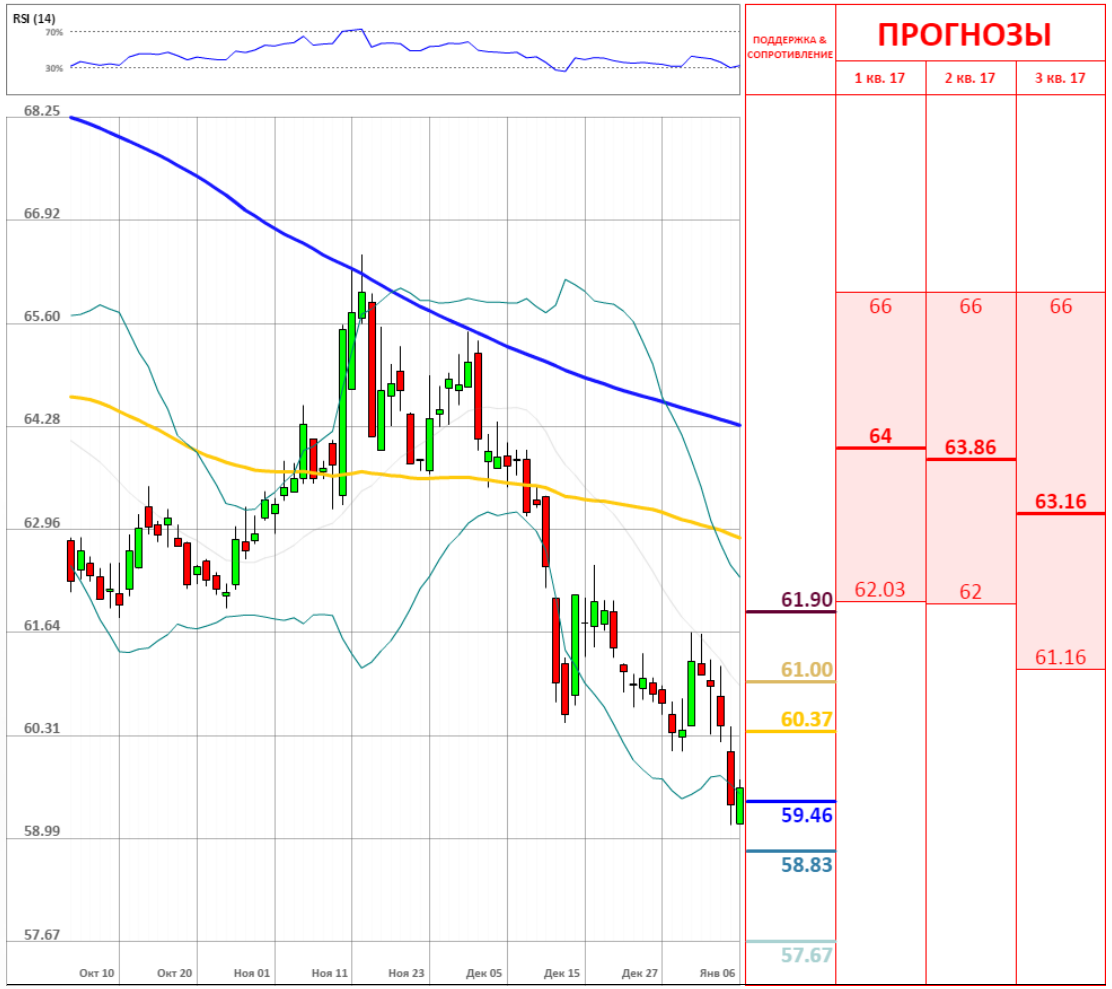

	Уровень	Обоснование
R3	61.90	Месячная PP
R2	60.98/61.10	Недельная R1; 20-дневная SMA
R1	60.10	Недельная PP
S1	59.52/46	Месячная S1; линия Боллинджера
S2	58.58	Недельная S1
S3	57.67/57	Месячная S2; недельная S2

Евро пытается закрепиться выше 1.0500

понедельник, 9 января 2017 г.

08:30 GMT

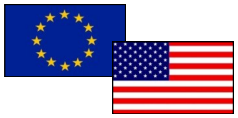

«Внимание рынка в пятницу направлено на данные министерства труда США о безработице за декабрь 2016 года. Консенсус-прогноз экспертов, опрошенных MarketWatch, предполагает рост числа рабочих мест в американской экономике в прошлом месяце на 183 тыс.».
–Interfax (по материалам Interfax)

Обзор

Несмотря на более слабый рост новых рабочих мест в США, который оказался хуже прогнозов, американский доллар все же сумел укрепить свои позиции против евро на торгах в пятницу, 6 января. Завершились торги в пользу доллара США, который укрепился против евро на 77 пунктов, тогда как волатильность торгов составила 99 пунктов. Сегодня же валютная пара торгуется в зеленой зоне, где снизу поддерживается 20-дневной SMA, которая расположилась на отметке 1.0513.

Настроение трейдеров

Доля длинных позиций на рынке SWFX поднялась и на данный момент равняется 55%.



Сентимент	Сегодня	Вчера	5 дней
Позиции	10%	8%	10%
Ордера	-18%	-18%	-20%

Индикатор	1 день	1 неделя	1 месяц
MACD (12; 26; 9)	Продавать	Продавать	Продавать
RSI (14)	Нейтрально	Нейтрально	Нейтрально
Stochastic (5; 3; 3)	Продавать	Продавать	Продавать
ADX (14)	Нейтрально	Продавать	Продавать
CCI (14)	Нейтрально	Нейтрально	Покупать
AROON (14)	Покупать	Покупать	Покупать
Alligator (13; 8; 5)	Нейтрально	Продавать	Продавать
SAR (0.02; 0.2)	Покупать	Продавать	Продавать
Агрегированный	→	↘	↘

	Уровень	Обоснование
R3	1.0779	Недельная R2
R2	1.0643/68	линия Боллинджера; недельная R1; ; 55-дневная SMA
R1	1.0580	Месячная PP
S1	1.0522/1.0497	Минимумы Декабря и Апреля 2015; 20-дневная SMA; недельная PP
S2	1.0462	Минимум 2015
S3	1.0384/72	Линия Боллинджера; недельная S1

Британский фунт остаётся уязвимым

понедельник, 9 января 2017 г.

08:30 GMT

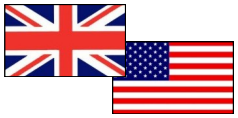

«Весьма жесткие комментарии относительно выхода Британии из состава ЕС спровоцировали очередную волну распродаж фунта стерлингов. Соответственно, учитывая текущие обстоятельства, дальнейшее ослабление котировок пары GBP/USD к уровню поддержки 1.2140/35 входит в условия основного сценария».
-Роман Шевченко (по материалам Investing)

Обзор

Ослабление доллара США, которое наблюдали в конце минувшей недели, позволило паре зафиксироваться над уровнем 1.2400. Но уже в пятницу, 6 января, активность продавцов заметно увеличилась, а интервью премьер-министра Великобритании Терезы Мэй и вовсе ослабило интерес к фунту стерлингов. Страхи «жесткого Брекзита» давят на фунт, который упал к многонедельным минимумам против доллара на 1.2165. Весьма жесткие комментарии в интервью спровоцировали очередную волну распродаж фунта. Таким образом, сейчас пара тестирует уровни ниже недельной S1, которая находится на 1.2184.

Настроение трейдеров

Доля длинных позиций на рынке SWFX поднялась и на данный момент равняется 69%.

Сентимент	Сегодня	Вчера	5 дней
Позиции	38%	36%	22%
Ордера	-22%	-16%	-6%

Индикатор	1 день	1 неделя	1 месяц
MACD (12; 26; 9)	Продавать	Продавать	Продавать
RSI (14)	Нейтрально	Нейтрально	Покупать
Stochastic (5; 3; 3)	Продавать	Продавать	Нейтрально
ADX (14)	Нейтрально	Продавать	Продавать
CCI (14)	Нейтрально	Нейтрально	Покупать
AROON (14)	Покупать	Покупать	Покупать
Alligator (13; 8; 5)	Продавать	Продавать	Продавать
SAR (0.02; 0.2)	Покупать	Продавать	Продавать
Агрегированный	→	↘	→



	Уровень	Обоснование
R3	1.2541/79	Недельная R2; Линия Боллинджера
R2	1.2417/43	Недельная R1; месячная PP
R1	1.2308/50	Недельная PP; 20-дневная SMA
S1	1.2184	Недельная S1
S2	1.2121/1.2075	Линия Боллинджера; месячная S1; недельная S2
S3	1.1951/49	Недельная S3; линия тренда

Японская иена упала

понедельник, 9 января 2017 г.

08:30 GMT

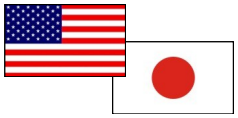

«Аналитики ожидают, что сегодняшний отчет о состоянии рынка труда США покажет уверенный рост на рынке труда, что позволит ФРС и дальше повышать ставки».
–Investing (по материалам Investing)

Обзор

Американский доллар вырос относительно японской иены в пятницу в ходе азиатской торговой сессии, после того как избранный президент США Дональд Трамп раскритиковал крупнейшую японскую автомобильную компанию, вызвав опасения по поводу возможной торговой войны между США и их ведущим азиатским торговым партнером. Таким образом, завершились торги в пользу доллара с укреплением в 164 пункта, и с волатильностью торгов в 212 пунктов. Сегодня пара торгуется в зеленой зоне выше недельной PP на отметке 117.10.

Настроение трейдеров

Доля длинных позиций на рынке SWFX упала и на данный момент равняется 51%.

Сентимент	Сегодня	Вчера	5 дней
Позиции	2%	4%	0%
Ордера	8%	22%	22%

Индикатор	1 день	1 неделя	1 месяц
MACD (12; 26; 9)	Покупать	Покупать	Продавать
RSI (14)	Нейтрально	Продавать	Нейтрально
Stochastic (5; 3; 3)	Продавать	Продавать	Покупать
ADX (14)	Покупать	Покупать	Покупать
CCI (14)	Нейтрально	Нейтрально	Нейтрально
AROON (14)	Покупать	Покупать	Покупать
Alligator (13; 8; 5)	Покупать	Покупать	Продавать
SAR (0.02; 0.2)	Покупать	Покупать	Покупать
Агрегированный	↗	↗	↗

USD/JPY Дневной график Текущая цена **116.14**

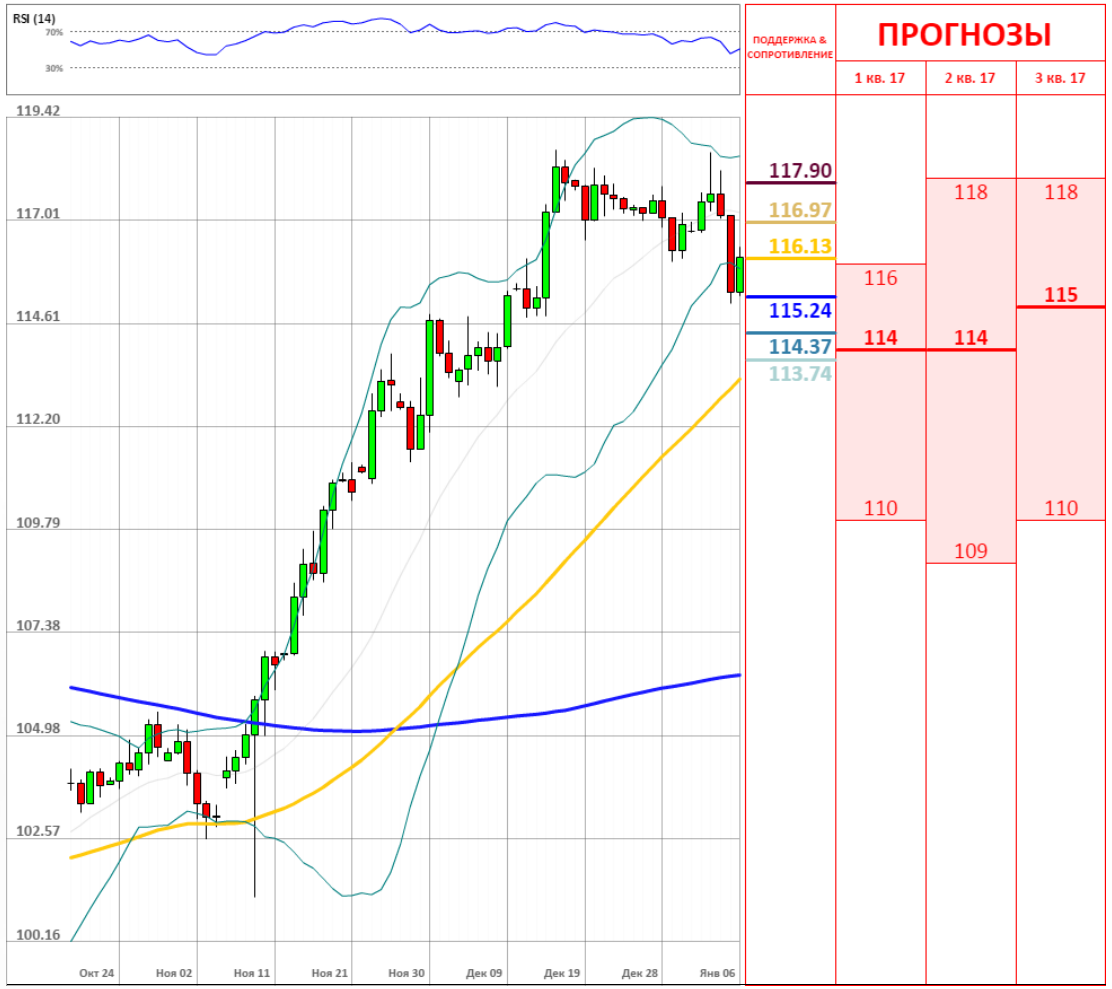

	Уровень	Обоснование
R3	119.52	Месячная R1
R2	118.65/72	линия Боллинджера; недельная R1
R1	117.18	20-дневная SMA
S1	116.89	Недельная PP
S2	116.20	Месячная PP
S3	115.71/18	линия Боллинджера; линия тренда; недельная S1

Золото растет на противоречивых данных по рынку труда в США

понедельник, 9 января 2017 г.

08:30 GMT



«Рост зарплат может стимулировать ускорение инфляции, что будет способствовать более агрессивному ужесточению монетарной политики американского Центробанка (ФРС), что будет, в свою очередь, оказывать давление на золото».
-Rosbalt (по материалам Rosbalt)

Обзор

Закрылись пятничные торги в пользу доллара, который укрепился против золота на 7 пунктов. Сегодня стоимость золота незначительно растет в ходе торгов утром в понедельник на противоречивых данных статистики по рынку труда в США, опубликованных в минувшую пятницу. Снизу пара поддерживается недельной PP на 1,167. На рынки также повлияло увеличение спроса на драгметалл в Индии. Это связано с сезоном свадеб. Трейдеры ожидают дальнейшего увеличения спроса на золото в связи с приближением китайского Нового года.

Настроение трейдеров

Доля длинных позиций на рынке SWFX упала и на данный момент равняется 56%.



Сентимент	Сегодня	Вчера	5 дней
Позиции	12%	12%	14%
Ордера	24%	36%	38%

Индикатор	1 день	1 неделя	1 месяц
MACD (12; 26; 9)	Продавать	Продавать	Покупать
RSI (14)	Нейтрально	Нейтрально	Нейтрально
Stochastic (5; 3; 3)	Продавать	Нейтрально	Продавать
ADX (14)	Нейтрально	Продавать	Продавать
CCI (14)	Продавать	Нейтрально	Нейтрально
AROON (14)	Покупать	Покупать	Покупать
Alligator (13; 8; 5)	Нейтрально	Продавать	Нейтрально
SAR (0.02; 0.2)	Покупать	Продавать	Продавать
Агрегированный	→	↘	→

	Уровень	Обоснование
R3	1,206.74	Недельная R2
R2	1,196/1,200	55-дневная SMA; минимум Мая
R1	1,185/91	Недельная/месячная R1; линия Боллинджера
S1	1,167.75	Недельная PP
S2	1,159/50	20-дневная SMA; месячная PP; недельная S1
S3	1,129/27	Недельная S2; линия Боллинджера

Dukascopy Bank SA, Route de Pre-Bois 20, Международный Центр Cointrin, Вход H, 1215 Женева 15, Швейцария тел: +41 (0) 22 799 4888, факс: +41 (0) 22 799 4880 research@dukascopy.com

ОБЪЯСНЕНИЯ

Сигналы

- Покупать – пара фиксирует четкий восходящий тренд
- Продавать – пара фиксирует четкий нисходящий тренд
- Нейтральный – по паре не имеется конкретного тренда
- * – среднее значение за последние две недели

График

- SMA (55) – Простая средняя скользящая за последние 55 периодов
- SMA (200) – Простая средняя скользящая за последние 200 периодов

Индикаторы

- MACD – Схождение/Расхождение средних скользящих (англ. Moving average convergence divergence) – индикатор силы и направления тренда
- RSI – Индекс относительной силы (англ. Relative strength index) – сравнивает величину недавнего прироста к недавним потерям в попытке определить условия, при которых актив «перепродан» или «перекуплен»
- Stochastic – Стохастический осциллятор – технический индикатор силы и направления тренда, который сравнивает цену закрытия валютной пары и её ценовой диапазон за установленный период времени
- ADX – Средний индекс направленного движения (англ. Average directional index) – индикатор силы тренда
- CCI – Индекс товарного канала (англ. Commodity channel index) – осциллятор, используемый в техническом анализе, чтобы помочь определить, когда пара «перекуплена» или «перепродана»
- SAR – Цена остановки и разворота (англ. Stop and reverse price) – трендовый индикатор – показывает направление тренда
- AROON – измеряет силу тренда и вероятность его продолжения
- Alligator – трендовый индикатор, который демонстрирует наличие тренда и его направление

Прогнозы

Третий квартиль – отделяет 25% самых высоких прогнозов

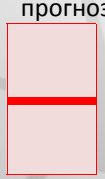

Второй квартиль – средняя цена, основанная на ожиданиях индустрии

Первый квартиль – отделяет 25% самых низких прогнозов

Анна Симонян

anna.simonyan@dukascopy.com

Катерина Фруле

katerina.frule@dukascopy.com

Наша аналитика:

Технический анализ
Короткие новости
Торговые идеи по фигурам
Квартальный отчёт
Прогнозы сообщества

Полезные ссылки:

FXSpider онлайн новости
ТВ
Вебинары
Графики
Индекс валют
CoT отчёты
Пивот уровни
Сентимент рынка
Экономический календарь
Сигналы

Оговорка

Вся информация в этой статье, включая мнения, показатели и графики, предоставлена только в целях ознакомления, и не может быть интерпретирована как финансовый совет. Dukascopy не несет ответственности за полноту или правильность любой информации, содержащейся в этой статье. Финансовые показатели, указанные в этой статье не были проверены компанией Dukascopy. Взгляды, мнения и анализы принадлежат авторам статьи, и не были согласованы с Dukascopy.

Dukascopy отказывается от любых гарантий, выраженных или подразумевающихся, но, не ограничиваясь этим, касательно пригодности для торговли или пригодности для определенной цели, в отношении всей информации в этой статье. Dukascopy не при каких обстоятельствах не несет ответственность за любые прямые, непрямые, косвенные, зависящие, непредвиденные, или любые другие убытки, понесенные в связи с использованием этой статьи.