DUKASCOPY
RESEARCH PRODUCTS

28/12/2016 USD/RUB EUR/USD GBP/USD USD/JPY XAU/USD



Технический Анализ

Рынок российских акций и рубль мало изменятся в начале дня

среда, 28 декабря 2016 г.

08:30 GMT

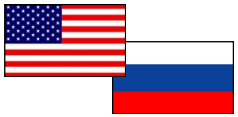

«Налоговый период завершился. После аукционов ЦБ в среду рубль получит поддержку от аукционов Минфина. Хоть риски к ослаблению рубля на тонком рынке существуют, на фоне дорожающей нефти во вторник рассматривается по доллару США возвращение к минимуму 60,47 руб. от 13 декабря 2016 года».

-Владислав Антонов (по материалам Regnum)

■ Обзор

Торги на валютном рынке вчера, 27 декабря, открылись снижением по иностранным валютам. Рубль продолжил отвоёвывать у них позиции на фоне роста нефтяных котировок и отсутствия негативного фона. Ожидается, что благодаря утренней стабилизации нефтяных котировок торги рублем откроются вблизи уровней вчерашнего закрытия, а в ходе торгов доллар к рублю может обновить полуторагодовые минимумы. Таким образом, сейчас валютная пара торгуется в зеленой зоне между недельной S1 и месячной S2 на 60.46/91, тем не менее, особых изменений по паре USD/RUB в начале дня не ожидается.

■ Настроение трейдеров

Доля длинных позиций на рынке SWFX упала и на данный момент равна 71%.

Сентимент	Сегодня	Вчера	5 дней
Позиции	42%	44%	48%
Ордера	-30%	-32%	-24%

Индикатор	1 день	1 неделя	1 месяц
MACD (12; 26; 9)	FALSE	Продавать	Покупать
RSI (14)	Нейтрально	Нейтрально	Нейтрально
Stochastic (5; 3; 3)	Нейтрально	Продавать	Продавать
ADX (14)	Нейтрально	Продавать	Нейтрально
CCI (14)	Нейтрально	Покупать	Нейтрально
AROON (14)	Покупать	Покупать	Покупать
Alligator (13; 8; 5)	Продавать	Продавать	Покупать
SAR (0.02; 0.2)	Продавать	Продавать	Продавать
Агрегированный	↘	↘	→



	Уровень	Обоснование
R3	62.62/52	Недельная R2; месячная S1
R2	61.88/61.83	20-дневная SMA; недельная R1
R1	60.91/61.25	Месячная S2; недельная PP
S1	60.46	Недельная S1
S2	59.88/51	Недельная S2; линия Боллинджера
S3	59.08/58.93	Месячная S3; недельная S3

Ослабление пары евро/доллар продолжится

среда, 28 декабря 2016 г.

08:30 GMT

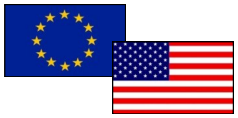

«Доллар слабо дорожает к евро и иене, спрос на доллары среди японских компаний-импортеров вырос, как и всегда перед концом календарного года».
–Investing (по материалам Investing)

■ Обзор

Очередной выходной день в связи с рождественскими праздниками и отсутствие новостей в экономическом календаре оставляют EUR/USD торговаться в боковом канале. По итогам торгов во вторник, 27 декабря, наблюдалась очень низкая волатильность рынка в связи с низким объемом. Завершились торги в пользу евро, который укрепился против доллара США на 3 пункта, волатильность торгов составила 30 пунктов. Сейчас валютная пара продолжает свое незначительное восходящее движение, где уже сумела пересечь минимум 2015 года на 1.0461.

■ Настроение трейдеров

Доля длинных позиций на рынке SWFX упала и на данный момент равняется 53%.

Сентимент	Сегодня	Вчера	5 дней
Позиции	6%	10%	12%
Ордера	-22%	-18%	-20%

Индикатор	1 день	1 неделя	1 месяц
MACD (12; 26; 9)	Продавать	Продавать	Продавать
RSI (14)	Нейтрально	Покупать	Нейтрально
Stochastic (5; 3; 3)	Продавать	Продавать	Продавать
ADX (14)	Нейтрально	Продавать	Продавать
CCI (14)	Нейтрально	Покупать	Покупать
AROON (14)	Покупать	Покупать	Покупать
Alligator (13; 8; 5)	Продавать	Продавать	Продавать
SAR (0.02; 0.2)	Продавать	Продавать	Продавать
Агрегированный	↘	↘	↘

EUR/USD Дневной график Текущая цена **1.0452**

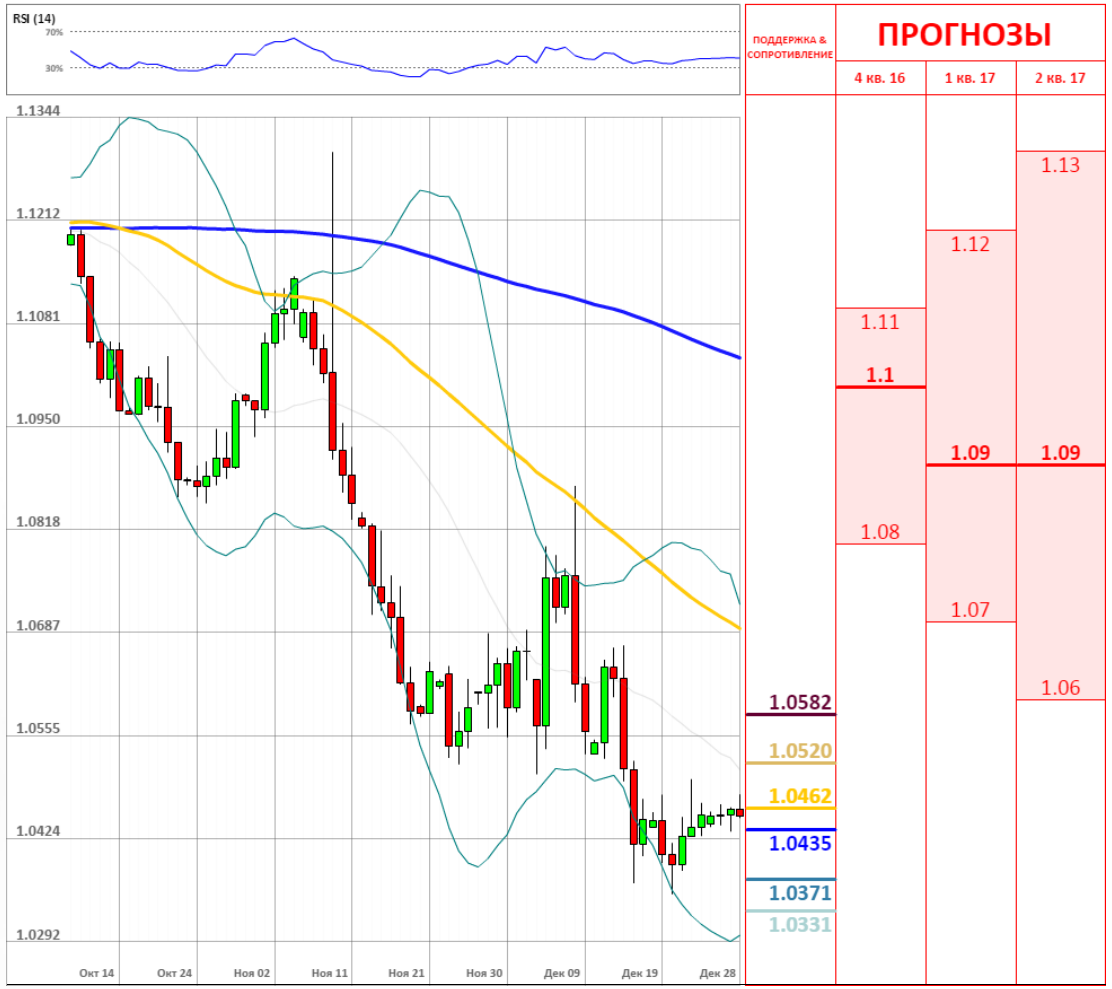

	Уровень	Обоснование
R3	1.0582	Недельная R2
R2	1.0520/28	минимум 2015; недельная R1; 20-дневная SMA
R1	1.0462	минимум 2015
S1	1.0435	Недельная PP
S2	1.0371	Недельная S1
S3	1.0331	Минимум 2003

Нисходящий тренд всё ещё присутствует

среда, 28 декабря 2016 г.

08:30 GMT

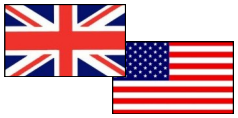

«Несмотря на два одинаковых и четких сигнала, в качестве подтверждения того, что на рынке форекс в данной валютной паре могут усилиться бычьи настроения, желательно дождаться пробоя зеркального уровня 1.2375, который может открыть путь к уровням 1.2425 и 1.2500».
–Fxteam (по материалам Fxteam)

Обзор

Во вторник картина оставалась практически без изменений, так как Великобритания праздновала Рождество, а банки не работали. При этом фунту не хватало сил, чтобы окрепнуть по отношению к сильному доллару, ввиду давления после референдума о Брекзите. Вчера пара вступила в очередную нисходящую коррекцию, пробив при этом месячную S1 на отметке 1.225. Сегодня ситуация немного изменилась, а цена получила шанс на небольшой рост, который может привезти к пробою области 1.23. Если медвежий настрой на рынке сохранится, наиболее вероятно, что пара останется на уровне 1.227.

Настроение трейдеров

Доля длинных позиций на рынке SWFX упала и на данный момент равняется 63%.

Сентимент	Сегодня	Вчера	5 дней
Позиции	30%	26%	22%
Ордера	-18%	-14%	-8%

Индикатор	1 день	1 неделя	1 месяц
MACD (12; 26; 9)	Продавать	Продавать	Продавать
RSI (14)	Нейтрально	Нейтрально	Покупать
Stochastic (5; 3; 3)	Продавать	Продавать	Нейтрально
ADX (14)	Нейтрально	Продавать	Продавать
CCI (14)	Нейтрально	Нейтрально	Покупать
AROON (14)	Покупать	Покупать	Покупать
Alligator (13; 8; 5)	Продавать	Продавать	Продавать
SAR (0.02; 0.2)	Продавать	Продавать	Продавать
Агрегированный	↘	↘	→



	Уровень	Обоснование
R3	1.2456/63	Недельная R1; месячная PP
R2	1.2412	55-дневная SMA
R1	1.2343	Недельная PP
S1	1.2251	Месячная S1; Линия Боллинджера
S2	1.2198/83	Линия Боллинджера; недельная S1
S3	1.2069	Месячная S2

Йена закрепилась на отметке 117.5

среда, 28 декабря 2016 г.

08:30 GMT

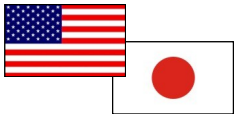

«Курс доллара сдержанно снижается по отношению к евро и другим мировым валютам в ходе торгов в среду, между тем японская иена дешевеет по отношению к большинству валют в связи с активизацией японских импортеров перед концом календарного года».
– Артур Лау (по материалам Interfax.com)

Обзор

В течение вчерашних торгов, инфляционные данные из Японии остались практически без внимания. Согласно данным, цены потребителей в ноябре снова продемонстрировали снижение в сравнении с прошлым годом, при этом подобная тенденция наблюдается уже подряд 9 месяцев. Общий настрой пары был бычий, однако затем инициативу в свои руки переняли медведи. Как следствие, пара снизилась в область 117.54 до 55-дневной SMA. Очевидно, что пара испытывает сложности с дальнейшим продвижением вверх. Поэтому ближайшим достигнутым уровнем может стать отметка 117.

Настроение трейдеров

Доля длинных позиций на рынке SWFX осталась неизменной и на данный момент равняется 46%.

Сентимент	Сегодня	Вчера	5 дней
Позиции	-8%	-8%	-8%
Ордера	12%	10%	12%

Индикатор	1 день	1 неделя	1 месяц
MACD (12; 26; 9)	Покупать	Покупать	Продавать
RSI (14)	Продавать	Продавать	Нейтрально
Stochastic (5; 3; 3)	Нейтрально	Продавать	Покупать
ADX (14)	Покупать	Покупать	Покупать
CCI (14)	Нейтрально	Продавать	Нейтрально
AROON (14)	Покупать	Покупать	Покупать
Alligator (13; 8; 5)	Покупать	Покупать	Продавать
SAR (0.02; 0.2)	Продавать	Покупать	Покупать
Агрегированный	↗	↗	↗

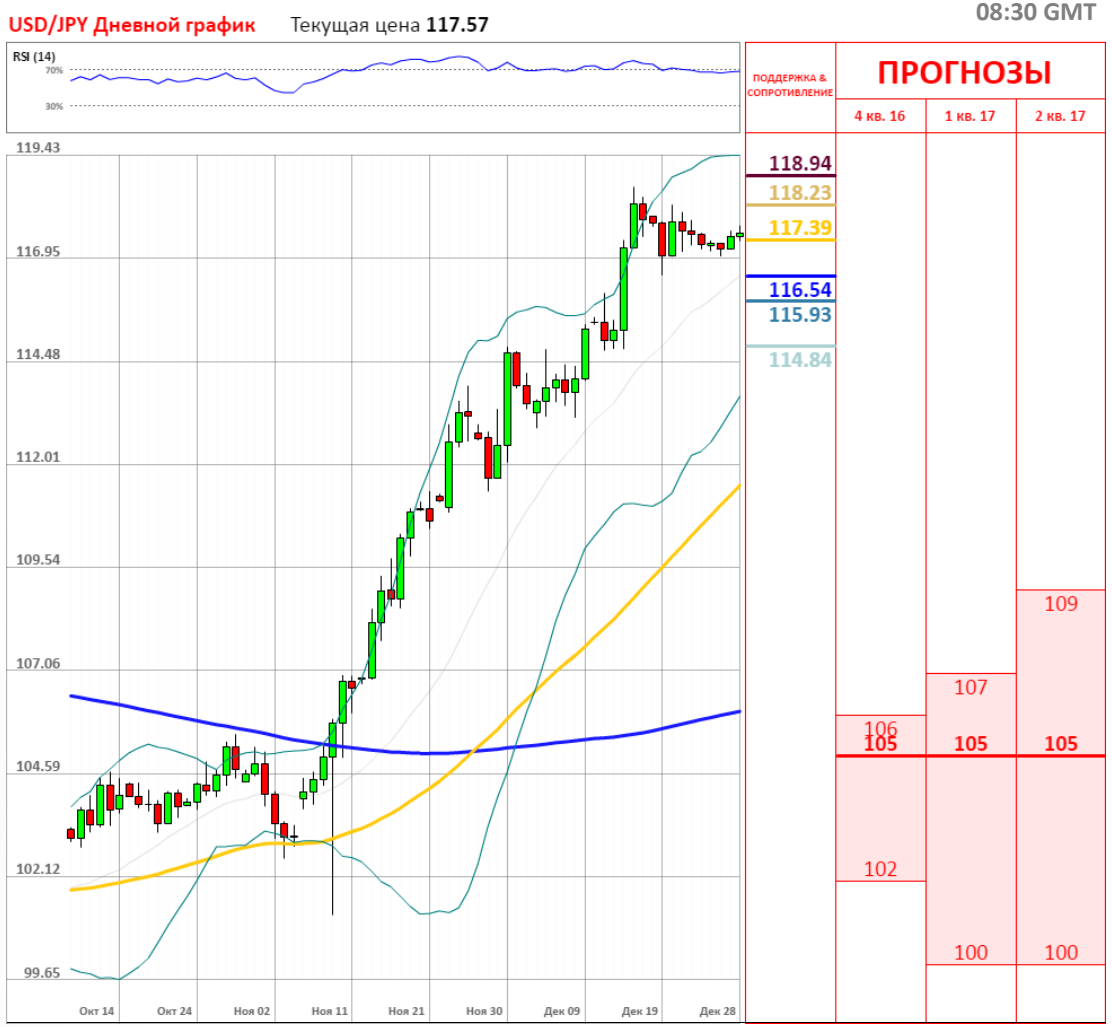

	Уровень	Обоснование
R3	119.92	Недельная R3
R2	118.93/119.42	Месячная R1; недельная R2; линия Боллинджера
R1	118.22	Недельная R1
S1	117.39	Недельная PP
S2	116.53	Недельная S1
S3	116.08/115.69	Недельная S2; 20-дневная SMA

Золото достигло максимума 2-х недель

среда, 28 декабря 2016 г.

08:30 GMT



«Объем торгов на рынке остается низким после католического Рождества и в преддверии Нового года. По словам старшего аналитика Kitco Metals Джима Викоффа, после снижения цен на золото на прошлой неделе, инвесторы фиксируют прибыль, что привело к удорожанию драгметалла».
-Rosbalt (по материалам Rosbalt)

Обзор

Сегодня, в первый день после рождественских каникул, золото значительно выросло в цене. Позитивный настрой на рынке был вызван низкой ликвидностью в последнюю торговую неделю года. Начиная с 22 декабря, золото вступило в восходящую коррекцию, пробив при этом несколько уровней сопротивления – недельную R1, PP и R2, на отметках 1133,57-1150,17. Тем не менее, общий настрой остается медвежьим, а снижение может продолжиться в область 1130 долларов за унцию. Очевидно, что для усиления позиций покупателям необходим рост выше отметки 1145.

Настроение трейдеров

Доля длинных позиций на рынке SWFX осталась неизмененной и на данный момент равняется 59%.

XAU/USD Дневной график Текущая цена **1141.76**

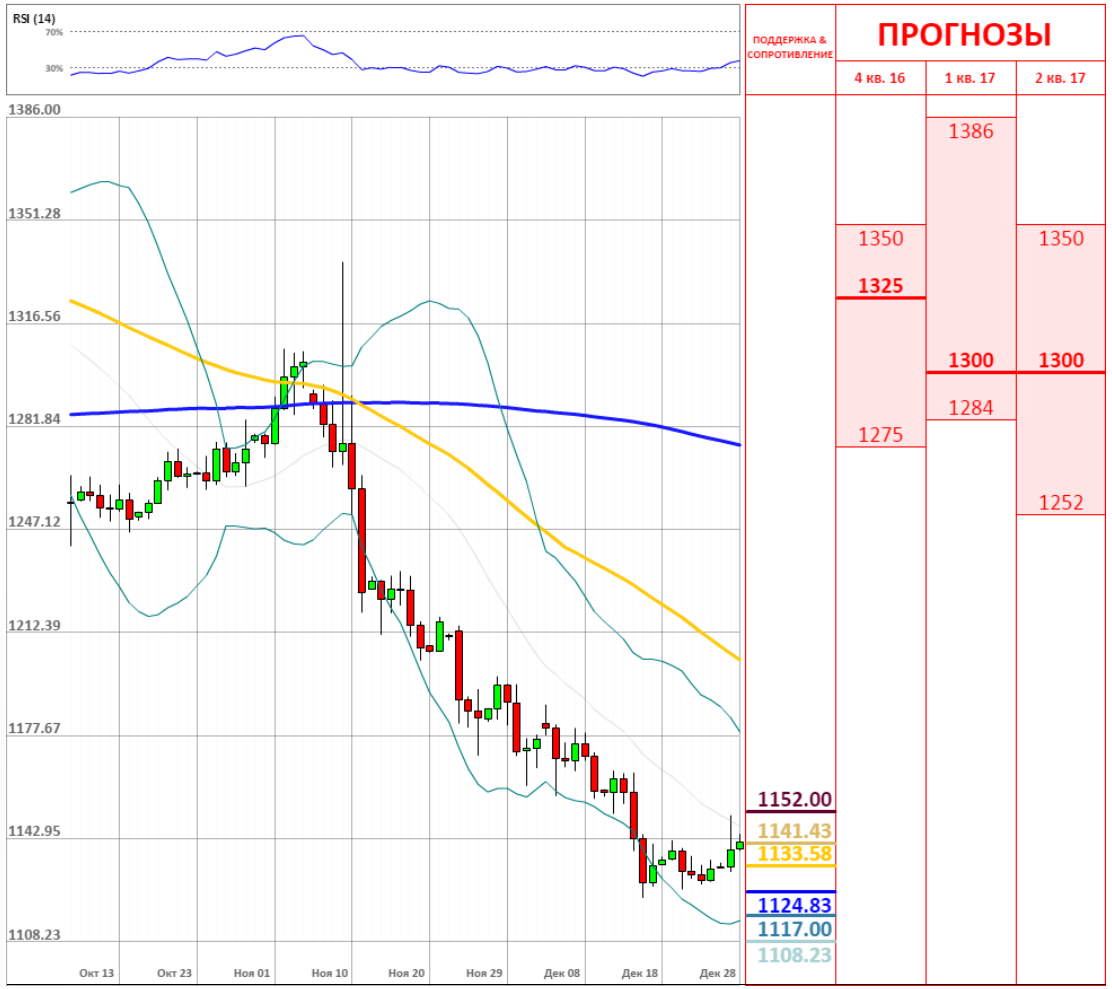

Сентимент	Сегодня	Вчера	5 дней
Позиции	18%	18%	20%
Ордера	24%	20%	24%

Индикатор	1 день	1 неделя	1 месяц
MACD (12; 26; 9)	Продавать	Продавать	Покупать
RSI (14)	Нейтрально	Покупать	Нейтрально
Stochastic (5; 3; 3)	Продавать	Нейтрально	Продавать
ADX (14)	Продавать	Продавать	Продавать
CCI (14)	Нейтрально	Покупать	Нейтрально
AROON (14)	Покупать	Покупать	Покупать
Alligator (13; 8; 5)	Продавать	Продавать	Нейтрально
SAR (0.02; 0.2)	Покупать	Продавать	Продавать
Агрегированный	↘	→	→

	Уровень	Обоснование
R3	1,158.04	Недельная S3
R2	1,150/52	Недельная R2; 20-дневная SMA
R1	1,141.43	Недельная R1
S1	1,133.58	Недельная PP
S2	1,124.83	Недельная S1
S3	1,118/16	Недельная S2; месячная S1; линия Боллинджера

ОБЪЯСНЕНИЯ

Сигналы

- Покупать – пара фиксирует четкий восходящий тренд
- Продавать – пара фиксирует четкий нисходящий тренд
- Нейтральный – по паре не имеется конкретного тренда
- * – среднее значение за последние две недели

График

- SMA (55) – Простая средняя скользящая за последние 55 периодов
- SMA (200) – Простая средняя скользящая за последние 200 периодов

Индикаторы

- MACD – Схождение/Расхождение средних скользящих (англ. Moving average convergence divergence) – индикатор силы и направления тренда
- RSI – Индекс относительной силы (англ. Relative strength index) – сравнивает величину недавнего прироста к недавним потерям в попытке определить условия, при которых актив «перепродан» или «перекуплен»
- Stochastic – Стохастический осциллятор – технический индикатор силы и направления тренда, который сравнивает цену закрытия валютной пары и её ценовой диапазон за установленный период времени
- ADX – Средний индекс направленного движения (англ. Average directional index) – индикатор силы тренда
- CCI – Индекс товарного канала (англ. Commodity channel index) – осциллятор, используемый в техническом анализе, чтобы помочь определить, когда пара «перекуплена» или «перепродана»
- SAR – Цена остановки и разворота (англ. Stop and reverse price) – трендовый индикатор – показывает направление тренда
- AROON – измеряет силу тренда и вероятность его продолжения
- Alligator – трендовый индикатор, который демонстрирует наличие тренда и его направление

Прогнозы

Третий квартиль – отделяет 25% самых высоких прогнозов

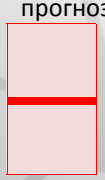

Второй квартиль – средняя цена, основанная на ожиданиях индустрии

Первый квартиль – отделяет 25% самых низких прогнозов

Анна Симонян
anna.simonyan@dukascopy.com

Катерина Фруле
katerina.frule@dukascopy.com

Наша аналитика:
Технический анализ
Короткие новости
Торговые идеи по фигурам
Квартальный отчёт
Прогнозы сообщества

Полезные ссылки:
FXSpider онлайн новости
ТВ
Вебинары
Графики
Индекс валют
CoT отчёты
Пивот уровни
Сентимент рынка
Экономический календарь
Сигналы

Оговорка

Вся информация в этой статье, включая мнения, показатели и графики, предоставлена только в целях ознакомления, и не может быть интерпретирована как финансовый совет. Dukascopy не несет ответственности за полноту или правильность любой информации, содержащейся в этой статье. Финансовые показатели, указанные в этой статье не были проверены компанией Dukascopy. Взгляды, мнения и анализы принадлежат авторам статьи, и не были согласованы с Dukascopy.

Dukascopy отказывается от любых гарантий, выраженных или подразумевающихся, но, не ограничиваясь этим, касательно пригодности для торговли или пригодности для определенной цели, в отношении всей информации в этой статье. Dukascopy не при каких обстоятельствах не несет ответственность за любые прямые, непрямые, косвенные, зависящие, непредвиденные, или любые другие убытки, понесенные в связи с использованием этой статьи.