DUKASCOPY
RESEARCH PRODUCTS

27/12/2016 USD/RUB EUR/USD GBP/USD USD/JPY XAU/USD



Технический Анализ

Рубль в начале торгов давит на доллар

вторник, 27 декабря 2016 г.

08:30 GMT

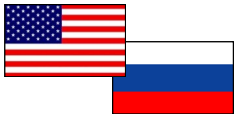

«В первой половине дня рубль получил поддержку от Банка России, который увеличил вливания валюты на денежный рынок, чтобы не допустить расширения объема спекулятивных операций во время выплат внешнего долга. В понедельник ЦБ предоставил банкам в кредит $5 млрд в рамках валютного РЕПО на 28 дней».
-Владислав Антонов (по материалам Regnum)

Обзор

Курс доллара США в начале сегодняшних торгов продолжает снижение против российского рубля, начавшееся вчера. Налоговый период в России завершился. После аукционов ЦБ в среду рубль скорее всего получит поддержку от аукционов Минфина. Хоть риски к ослаблению рубля на рынке существуют, на фоне дорожающей нефти на вторник рассматривается по доллару США возвращение к отметке 60.46 руб., где расположилась недельная S1. Сверху же валютная пара сдерживается недельной PP, которая расположилась на отметке 61.25.

Настроение трейдеров

Доля длинных позиций на рынке SWFX упала и на данный момент равна 72%.

Сентимент	Сегодня	Вчера	5 дней
Позиции	44%	48%	42%
Ордера	-32%	-24%	-24%

Индикатор	1 день	1 неделя	1 месяц
MACD (12; 26; 9)	FALSE	Продавать	Покупать
RSI (14)	Нейтрально	Нейтрально	Нейтрально
Stochastic (5; 3; 3)	Нейтрально	Продавать	Продавать
ADX (14)	Нейтрально	Продавать	Нейтрально
CCI (14)	Нейтрально	Покупать	Нейтрально
AROON (14)	Покупать	Покупать	Покупать
Alligator (13; 8; 5)	Продавать	Продавать	Покупать
SAR (0.02; 0.2)	Продавать	Продавать	Продавать
Агрегированный	↘	↘	→

USD/RUB Дневной график Текущая цена **60.77**



	Уровень	Обоснование
R3	63.23	Недельная R2; месячная S1
R2	62.02/61.83	20-дневная SMA; недельная R1
R1	61.66	Недельная PP
S1	60.91/60.46	Месячная S2; недельная S1
S2	59.88/57	Недельная S2; линия Боллинджера
S3	59.08/58.93	Месячная S3; недельная S3

Ослабление пары евро/доллар продолжится

вторник, 27 декабря 2016 г.

08:30 GMT

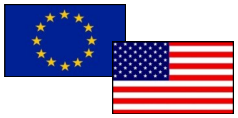

«Пара евро/доллар находится под влиянием двух мощных фундаментальных факторов - ужесточение в США и направленность на дальнейшее смягчение в еврозоне кредитно-денежных политик центральных банков».
–Артем Шашков (по материалам РБК)

Обзор

Отсутствие важных фундаментальных данных и рождественские праздники заставляют пару EUR/USD торговаться в боковом канале. По итогам торгов в понедельник, 26 декабря, наблюдалась очень низкая волатильность рынка с низким объемом. Завершились торги в пользу евро, который укрепился против доллара США на 9 пунктов, тогда как волатильность торгов составила 29 пунктов. Сегодня валютная пара торгуется преимущественно в разнонаправленном движении, между недельной PP и минимумов 2015 года на 1.0434/61.

Настроение трейдеров

Доля длинных позиций на рынке SWFX упала и на данный момент равняется 55%.

Сентимент	Сегодня	Вчера	5 дней
Позиции	10%	12%	14%
Ордера	-18%	-20%	-24%

Индикатор	1 день	1 неделя	1 месяц
MACD (12; 26; 9)	Продавать	Продавать	Продавать
RSI (14)	Нейтрально	Покупать	Нейтрально
Stochastic (5; 3; 3)	Продавать	Продавать	Продавать
ADX (14)	Нейтрально	Продавать	Продавать
CCI (14)	Нейтрально	Покупать	Покупать
AROON (14)	Покупать	Покупать	Покупать
Alligator (13; 8; 5)	Продавать	Продавать	Продавать
SAR (0.02; 0.2)	Продавать	Продавать	Продавать
Агрегированный	↘	↘	↘

EUR/USD Дневной график Текущая цена **1.0448**

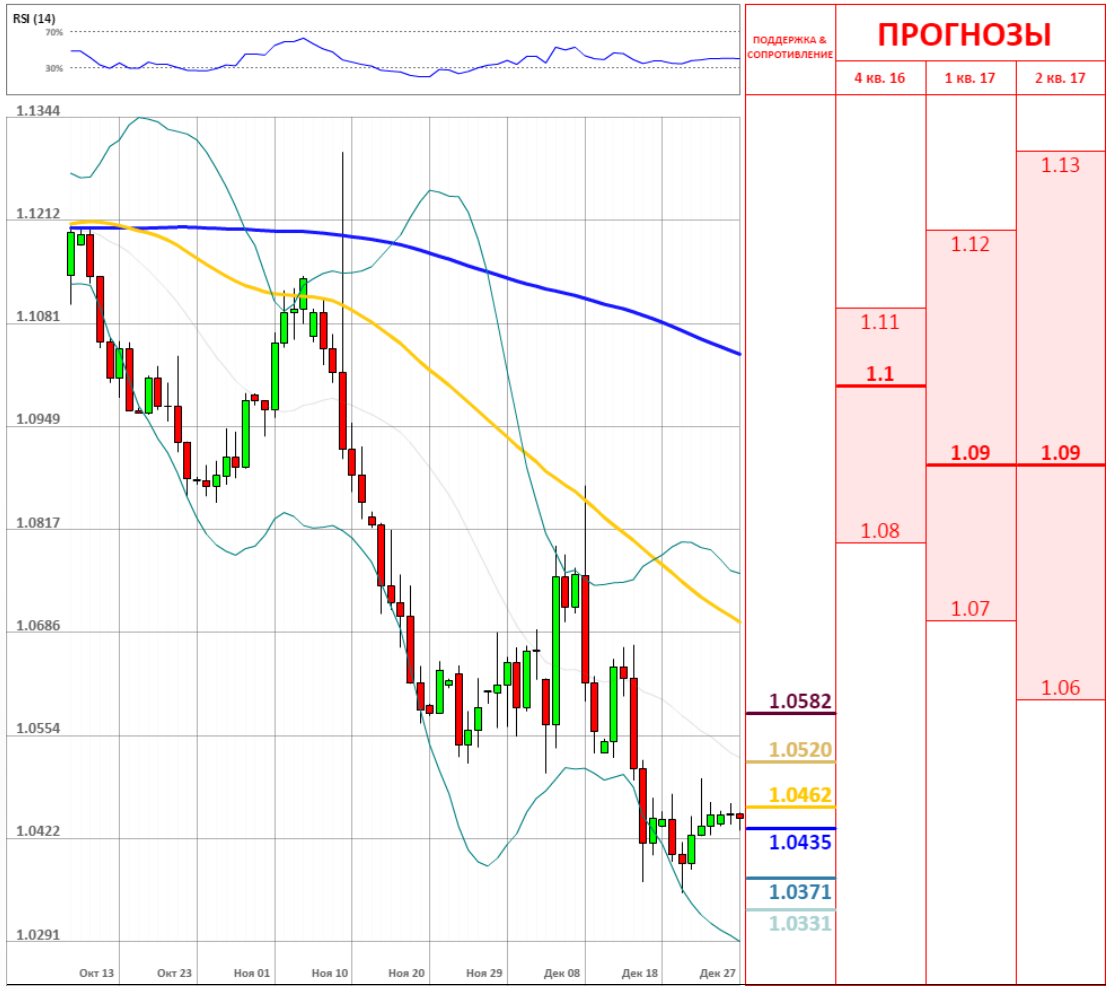

	Уровень	Обоснование
R3	1.0582	Недельная R2
R2	1.0520/28	минимум 2015; недельная R1; 20-дневная SMA
R1	1.0462	минимум 2015
S1	1.0435	Недельная PP
S2	1.0371	Недельная S1
S3	1.0331	Минимум 2003

У цены появился шанс на рост

вторник, 27 декабря 2016 г.

08:30 GMT

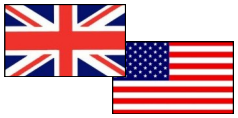

«Несмотря на два одинаковых и четких сигнала, в качестве подтверждения того, что на рынке форекс в данной валютной паре могут усилиться бычьи настроения, желательно дождаться пробоя зеркального уровня 1.2375, который может открыть путь к уровням 1.2425 и 1.2500».
–Fxteam (по материалам Fxteam)

Обзор

В конце прошлой недели были опубликованы оптимистичные данные по ВВП Великобритании и платежному балансу, однако фунт не воспользовался поддержкой. Согласно данным, рост ВВП страны в III квартале превысил прогнозы экспертов. Отчет по дефициту платежного баланса также продемонстрировал результаты, превышающие прогнозы экспертов. В пятницу пара GBP/USD оставалась в нисходящем канале, в то время как пробой уровня 1.23 только подтвердил медвежьи настроения на рынке. Ожидается, что если цена упадет ниже уровня 1.2250, новая волна продаж может направить фунт ниже 1.2200.

Настроение трейдеров

Доля длинных позиций на рынке SWFX поднялась и на данный момент равняется 63%.

Сентимент	Сегодня	Вчера	5 дней
Позиции	26%	22%	30%
Ордера	-14%	-8%	-18%

Индикатор	1 день	1 неделя	1 месяц
MACD (12; 26; 9)	Продавать	Продавать	Продавать
RSI (14)	Нейтрально	Нейтрально	Покупать
Stochastic (5; 3; 3)	Нейтрально	Продавать	Нейтрально
ADX (14)	Нейтрально	Продавать	Продавать
CCI (14)	Нейтрально	Нейтрально	Покупать
AROON (14)	Покупать	Покупать	Покупать
Alligator (13; 8; 5)	Продавать	Продавать	Продавать
SAR (0.02; 0.2)	Продавать	Продавать	Продавать
Агрегированный	↘	↘	→

GBP/USD Дневной график Текущая цена **1.2276**



	Уровень	Обоснование
R3	1.2456/63	Недельная R1; месячная PP
R2	1.2412	55-дневная SMA
R1	1.2343	Недельная PP
S1	1.2251	Месячная S1; Линия Боллинджера
S2	1.2198/83	Линия Боллинджера; недельная S1
S3	1.2069	Месячная S2

Пара немного укрепилась

вторник, 27 декабря 2016 г.

08:30 GMT

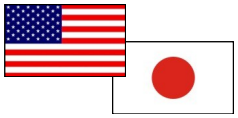

«Валютному рынку должно не хватать стимулов, поскольку крупные рынки в Азии, Европе и Северной Америке будут закрыты. Это говорит о том, что пара доллар-иена рискует опуститься ниже отметки в 117 иен за доллар».
– Владислав Гинько (по материалам Newvz.ru)

Обзор

Конец предыдущей недели в Японии совпал с праздником - Днем рождения императора, поэтому рынки в стране были закрыты. Отметим, что участники рынка закрывали длинные позиции по американской валюте в преддверии Рождества, что делало ее более уязвимой. Пара сейчас направляется к поддержке 117.00. После уверенного пробоя данной отметки, внимание трейдеров направится к уровню 116.00. Тем не менее, неспособность продолжить снижение может отправить цену вверх к отметкам 118.00 и 118.50.

Настроение трейдеров

Доля длинных позиций на рынке SWFX осталась неизменной и на данный момент равняется 46%.

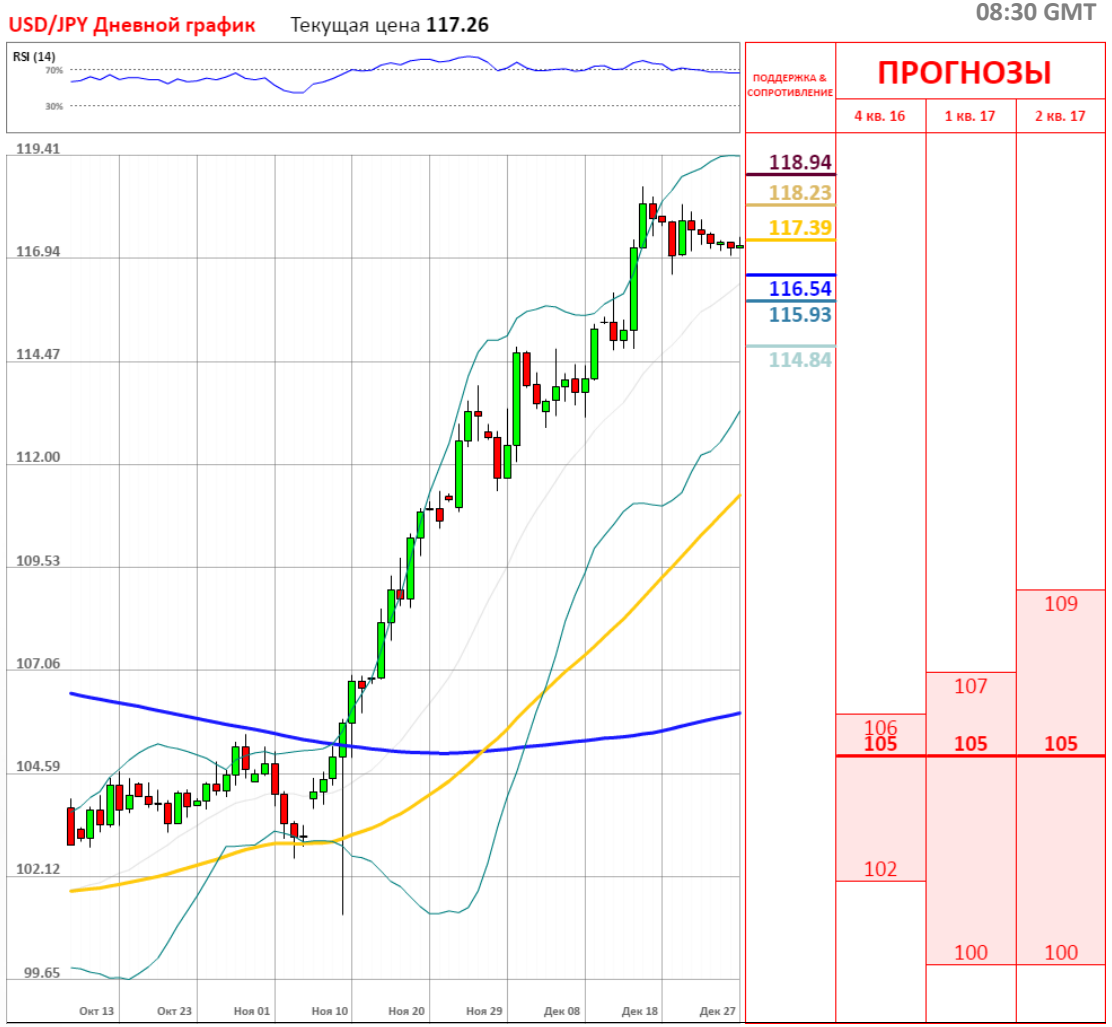

Сентимент	Сегодня	Вчера	5 дней
Позиции	-8%	-8%	-10%
Ордера	10%	12%	8%

Индикатор	1 день	1 неделя	1 месяц
MACD (12; 26; 9)	Покупать	Покупать	Продавать
RSI (14)	Нейтрально	Продавать	Нейтрально
Stochastic (5; 3; 3)	Нейтрально	Продавать	Покупать
ADX (14)	Покупать	Покупать	Покупать
CCI (14)	Нейтрально	Продавать	Нейтрально
AROON (14)	Покупать	Покупать	Покупать
Alligator (13; 8; 5)	Покупать	Покупать	Продавать
SAR (0.02; 0.2)	Продавать	Покупать	Покупать
Агрегированный	↗	↗	↗

	Уровень	Обоснование
R3	118.94/119.27	Месячная R1; недельная R2; линия Боллинджера
R2	118.23	Недельная R1
R1	117.39	Недельная PP
S1	116.54	Недельная S1
S2	115.93/70	Недельная S2; 20-дневная SMA
S3	114.84	Недельная S3

Dukascopy Bank SA, Route de Pre-Bois 20, Международный Центр Cointrin, Вход H, 1215 Женева 15, Швейцария тел: +41 (0) 22 799 4888, факс: +41 (0) 22 799 4880 research@dukascopy.com

Золото повышается в преддверии празднования Нового года

вторник, 27 декабря 2016 г.

08:30 GMT



«Главным фактором, движущим рынками, в настоящее время остаются новогодние празднования. В понедельник из-за католического Рождества многие торговые площадки, в том числе рынок золота, были закрыты. Биржи Австралии, Гонконга, Великобритании не работают вторую сессию подряд».
-Rosbalt (по материалам Rosbalt)

Обзор

Цена на золото в ходе торгов утром во вторник растет на фоне затишья на рынках после празднований католического Рождества и в преддверии новогодних выходных. Сегодня активность инвесторов остается слабой. На этом фоне объем торгов повсеместно значительно снижен. Инвесторы стараются не предпринимать рисковых шагов, на фоне чего растет спрос на более безопасные активы. Традиционно к их числу относится и золото. Таким образом, золото значительно растет и торгуется около отметки 1,144, усиленно тестируя недельную R2 на 1,150.

Настроение трейдеров

Доля длинных позиций на рынке SWFX упала и на данный момент равняется 59%.

XAU/USD Дневной график Текущая цена **1144.27**

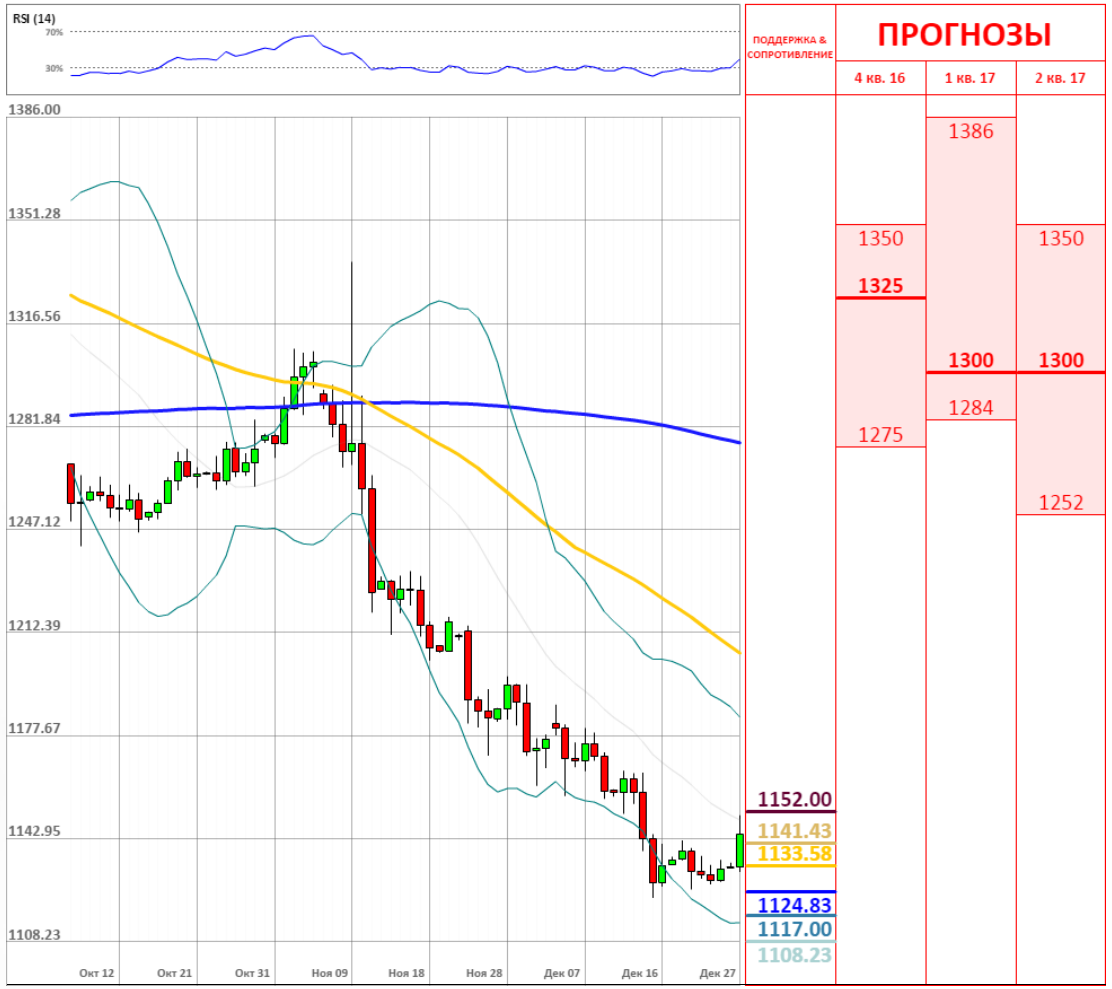

Сентимент	Сегодня	Вчера	5 дней
Позиции	18%	20%	20%
Ордера	20%	24%	16%

Индикатор	1 день	1 неделя	1 месяц
MACD (12; 26; 9)	Продавать	Продавать	Покупать
RSI (14)	Покупать	Покупать	Нейтрально
Stochastic (5; 3; 3)	Продавать	Нейтрально	Продавать
ADX (14)	Продавать	Продавать	Продавать
CCI (14)	Нейтрально	Покупать	Нейтрально
AROON (14)	Покупать	Покупать	Покупать
Alligator (13; 8; 5)	Продавать	Продавать	Нейтрально
SAR (0.02; 0.2)	Покупать	Продавать	Продавать
Агрегированный	→	→	→

	Уровень	Обоснование
R3	1,150/53	Недельная R2; 20-дневная SMA
R2	1,141.43	Недельная R1
R1	1,133.58	Недельная PP
S1	1,124.83	Недельная S1
S2	1,118/16	Недельная S2; месячная S1; линия Боллинджера
S3	1,108.23	Недельная S3

ОБЪЯСНЕНИЯ

Сигналы

- Покупать – пара фиксирует четкий восходящий тренд
- Продавать – пара фиксирует четкий нисходящий тренд
- Нейтральный – по паре не имеется конкретного тренда
- * – среднее значение за последние две недели

График

- SMA (55) – Простая средняя скользящая за последние 55 периодов
- SMA (200) – Простая средняя скользящая за последние 200 периодов

Индикаторы

- MACD – Схождение/Расхождение средних скользящих (англ. Moving average convergence divergence) – индикатор силы и направления тренда
- RSI – Индекс относительной силы (англ. Relative strength index) – сравнивает величину недавнего прироста к недавним потерям в попытке определить условия, при которых актив «перепродан» или «перекуплен»
- Stochastic – Стохастический осциллятор – технический индикатор силы и направления тренда, который сравнивает цену закрытия валютной пары и её ценовой диапазон за установленный период времени
- ADX – Средний индекс направленного движения (англ. Average directional index) – индикатор силы тренда
- CCI – Индекс товарного канала (англ. Commodity channel index) – осциллятор, используемый в техническом анализе, чтобы помочь определить, когда пара «перекуплена» или «перепродана»
- SAR – Цена остановки и разворота (англ. Stop and reverse price) – трендовый индикатор – показывает направление тренда
- AROON – измеряет силу тренда и вероятность его продолжения
- Alligator – трендовый индикатор, который демонстрирует наличие тренда и его направление

Прогнозы

Третий квартиль – отделяет 25% самых высоких прогнозов

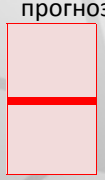

Второй квартиль – средняя цена, основанная на ожиданиях индустрии

Первый квартиль – отделяет 25% самых низких прогнозов

Анна Симонян
anna.simonyan@dukascopy.com

Катерина Фруле
katerina.frule@dukascopy.com

Наша аналитика:
Технический анализ
Короткие новости
Торговые идеи по фигурам
Квартальный отчёт
Прогнозы сообщества

Полезные ссылки:
FXSpider онлайн новости
ТВ
Вебинары
Графики
Индекс валют
CoT отчёты
Пивот уровни
Сентимент рынка
Экономический календарь
Сигналы

Оговорка

Вся информация в этой статье, включая мнения, показатели и графики, предоставлена только в целях ознакомления, и не может быть интерпретирована как финансовый совет. Dukascopy не несет ответственности за полноту или правильность любой информации, содержащейся в этой статье. Финансовые показатели, указанные в этой статье не были проверены компанией Dukascopy. Взгляды, мнения и анализы принадлежат авторам статьи, и не были согласованы с Dukascopy.

Dukascopy отказывается от любых гарантий, выраженных или подразумевающихся, но, не ограничиваясь этим, касательно пригодности для торговли или пригодности для определенной цели, в отношении всей информации в этой статье. Dukascopy не при каких обстоятельствах не несет ответственность за любые прямые, непрямые, косвенные, зависящие, непредвиденные, или любые другие убытки, понесенные в связи с использованием этой статьи.