
DUKASCOPY
Swiss Forex Bank & Marketplace
Ежедневная
Аналитика

Кратко о главном

Глобальный рынок акций застыл в ожидании завершения сегодняшней встречи представителей стран-экспортёров нефти. Европейские индексы акций незначительно растут после публикации позитивной статистики в Германии, где розничные продажи в октябре росли быстрее ожиданий рынка.

Долларовая корзина валют DXY продолжает корректироваться вниз, несмотря на выход сильной макроэкономической статистики в США вчера вечером. В центре внимания участников валютного рынка будет сегодня содержание отчёта ФРС о состоянии экономики США.

Обзор макроэкономических событий

Европейские индексы акций начали торговую сессию в среду с небольшого роста. Активность инвесторов продолжает оставаться низкой на фоне ожидания завершения очередной встречи представителей стран-экспортёров нефти (ОПЕК), которая сегодня начнётся в Вене. Члены картеля будут сегодня обсуждать возможность снижения объёмов добычи и распределения новых квот для стабилизации цен на нефтяном рынке. На наш взгляд, данное решение не будет принято по итогам заседания, так как между членами картеля сохраняются разногласия о мерах реализации программы по сокращению добычи. Помимо внутренних противоречий принять решение о сокращении добычи не дадут как позиция России, которая настаивает лишь на заморозке добываемых объемов, так и неопределенность, связанная с реализацией предвыборной программы Дональда Трампа, которая предполагает разработку месторождений, принадлежащих государству. Растущие опасения неблагоприятных итогов сегодняшней встречи ОПЕК стали причиной падения цен на нефть марки Brent за минувшие сутки ниже отметки $46. На текущий момент нефтяные контракты растут лишь на новостях о сокращении объемов сырой нефти в США больше ожиданий рынка.

Ожидаемая статистика

Дата	Время	Событие	Страна	Период	Прогноз	Предыдущ
30.11.2015	2:50	Промышл. производство (м/м)	Япония	октябрь	0,00%	0,60%
	2:50	Пром. производство (г/г)	Япония	октябрь	-1,30%	1,50%
	3:01	Инд. потребительской уверенности от GfK	Великобритания	ноябрь	-4	-3
	10:00	Розничные продажи (м/м)	Германия	октябрь	1,00%	-1,40%
	10:00	Розничные продажи (г/г)	Германия	октябрь	1,00%	0,40%
	10:45	ИЦП (м/м)	Франция	октябрь	--	0,10%
	10:45	ИЦП (г/г)	Франция	октябрь	--	-1,70%
	10:45	ИПЦ (м/м)	Франция	ноябрь	-0,10%	0,00%
	10:45	ИПЦ (г/г)	Франция	ноябрь	0,50%	0,40%
	11:55	Изменения уровня безработицы (000's)	Германия	ноябрь	-5k	-13k
	11:55	Заявки по безработице (с уч. сез.)	Германия	ноябрь	6,00%	6,00%
	15:00	Заявки на ипотеку от MBA	США	неделя	--	5,50%
	16:00	ИПЦ, еженед. (с н.г.)	Россия	неделя	--	4,90%
	16:00	ИПЦ (нд/нд)	Россия	неделя	--	0,20%
	16:15	Изменение числа занятых от ADP	США	ноябрь	160k	147k
	16:30	Личные доходы	США	октябрь	0,40%	0,30%
	16:30	Личные расходы	США	октябрь	0,50%	0,50%
	16:30	Фактич. личные расходы	США	октябрь	0,30%	0,30%
	16:30	Дефлятор личн. потреб. рсхд (м/м)	США	октябрь	0,30%	0,20%
	16:30	Дефлятор личн. потреб. рсхд (г/г)	США	октябрь	1,50%	1,20%
	16:30	Основ. личн. потреб. рсхд (м/м)	США	октябрь	0,10%	0,10%
	16:30	Основ. личн. потреб. рсхд (г/г)	США	октябрь	1,70%	1,70%
	17:45	Инд. деловой активности Chicago PMI	США	ноябрь	52,5	50,6
	18:00	Незавершенные продажи на рынке жилья (м/м)	США	октябрь	0,10%	1,50%
	18:00	Незавершенные сделки по продаже жилья, (г/г)	США	октябрь	--	2,00%
	22:00	Отчет ФРС "Бежевая книга"	США			

Источник: Bloomberg

Долговой рынок России

На рынке облигаций также наблюдается затишье и снижение волатильности котировок. Гособлигации европейских стран торгуются разнонаправленно. За минувшие сутки доходности американских казначейских облигаций также не изменились в ожидании публикации отчета ФРС «Бежевая книга», в котором описывается текущее состояние экономической активности в различных округах США.

Доходность ОФЗ серии 26207 с погашением в 2017 году не изменилась за последнее время и колеблется вблизи отметки 8,89%. Сегодня Минфин РФ разместит два выпуска ОФЗ на общую сумму 30 млрд руб. В целом активность инвесторов на рынке облигаций будет низкой в ожидании завершения очередного заседания ОПЕК.

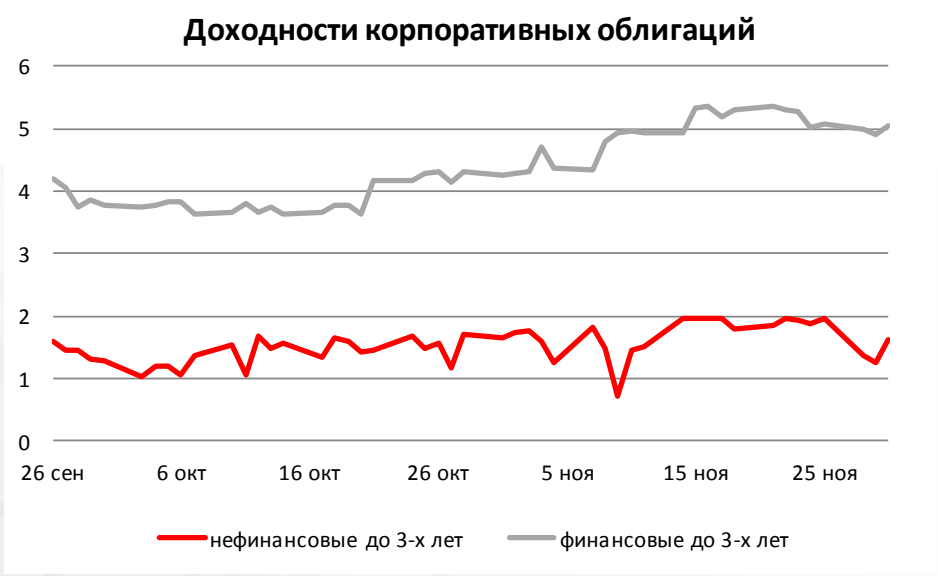

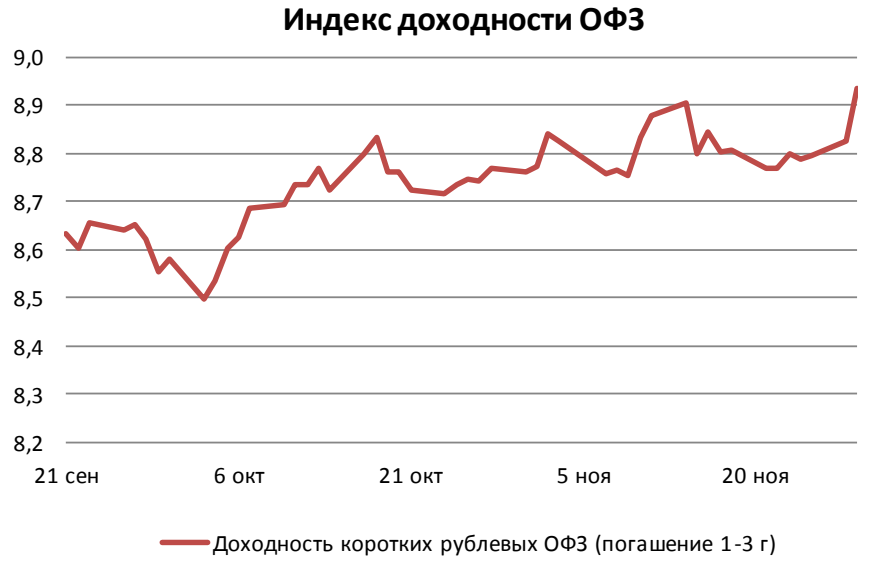

Источник: Bloomberg

Валютный рынок

Курс китайского юаня относительно доллара растет пятый день подряд, отступая от многолетних минимумов. Участники рынка связывают данное укрепление с действиями Народного банка Китая, который начал активно сокращать ликвидность в банковской системе для стабилизации курса национальной валюты.

Курс рубля растет относительно доллара на 14 копеек, поднявшись до отметки 65 руб/долл и двигаясь вверх вслед за нефтяными контрактами.

Индекс доллара США

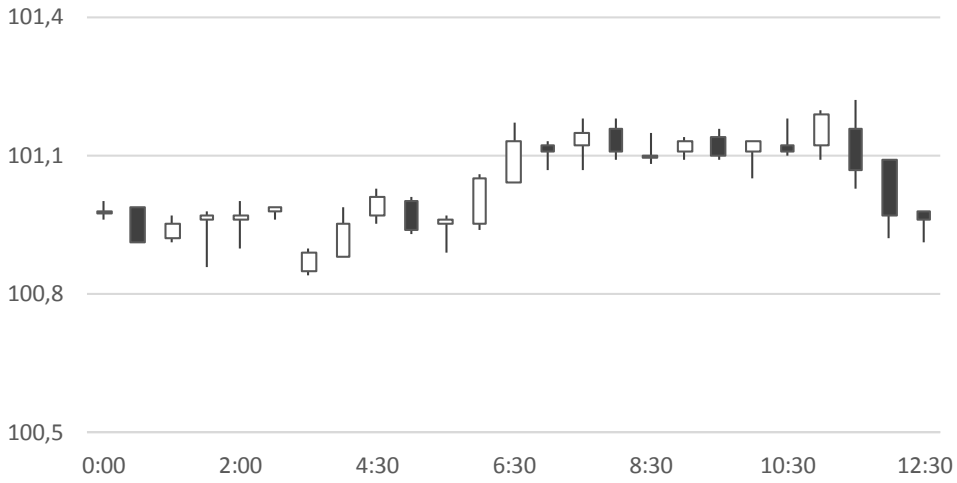

Источник: Bloomberg

Валютный рынок

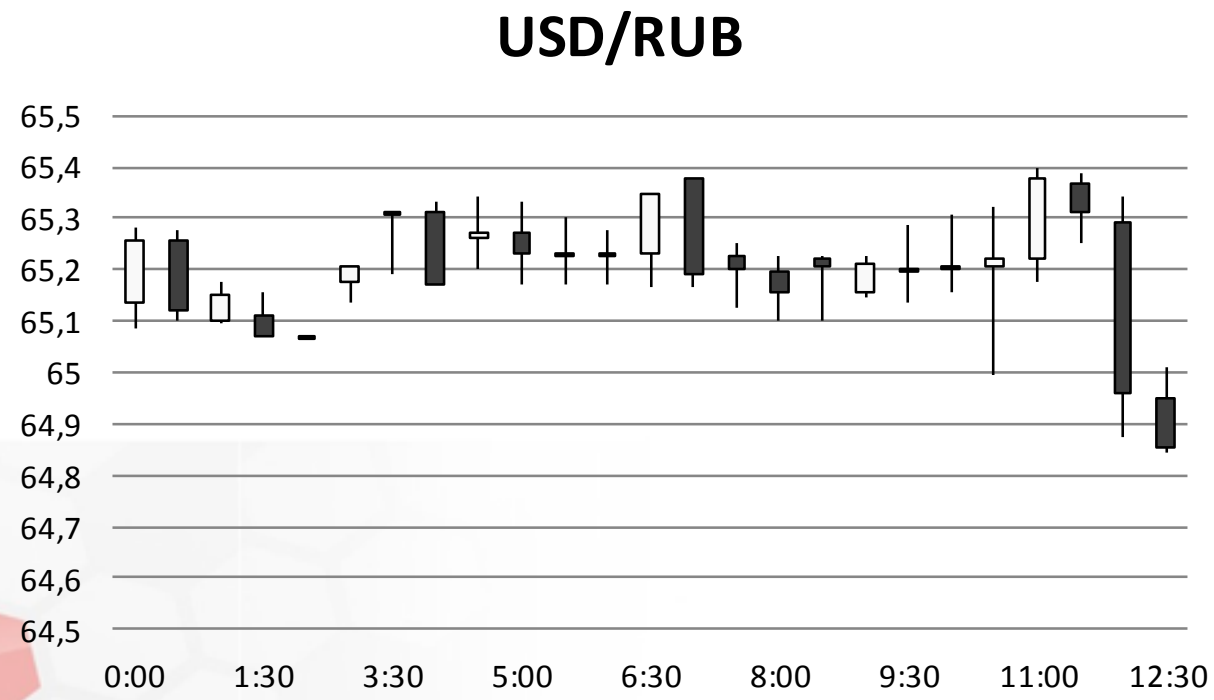

Источник: Bloomberg

Валютный рынок

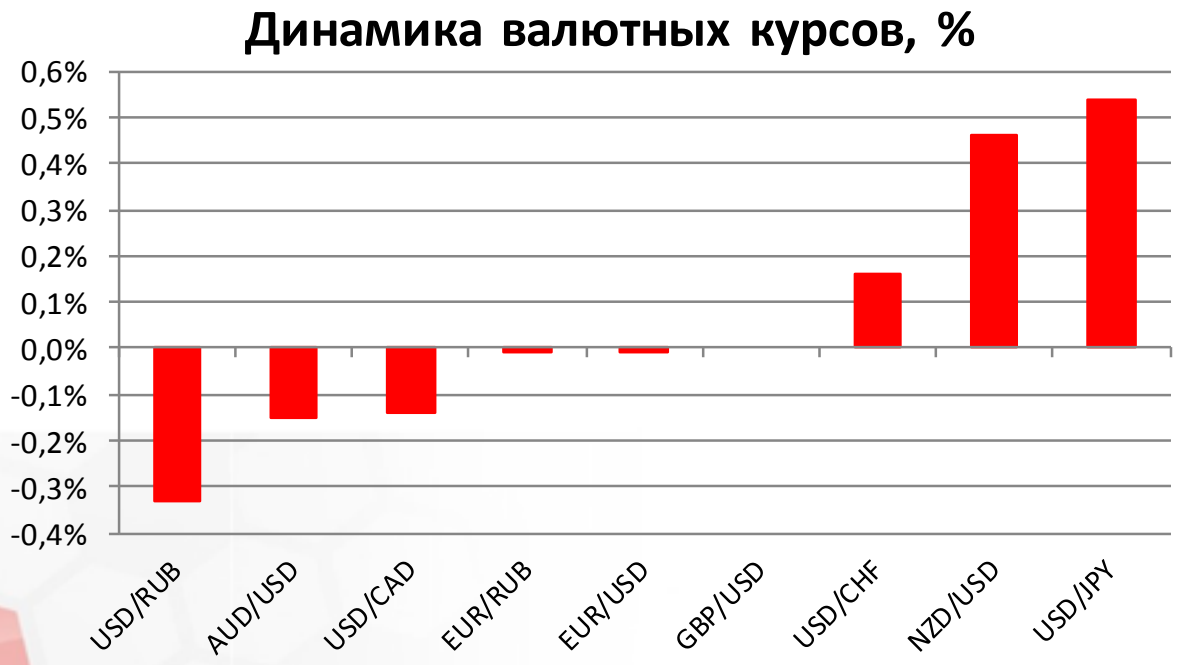

Источник: Bloomberg

Фондовый рынок

Вслед за ценами на нефть сегодня растут и российские индексы акций. Индекс ММВБ прибавляет 0,2%, поднявшись до отметки 2090 пунктов. Индекс РТС растет на 0,8%, поднявшись до уровня 1014 пунктов. Лучше рынка выглядят акции «Аэрофлота» на фоне публикации сильных финансовых результатов за 9 месяцев текущего года.

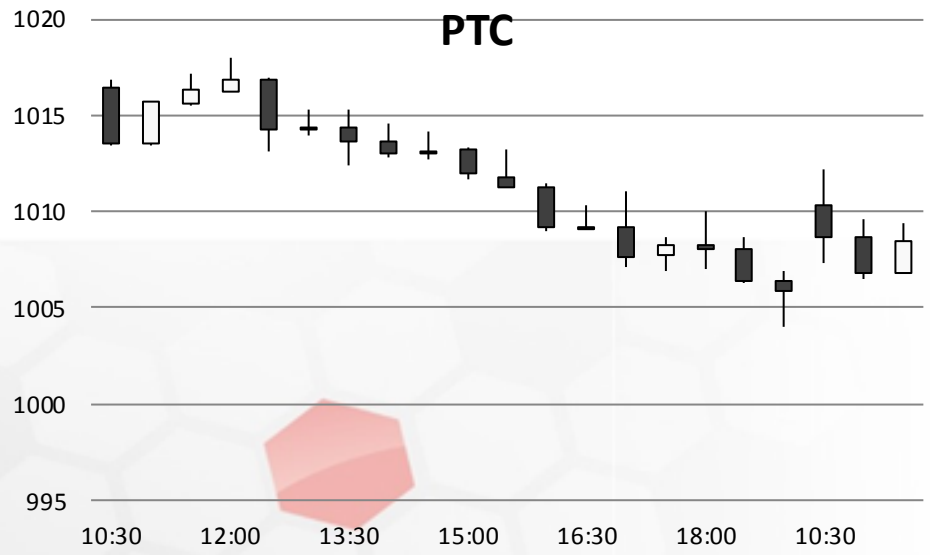

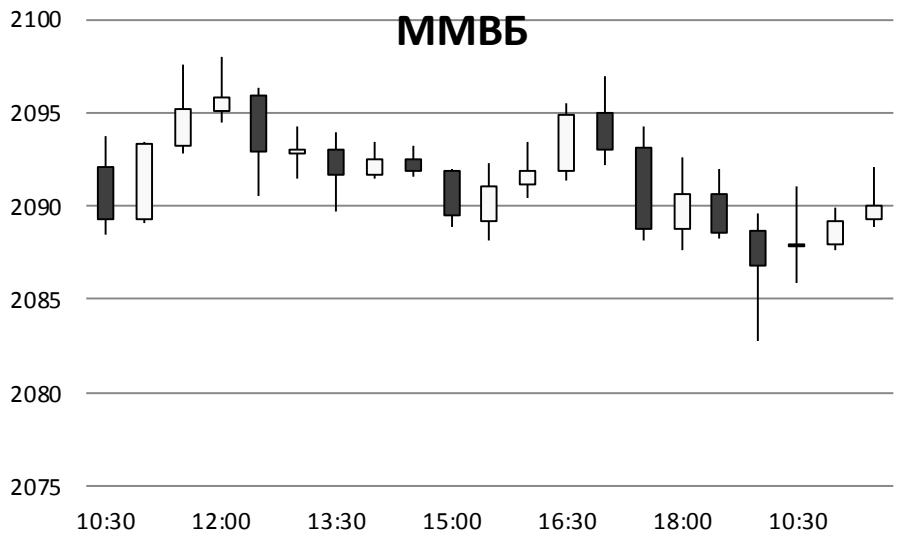

Источник: ММВБ, Bloomberg

Фондовый рынок

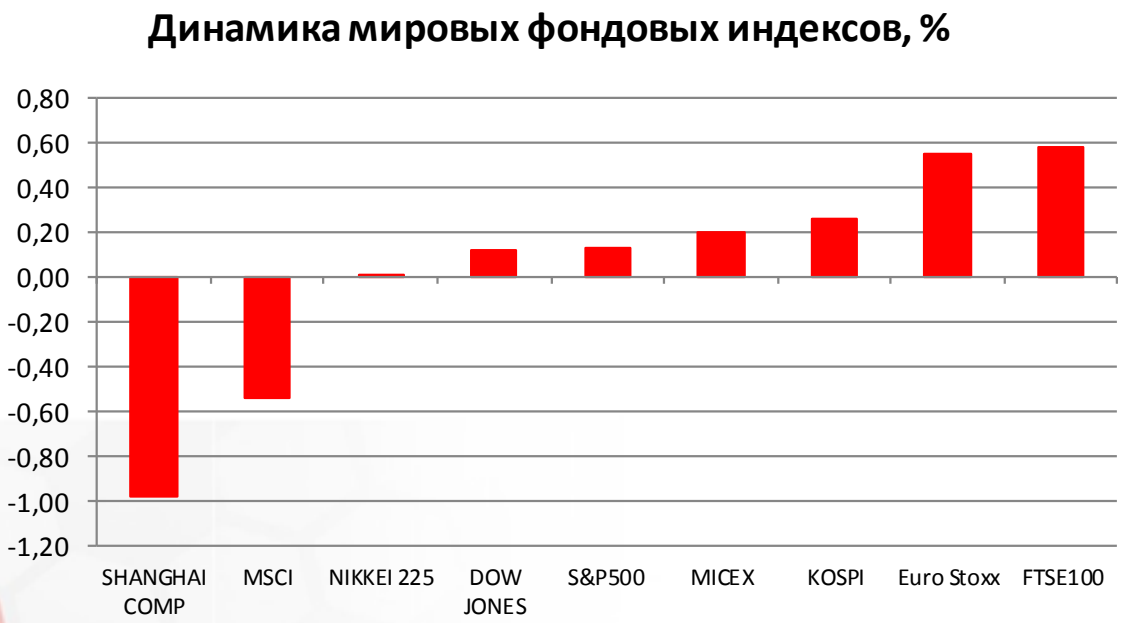

Источник: ММВБ, Bloomberg

Максим Гесин
maksims.gesins@dukascopy.com

Ярослав Смирнов
jaroslavs.smirnovs@dukascopy.com

Евгения Григорчук
yevgeniya.grygorchuk@dukascopy.com

Наша аналитика:
Технический анализ
Короткие новости
Торговые идеи по фигурам
Квартальный отчёт
Прогнозы сообщества

Полезные ссылки:
FXSpider онлайн новости
ТВ
Вебинары
Графики
Индекс валют
CoT отчёты
Пивот уровни
Сентимент рынка
Экономический календарь
Сигналы

Оговорка
Вся информация в этой статье, включая мнения, показатели и графики, предоставлена только в целях ознакомления, и не может быть интерпретирована как финансовый совет. Dukascopy не несет ответственности за полноту или правильность любой информации, содержащейся в этой статье. Финансовые показатели, указанные в этой статье не были проверены компанией Dukascopy. Взгляды, мнения и анализы принадлежат авторам статьи, и не были согласованны с Dukascopy.

Dukascopy отказывается от любых гарантий, выраженных или подразумевающихся, но, не ограничиваясь этим, касательно пригодности для торговли или пригодности для определенной цели, в отношении всей информации в этой статье. Dukascopy не при каких обстоятельствах не несет ответственность за любые прямые, непрямые, косвенные, зависящие, непредвиденные, или любые другие убытки, понесенные в связи с использованием этой статьи.