DUKASCOPY
RESEARCH PRODUCTS

28/11/2016 USD/RUB EUR/USD GBP/USD USD/JPY XAU/USD



Технический Анализ

Рубль в режиме ожидания

понедельник, 28 ноября 2016 г.
07:30 GMT

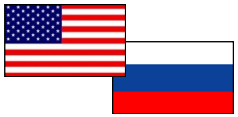

«Против рубля сегодня действует ряд мощных факторов. Пока ожидания от встречи ОПЕК поддерживают «быков» на нефтяном рынке. Но как только станет ясно, что никто из членов картеля сокращать добычу не собирается, игроки начнут фиксировать прибыль и выходить из нефтяных фьючерсов».
–Андрей Бунич (по материалам Rambler)

Обзор

До начала календарной зимы осталось всего лишь два дня. И это тревожит, так как декабрь в России традиционно отличается повышенной турбулентностью на валютном рынке. Рубль падает к доллару уже пятый день. Сейчас на валюту давит дешевеющая нефть. В пятницу стало известно, что сорвалась встреча экспертов ОПЕК и стран, не входящих в картель, запланированная на 28 ноября. Это значит, что договориться о заморозке, скорее всего, не удастся, и нефтяные котировки продолжат откатываться назад, что непосредственно окажет давление на курс рубля. Так же рубль толкает вниз ожидаемое повышение ФРС ключевой ставки.

Настроение трейдеров

Доля длинных позиций на рынке SWFX поднялась и на данный момент равна 72%.

Сентимент	Сегодня	Вчера	5 дней
Позиции	44%	42%	42%
Ордера	6%	2%	6%

Индикатор	1 день	1 неделя	1 месяц
MACD (12; 26; 9)	FALSE	Продавать	Покупать
RSI (14)	Нейтрально	Нейтрально	Нейтрально
Stochastic (5; 3; 3)	Продавать	Продавать	Продавать
ADX (14)	Нейтрально	Нейтрально	Нейтрально
CCI (14)	Нейтрально	Нейтрально	Нейтрально
AROON (14)	Покупать	Покупать	Покупать
Alligator (13; 8; 5)	Покупать	Продавать	Покупать
SAR (0.02; 0.2)	Продавать	Покупать	Продавать
Агрегированный	→	→	→

USD/RUB Дневной график Текущая цена **65.16**



	Уровень	Обоснование
R3	66.93	Недельная R3
R2	65.81/94	Линия Боллинджера; недельная R2
R1	65.41/59/65	Недельная R1; 200-дневная SMA; месячная R3
S1	64.58/43/29/12	Месячная R2; недельная PP; 20/100-дневная SMA
S2	63.96/90	Месячная R1; недельная S1
S3	63.62/64	55-дневная SMA

Евро/доллар продолжает восходящее движение

понедельник, 28 ноября 2016 г.

07:30 GMT

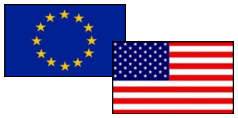

«Сценарий достижения паритета в паре доллар/евро может быть реализован в ближайшие месяцы. Ускорить этот процесс могут решительные намерения ФРС США по ужесточению денежно-кредитной политики, бегство капитала из рисковых активов».
–Владимир Зотов (по материалам Izvestia)

Обзор

Европейская валюта продолжила свою восходящую тенденцию против доллара США на торгах в пятницу, 25 ноября, несмотря на разнообразную фундаментальную статистику по еврозоне, которая не оказала особой поддержки валюте. Завершились торги в пользу евро, который укрепился против доллара США на 40 пунктов, тогда как волатильность торгов составила 92 пункта. Сегодня валютная пара продолжает свое восходящее движение, где мы наблюдаем пересечение уровня 1.0632, на которой расположилась недельная S1.

Настроение трейдеров

Доля длинных позиций на рынке SWFX осталась неизменной и на данный момент равняется 56%.

Сентимент	Сегодня	Вчера	5 дней
Позиции	12%	12%	14%
Ордера	-18%	-20%	-26%

Индикатор	1 день	1 неделя	1 месяц
MACD (12; 26; 9)	Продавать	Продавать	Продавать
RSI (14)	Нейтрально	Покупать	Нейтрально
Stochastic (5; 3; 3)	Продавать	Продавать	Продавать
ADX (14)	Продавать	Продавать	Продавать
CCI (14)	Нейтрально	Покупать	Покупать
AROON (14)	Покупать	Покупать	Покупать
Alligator (13; 8; 5)	Продавать	Продавать	Продавать
SAR (0.02; 0.2)	Продавать	Продавать	Покупать
Агрегированный	↘	↘	→

EUR/USD Дневной график Текущая цена **1.0664**

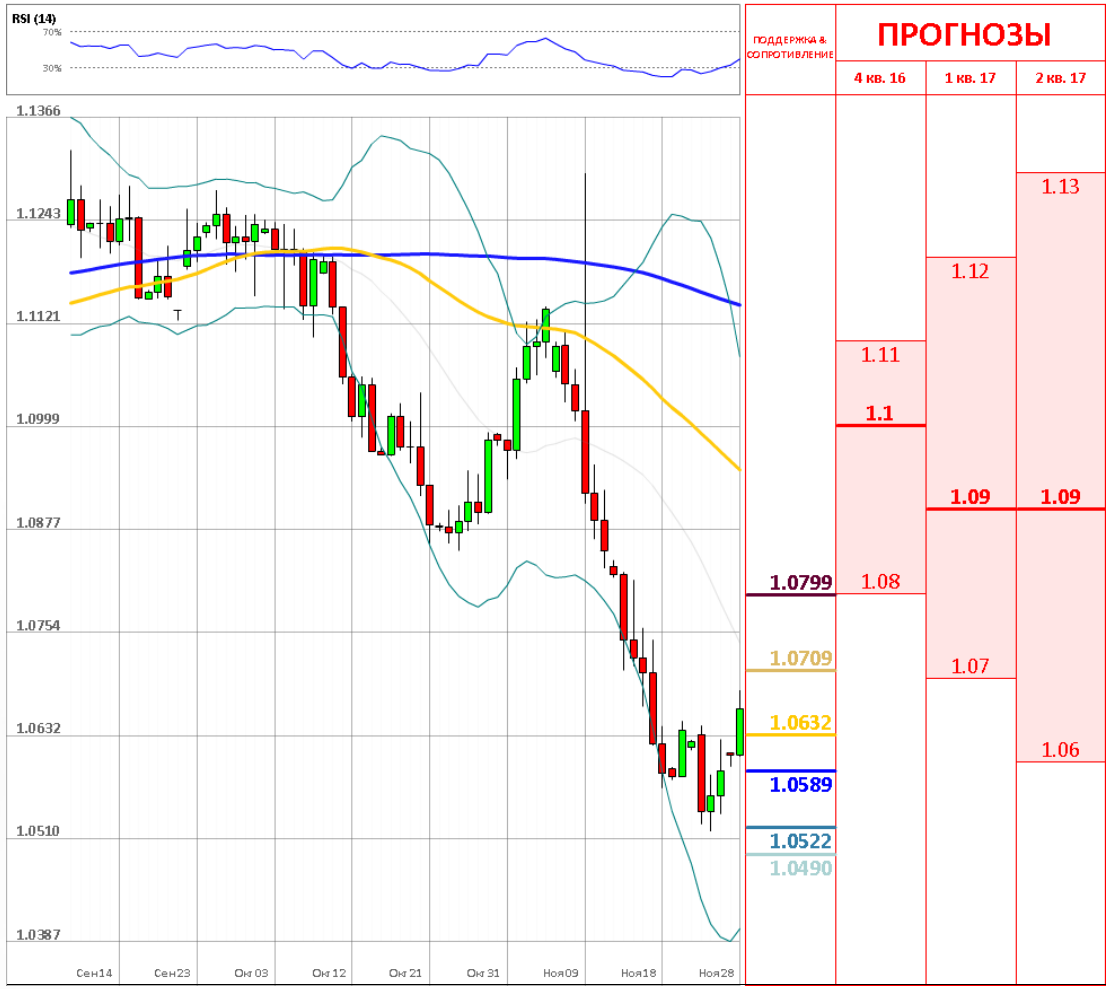

	Уровень	Обоснование
R3	1.0799/1.0822	Недельная R3; месячная S1; минимум Марта
R2	1.0709/47	Минимум Января; недельная R2; 20-дневная SMA
R1	1.0632/59	Месячная R2; линия тренда; недельная R1
S1	1.0589	Недельная PP
S2	1.0522/20	Недельная S1; минимумы Декабря и Апреля 2015
S3	1.0490	Линия тренда

Пара GBP/USD продолжает расти

понедельник, 28 ноября 2016 г.

07:30 GMT

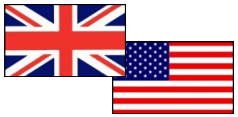

«Фунт остаётся на 10% ниже против евро по сравнению с уровнем, который был до референдума в Великобритании по членству в ЕС».
–FX Euroclub (по материалам FX Euroclub)

Обзор

Британский фунт уже четвертый день подряд демонстрирует нам восходящее движение против американского доллара. Валютная пара не прервала свое коррекционное движение вверх и сегодня. Таким образом, пара GBP/USD сейчас торгуется около уровня 1.2495, а волатильность торгов была в диапазоне 1.2532-1.2459. Сверху пара сдерживается 55-дневной SMA и недельной R1, которая расположились на уровнях и 1.2558 и 1.2568, а снизу пара поддерживается недельной PP и 20-дневной SMA, которые расположились на отметках 1.2443 и 1.2440.

Настроение трейдеров

Доля длинных позиций на рынке SWFX упала и на данный момент равняется 61%.

Сентимент	Сегодня	Вчера	5 дней
Позиции	22%	26%	50%
Ордера	-22%	-20%	-16%

Индикатор	1 день	1 неделя	1 месяц
MACD (12; 26; 9)	Покупать	Продавать	Продавать
RSI (14)	Нейтрально	Нейтрально	Покупать
Stochastic (5; 3; 3)	Покупать	Покупать	Нейтрально
ADX (14)	Нейтрально	Продавать	Продавать
CCI (14)	Нейтрально	Нейтрально	Покупать
AROON (14)	Покупать	Покупать	Покупать
Alligator (13; 8; 5)	Покупать	Продавать	Продавать
SAR (0.02; 0.2)	Покупать	Продавать	Продавать
Агрегированный	↑	↘	→



	Уровень	Обоснование
R3	1.2768/1.2835	Недельная R3; Линия тренда; месяячная R1; 100-дневная SMA
R2	1.2641/69	23.60% Фибо; недельная R2
R1	1.2558/1.2607	55-дневная SMA; недельная R1; линия Боллинджера
S1	1.2444/40	20-дневная SMA; недельная PP
S2	1.2397/67	Линия тренда; месячная PP; недельная S1
S3	1.2281	линия Боллинджера

Иена дорожает к доллару на фоне ожиданий встречи ОПЕК

понедельник, 28 ноября 2016 г.

07:30 GMT

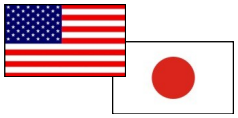

«Все очень, очень нервничают по поводу сценария дальнейшего развития рынка нефти, и вы видите, как это отражается на чувствительной паре доллар-иена».
–Стивен Иннес (по материалам Forbes.kz)

Обзор

Валютная пара USD/JPY начала новую неделю со снижения, и, хотя часть потерь можно списать на условия пониженной ликвидности, интерес к фиксации прибыли, проявившийся в пятницу, определенно усилился. Курс иены к доллару растет на фоне увеличения спроса на более безопасные активы в связи с неопределенностью вокруг ожидаемого соглашения ОПЕК по ограничению добычи нефти. Таким образом, пара уже сумела пересечь недельную PP, которая расположилась на уровне 112.48. Следующей целью для пары выступает недельная S1 на 111.07.

Настроение трейдеров

Доля длинных позиций на рынке SWFX поднялась и на данный момент равняется 38%.

Сентимент	Сегодня	Вчера	5 дней
Позиции	-24%	-40%	-34%
Ордера	-8%	-16%	-16%

Индикатор	1 день	1 неделя	1 месяц
MACD (12; 26; 9)	Покупать	Продавать	Продавать
RSI (14)	Продавать	Нейтрально	Нейтрально
Stochastic (5; 3; 3)	Продавать	Покупать	Покупать
ADX (14)	Покупать	Нейтрально	Продавать
CCI (14)	Нейтрально	Продавать	Нейтрально
AROON (14)	Покупать	Покупать	Покупать
Alligator (13; 8; 5)	Покупать	Нейтрально	Продавать
SAR (0.02; 0.2)	Покупать	Покупать	Покупать
Агрегированный	↗	→	→

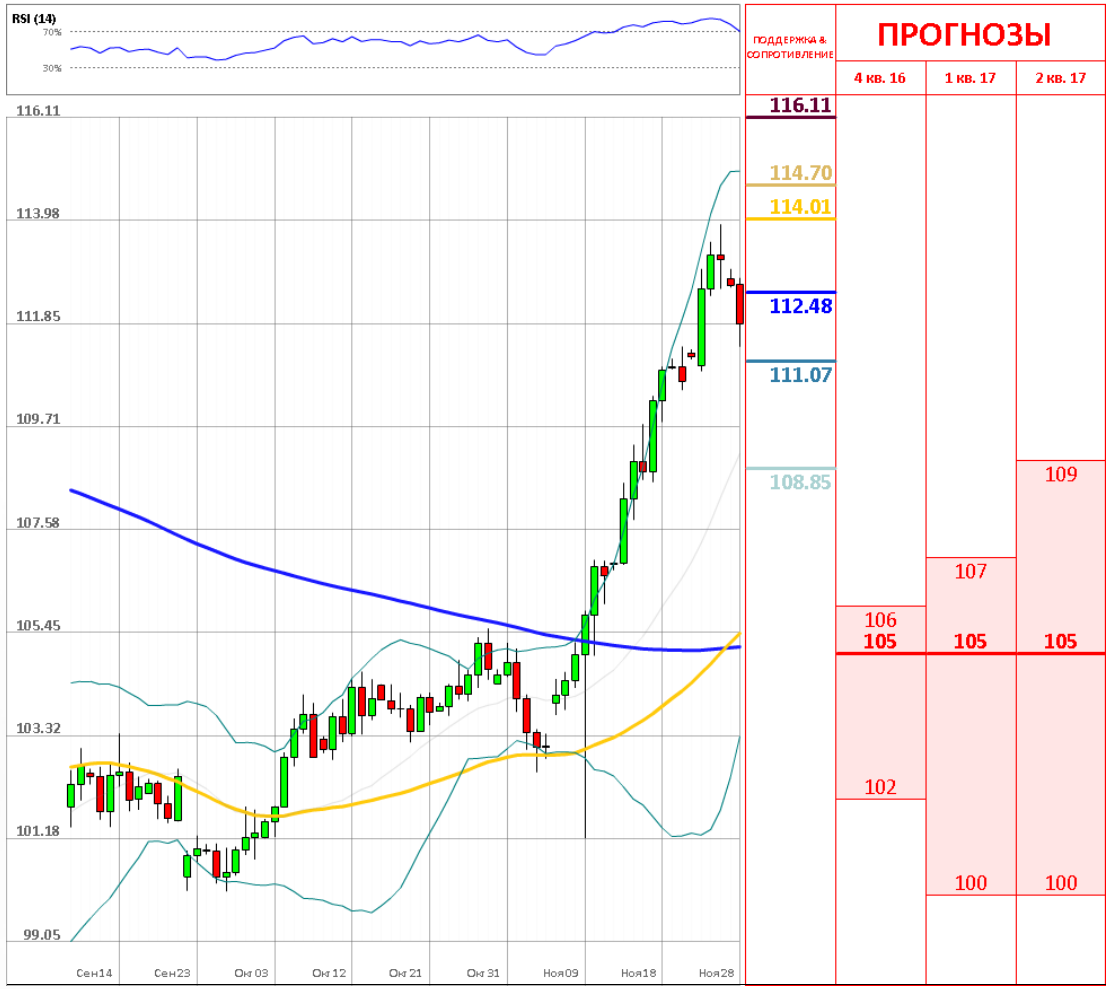

	Уровень	Обоснование
R3	116.11	Недельная R2
R2	114.70/115.08	Недельная R1; линия тренда; линия Боллинджера
R1	114.01	23.60%
S1	112.48	Недельная PP
S2	111.07/110.82	Недельная S1; месячная R3
S3	108.85	Недельная S2

Золото прибавляет в цене на спросе на безопасные активы

понедельник, 28 ноября 2016 г.

07:30 GMT



«Дополнительную поддержку золоту в понедельник оказывает увеличение спроса на более безопасные активы. Это связано с неопределенностью вокруг перспектив достижения ОПЕК окончательного соглашения по ограничению добычи нефти».
-1prime (по материалам Forexpf)

Обзор

Цена на золото повышается в ходе торгов утром в понедельник на фоне удешевления американской национальной валюты и роста спроса на более безопасные активы. Более того, дополнительную поддержку золоту в понедельник оказывает увеличение спроса на более безопасные активы. Это связано с неопределенностью вокруг перспектив достижения ОПЕК окончательного соглашения по ограничению добычи нефти. Таким образом, золото сейчас торгуется около отметки 1,196, где пара уже успела пересечь недельную PP, которая расположилась на уровне 1,191.

Настроение трейдеров

Доля длинных позиций на рынке SWFX осталась неизменной и на данный момент равняется 58%.

Сентимент	Сегодня	Вчера	5 дней
Позиции	16%	16%	14%
Ордера	18%	6%	6%

Индикатор	1 день	1 неделя	1 месяц
MACD (12; 26; 9)	Продавать	Продавать	Покупать
RSI (14)	Покупать	Нейтрально	Нейтрально
Stochastic (5; 3; 3)	Продавать	Продавать	Продавать
ADX (14)	Продавать	Нейтрально	Продавать
CCI (14)	Покупать	Покупать	Нейтрально
AROON (14)	Покупать	Покупать	Покупать
Alligator (13; 8; 5)	Продавать	Продавать	Покупать
SAR (0.02; 0.2)	Продавать	Продавать	Покупать
Агрегированный	↘	↘	↗

XAU/USD Дневной график Текущая цена **1195.82**

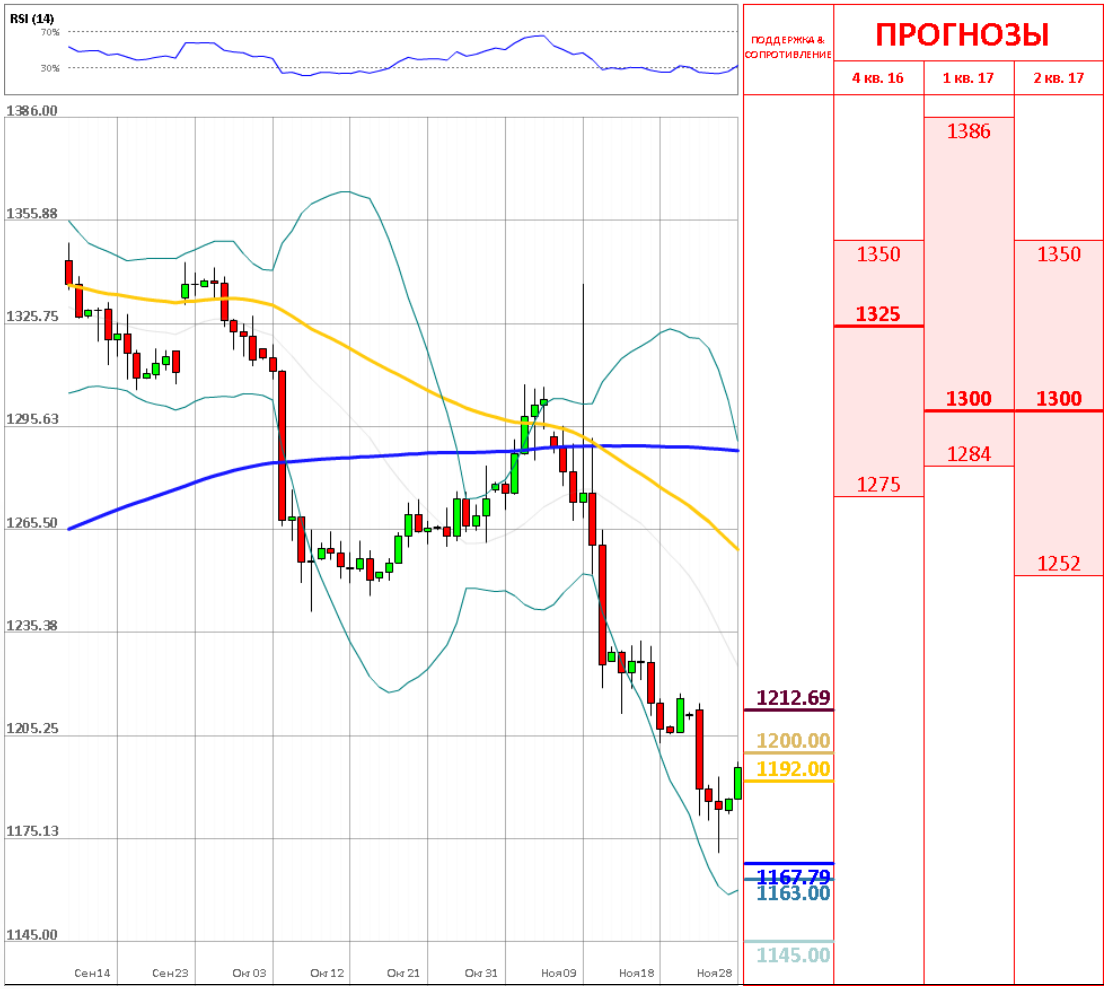

	Уровень	Обоснование
R3	1,212.89	Недельная R1
R2	1,200/01	минимум Мая; месячная S2
R1	1,192/94	Линия тренда; недельная PP
S1	1,167.79	Линия тренда
S2	1,163/60	Недельная S1; месячная S3
S3	1,145/42	Линия тренда; линия Боллинджера; недельная S2

ОБЪЯСНЕНИЯ

Сигналы

- Покупать – пара фиксирует четкий восходящий тренд
- Продавать – пара фиксирует четкий нисходящий тренд
- Нейтральный – по паре не имеется конкретного тренда
- * – среднее значение за последние две недели

График

- SMA (55) – Простая средняя скользящая за последние 55 периодов
- SMA (200) – Простая средняя скользящая за последние 200 периодов

Индикаторы

- MACD – Схождение/Расхождение средних скользящих (англ. Moving average convergence divergence) – индикатор силы и направления тренда
- RSI – Индекс относительной силы (англ. Relative strength index) – сравнивает величину недавнего прироста к недавним потерям в попытке определить условия, при которых актив «перепродан» или «перекуплен»
- Stochastic – Стохастический осциллятор – технический индикатор силы и направления тренда, который сравнивает цену закрытия валютной пары и её ценовой диапазон за установленный период времени
- ADX – Средний индекс направленного движения (англ. Average directional index) – индикатор силы тренда
- CCI – Индекс товарного канала (англ. Commodity channel index) – осциллятор, используемый в техническом анализе, чтобы помочь определить, когда пара «перекуплена» или «перепродана»
- SAR – Цена остановки и разворота (англ. Stop and reverse price) – трендовый индикатор – показывает направление тренда
- AROON – измеряет силу тренда и вероятность его продолжения
- Alligator – трендовый индикатор, который демонстрирует наличие тренда и его направление

Прогнозы

Третий квартиль – отделяет 25% самых высоких прогнозов

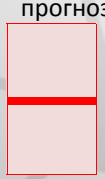

Второй квартиль – средняя цена, основанная на ожиданиях индустрии

Первый квартиль – отделяет 25% самых низких прогнозов

Анна Симонян

anna.simonyan@dukascopy.com

Катерина Фруле

katerina.frule@dukascopy.com

Наша аналитика:

Технический анализ
Короткие новости
Торговые идеи по фигурам
Квартальный отчёт
Прогнозы сообщества

Полезные ссылки:

FXSpider онлайн новости
ТВ
Вебинары
Графики
Индекс валют
CoT отчёты
Пивот уровни
Сентимент рынка
Экономический календарь
Сигналы

Оговорка

Вся информация в этой статье, включая мнения, показатели и графики, предоставлена только в целях ознакомления, и не может быть интерпретирована как финансовый совет. Dukascopy не несет ответственности за полноту или правильность любой информации, содержащейся в этой статье. Финансовые показатели, указанные в этой статье не были проверены компанией Dukascopy. Взгляды, мнения и анализы принадлежат авторам статьи, и не были согласованы с Dukascopy.

Dukascopy отказывается от любых гарантий, выраженных или подразумевающихся, но, не ограничиваясь этим, касательно пригодности для торговли или пригодности для определенной цели, в отношении всей информации в этой статье. Dukascopy не при каких обстоятельствах не несет ответственность за любые прямые, непрямые, косвенные, зависящие, непредвиденные, или любые другие убытки, понесенные в связи с использованием этой статьи.