DUKASCOPY
RESEARCH PRODUCTS

22/11/2016 USD/RUB EUR/USD GBP/USD USD/JPY XAU/USD



Технический Анализ

Рубль снова открылся сильным ростом

вторник, 22 ноября 2016 г.
07:30 GMT

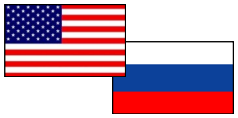

«Новая неделя началась удачно для рубля, который подорожал против главных конкурентов. Драйвером роста послужило впечатляющее ралли на рынке нефти, где баррель Brent обновил максимумы ноября выше $50, набрав с открытия недели более 7%».
–Игорь Ковалев (по материалам РБК)

Обзор

Рубль во вторник открылся сильным ростом против доллара благодаря увеличению цен на нефть, которое продолжается уже не первый день. Тем не менее, вчера валютная пара не смогла удержать позитивную динамику, и к концу дня пара значительно снизилась. Сегодня первые сделки по доллару США прошли в диапазоне 63.61-63.73 рубля, а сейчас курс составляет 63.69, что на 10 копеек ниже уровня предыдущего закрытия. Таким образом, валютная пара сейчас пытается закрепиться выше 55-дневной SMA и недельной S1, которые расположились на отметках 63.60 и 63.64.

Настроение трейдеров

Доля длинных позиций на рынке SWFX осталась и на данный момент равна 73%.

Сентимент	Сегодня	Вчера	5 дней
Позиции	46%	46%	44%
Ордера	-8%	8%	12%

Индикатор	1 день	1 неделя	1 месяц
MACD (12; 26; 9)	FALSE	Продавать	Покупать
RSI (14)	Нейтрально	Нейтрально	Нейтрально
Stochastic (5; 3; 3)	Продавать	Продавать	Продавать
ADX (14)	Нейтрально	Нейтрально	Нейтрально
CCI (14)	Нейтрально	Нейтрально	Нейтрально
AROON (14)	Покупать	Покупать	Покупать
Alligator (13; 8; 5)	Покупать	Продавать	Покупать
SAR (0.02; 0.2)	Продавать	Покупать	Продавать
Агрегированный	→	→	→

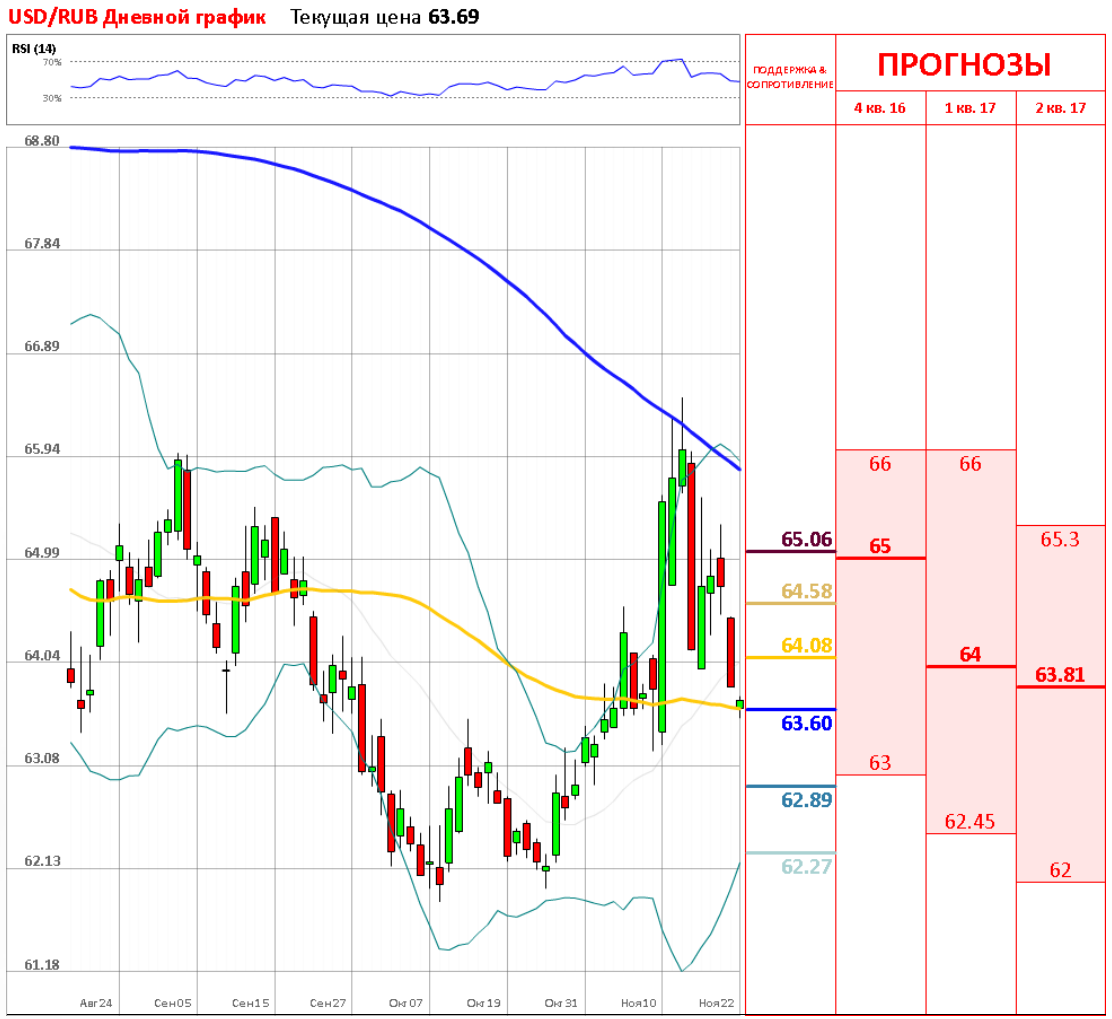

	Уровень	Обоснование
R3	65.06	Недельная PP
R2	64.58	Месячная R2
R1	64.08/10/63.96	20/100-дневная SMA; месячная R1
S1	63.60/64	55-дневная SMA; недельная S1
S2	62.89/55	Месячная PP; недельная S2
S3	62.27/22	Месячная S1; линия Боллинджера

Евро восстанавливается к доллару в рамках коррекции

вторник, 22 ноября 2016 г.

07:30 GMT

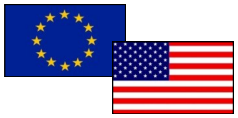

«Доллар дешевеет в рамках коррекционного движения после восьмидневного ралли и снижения доходности американских облигаций. Нефть дорожает на заявлениях президента России о том, что подписание соглашения о замораживании объема добычи нефти в конце ноября вполне реально».
–Владислав Антонов (по материалам Rosbalt)

Обзор

Отсутствие важных фундаментальных данных и серьезный рост доллара США за последние две недели удерживают трейдеров от открытия новых коротких позиций в паре EUR/USD, которая торговалась в боковом канале в понедельник, 21 ноября. Завершились торги в пользу евро, который укрепился против доллара США на 36 пунктов, волатильность торгов составила 70 пунктов. Сейчас валютная пара продолжает свой небольшой рост, где пытается закрепиться выше месячной S2, которая расположилась на отметке 1.0632.

Настроение трейдеров

Доля длинных позиций на рынке SWFX упала и на данный момент равняется 58%.

Сентимент	Сегодня	Вчера	5 дней
Позиции	16%	18%	20%
Ордера	-24%	-26%	-36%

Индикатор	1 день	1 неделя	1 месяц
MACD (12; 26; 9)	Продавать	Продавать	Продавать
RSI (14)	Покупать	Нейтрально	Нейтрально
Stochastic (5; 3; 3)	Нейтрально	Продавать	Продавать
ADX (14)	Продавать	Продавать	Продавать
CCI (14)	Нейтрально	Покупать	Нейтрально
AROON (14)	Покупать	Покупать	Покупать
Alligator (13; 8; 5)	Продавать	Продавать	Продавать
SAR (0.02; 0.2)	Продавать	Продавать	Покупать
Агрегированный	↘	↘	↘

EUR/USD Дневной график Текущая цена **1.0608**

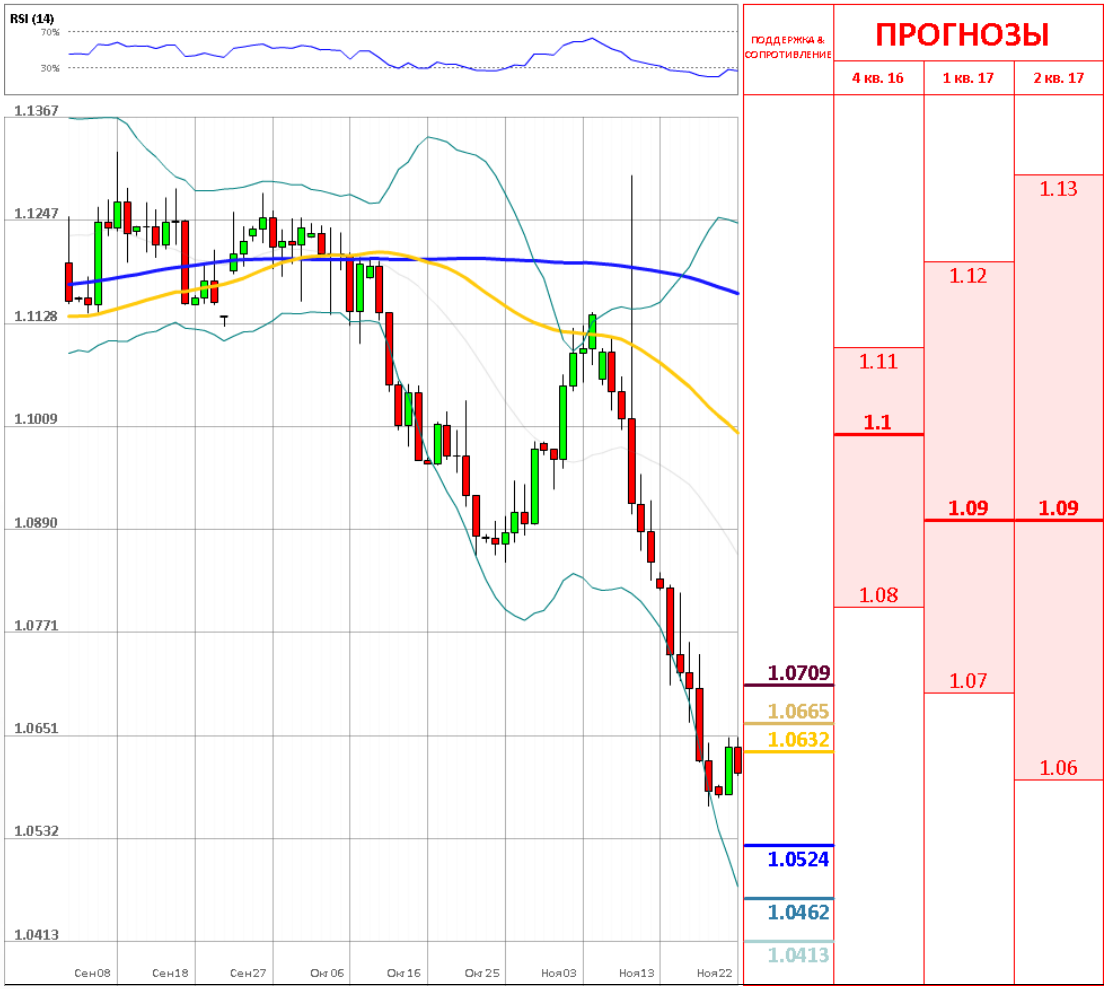

	Уровень	Обоснование
R3	1.0709	минимум Января
R2	1.0665	Недельная PP
R1	1.0632	Месячная S2
S1	1.0524/1.0491	Минимум Декабря и Апреля; линия Боллинджера
S2	1.0462	Минимумы 2015
S3	1.0413/1.0394	Месячная S3; недельная S2

Фунт резко вырвался вперед, пробив область 1.24

вторник, 22 ноября 2016 г.

07:30 GMT

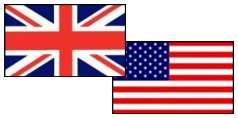

«Фунт получил поддержку благодаря последним заверениям британского премьера Мэй сделать все возможное, чтобы обеспечить благоприятные условия для бизнеса в Британии в долгосрочной перспективе».
–FXeuroclub (по материалам FXeuroclub)

Обзор

В понедельник пара торговалась в восходящей коррекции, несмотря на крепость американской валюты, а также оптимизма относительно ускорения экономического развития во время правления нового президента США. Нельзя не отметить, что давление на фунт после Брекзита всё ещё не рассеялось. Тем не менее, вчера паре удалось пронзить месячную PP на отметке 1.238, а также недельную PP на уровне 1.2415. Уверенный рост выше текущего сопротивления может открыть путь для дальнейшего роста пары в область 1.2528, где находится недельная R1.

Настроение трейдеров

Доля длинных позиций на рынке SWFX осталась неизменной и на данный момент равняется 71%.

Сентимент	Сегодня	Вчера	5 дней
Позиции	42%	42%	34%
Ордера	-18%	-32%	-30%

Индикатор	1 день	1 неделя	1 месяц
MACD (12; 26; 9)	Покупать	Продавать	Продавать
RSI (14)	Нейтрально	Нейтрально	Покупать
Stochastic (5; 3; 3)	Продавать	Покупать	Нейтрально
ADX (14)	Нейтрально	Продавать	Продавать
CCI (14)	Нейтрально	Нейтрально	Покупать
AROON (14)	Покупать	Покупать	Покупать
Alligator (13; 8; 5)	Нейтрально	Продавать	Продавать
SAR (0.02; 0.2)	Продавать	Продавать	Продавать
Агрегированный	→	↘	→

GBP/USD Дневной график Текущая цена **1.2474**



	Уровень	Обоснование
R3	1.2709/24	Недельная R2; линия тренда
R2	1.2620/69	55-дневная SMA; линия Боллинджера; 23.60%
R1	1.2528	Недельная R1
S1	1.2415/1.2380	Недельная и месячная PP; 20-дневная SMA
S2	1.2235	Недельная S1
S3	1.2151/22	линия Боллинджера; недельная S2

Восходящая коррекция пары замедлилась

вторник, 22 ноября 2016 г.

07:30 GMT

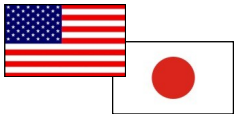

«В ходе сегодняшних азиатских торгов резких колебаний курсов валют не наблюдается. Ранее в ходе сессии иена укреплялась на новостях о землетрясении в Японии неподалеку от АЭС "Фукусима", но по мере ослабления угрозы цунами японская нацвалюта стабилизировалась».
–Investing (по материалам Investing)

Обзор

В начале этой недели японская валюта ослабла ещё больше по отношению к доллару после публикации показателей по внешней торговли Японии. Тем не менее, небольшую поддержку иене все же оказал индекс деловой активности государства. Несмотря на то, что пара USD/JPY не смогла продолжить свой стремительный рост и снизилась почти сразу после тестирования отметки 111.00, инструмент оставался в «зеленой» зоне на торгах в понедельник. Более того, цена остается в восходящем канале и лишь незначительно отошла от своего пика.

Настроение трейдеров

Доля длинных позиций на рынке SWFX упала и на данный момент равняется 33%.



Сентимент	Сегодня	Вчера	5 дней
Позиции	-34%	-6%	-8%
Ордера	-14%	-4%	4%

Индикатор	1 день	1 неделя	1 месяц
MACD (12; 26; 9)	Покупать	Продавать	Продавать
RSI (14)	Продавать	Нейтрально	Нейтрально
Stochastic (5; 3; 3)	Продавать	Покупать	Покупать
ADX (14)	Покупать	Нейтрально	Продавать
CCI (14)	Продавать	Продавать	Нейтрально
AROON (14)	Покупать	Покупать	Покупать
Alligator (13; 8; 5)	Покупать	Нейтрально	Продавать
SAR (0.02; 0.2)	Покупать	Покупать	Продавать
Агрегированный	↗	→	↘

	Уровень	Обоснование
R3	113.75/114.01	23.60% Фибо; недельная R2
R2	112.94	Линия тренда
R1	112.04/34	линия Боллинджера; недельная R1
S1	110.82	Месячная R3
S2	109.54	Недельная PP
S3	108.18/13	Месячная R2; недельная S1

Золото получило шанс на укрепление

вторник, 22 ноября 2016 г.

07:30 GMT



«Между тем, сдерживает повышение стоимости золота удорожание доллара. Курс доллара к мировым валютам перешел к росту после коррекции на ожиданиях инвесторов стимулирования американской экономики администрацией избранного президента США Дональда Трампа».
-Rosbalt (по материалам Rosbalt)

Обзор

В начале недели цены на золото продемонстрировали рост, однако остались вблизи минимальных отметок ввиду растущих ожиданий подъема процентной ставки ФРС и бюджетного стимулирования при новом американском президенте. Цены на золото встретили препятствие вблизи отметки 1220 долларов за унцию. Продавцы растеряли свой напор, и пара смогла частично восстановиться. Более того, пробитие вверх этой отметки может направить цены в область 1230. Если рынок не сможет сохранить позитивный настрой, драгметалл снизится в район 1200 долларов за унцию.

Настроение трейдеров

Доля длинных позиций на рынке SWFX поднялась и на данный момент равняется 55%.

Сентимент	Сегодня	Вчера	5 дней
Позиции	10%	8%	8%
Ордера	18%	12%	12%

Индикатор	1 день	1 неделя	1 месяц
MACD (12; 26; 9)	Продавать	Продавать	Покупать
RSI (14)	Нейтрально	Нейтрально	Нейтрально
Stochastic (5; 3; 3)	Продавать	Продавать	Покупать
ADX (14)	Продавать	Нейтрально	Продавать
CCI (14)	Нейтрально	Покупать	Нейтрально
AROON (14)	Покупать	Покупать	Покупать
Alligator (13; 8; 5)	Продавать	Нейтрально	Покупать
SAR (0.02; 0.2)	Продавать	Продавать	Покупать
Агрегированный	↘	→	↗

XAU/USD Дневной график Текущая цена **1214.73**

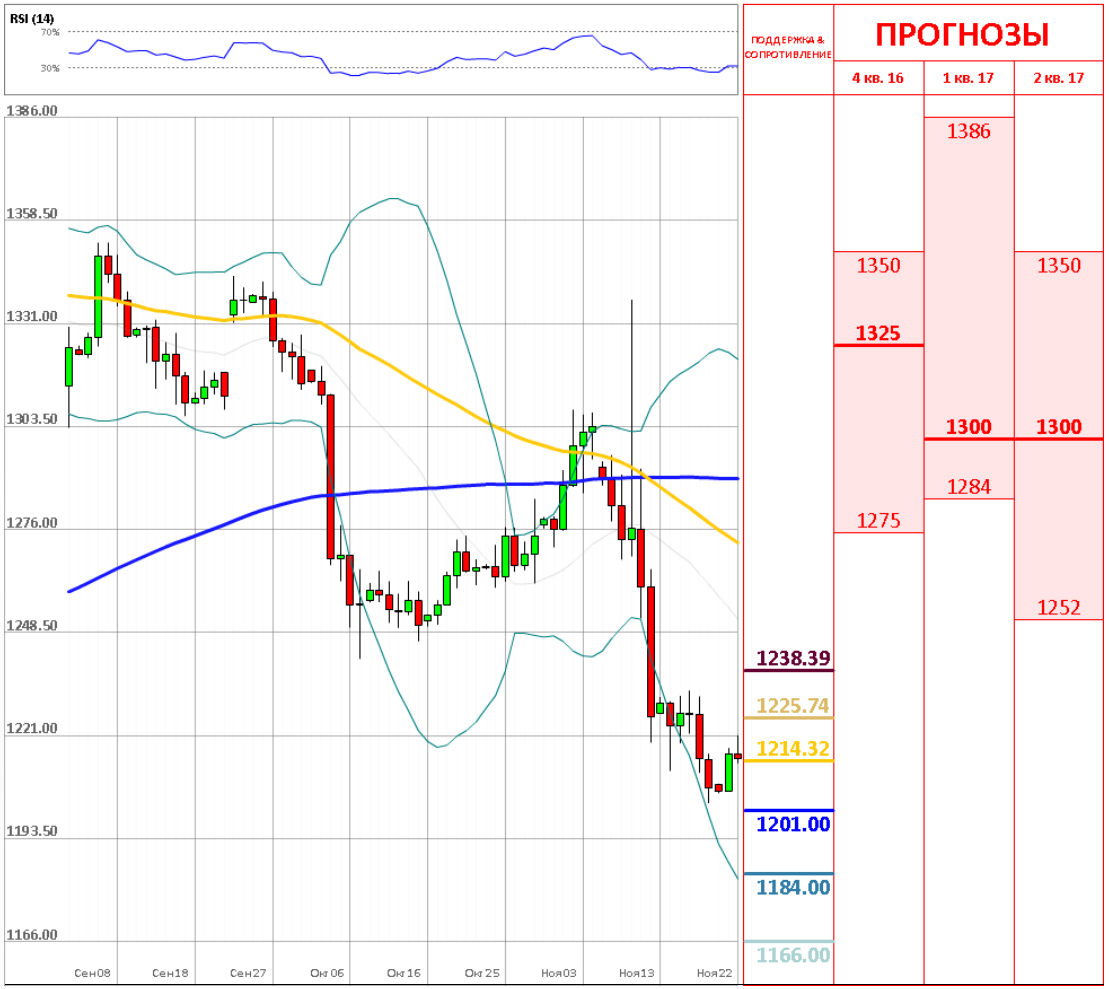

	Уровень	Обоснование
R3	1,238.39	Месячная S1
R2	1,225.74	Недельная R1
R1	1,214.32	Недельная PP
S1	1,201/1,196	Месячная S2; минимум Мая; недельная S1
S2	1,184/81	Линия Боллинджера; недельная S2
S3	1,166/60	Недельная и месячная S3

Dukascopy Bank SA, Route de Pre-Bois 20, Международный Центр Cointrin, Вход H, 1215 Женева 15, Швейцария тел: +41 (0) 22 799 4888, факс: +41 (0) 22 799 4880 research@dukascopy.com

ОБЪЯСНЕНИЯ

Сигналы

- Покупать – пара фиксирует четкий восходящий тренд
- Продавать – пара фиксирует четкий нисходящий тренд
- Нейтральный – по паре не имеется конкретного тренда
- * – среднее значение за последние две недели

График

- SMA (55) – Простая средняя скользящая за последние 55 периодов
- SMA (200) – Простая средняя скользящая за последние 200 периодов

Индикаторы

- MACD – Схождение/Расхождение средних скользящих (англ. Moving average convergence divergence) – индикатор силы и направления тренда
- RSI – Индекс относительной силы (англ. Relative strength index) – сравнивает величину недавнего прироста к недавним потерям в попытке определить условия, при которых актив «перепродан» или «перекуплен»
- Stochastic – Стохастический осциллятор – технический индикатор силы и направления тренда, который сравнивает цену закрытия валютной пары и её ценовой диапазон за установленный период времени
- ADX – Средний индекс направленного движения (англ. Average directional index) – индикатор силы тренда
- CCI – Индекс товарного канала (англ. Commodity channel index) – осциллятор, используемый в техническом анализе, чтобы помочь определить, когда пара «перекуплена» или «перепродана»
- SAR – Цена остановки и разворота (англ. Stop and reverse price) – трендовый индикатор – показывает направление тренда
- AROON – измеряет силу тренда и вероятность его продолжения
- Alligator – трендовый индикатор, который демонстрирует наличие тренда и его направление

Прогнозы

Третий квартиль – отделяет 25% самых высоких прогнозов

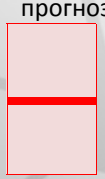

Второй квартиль – средняя цена, основанная на ожиданиях индустрии

Первый квартиль – отделяет 25% самых низких прогнозов

Анна Симонян

anna.simonyan@dukascopy.com

Катерина Фруле

katerina.frule@dukascopy.com

Наша аналитика:

Технический анализ
Короткие новости
Торговые идеи по фигурам
Квартальный отчёт
Прогнозы сообщества

Полезные ссылки:

FXSpider онлайн новости
ТВ
Вебинары
Графики
Индекс валют
CoT отчёты
Пивот уровни
Сентимент рынка
Экономический календарь
Сигналы

Оговорка

Вся информация в этой статье, включая мнения, показатели и графики, предоставлена только в целях ознакомления, и не может быть интерпретирована как финансовый совет. Dukascopy не несет ответственности за полноту или правильность любой информации, содержащейся в этой статье. Финансовые показатели, указанные в этой статье не были проверены компанией Dukascopy. Взгляды, мнения и анализы принадлежат авторам статьи, и не были согласованы с Dukascopy.

Dukascopy отказывается от любых гарантий, выраженных или подразумевающихся, но, не ограничиваясь этим, касательно пригодности для торговли или пригодности для определенной цели, в отношении всей информации в этой статье. Dukascopy не при каких обстоятельствах не несет ответственность за любые прямые, непрямые, косвенные, зависящие, непредвиденные, или любые другие убытки, понесенные в связи с использованием этой статьи.