DUKASCOPY
RESEARCH PRODUCTS

21/11/2016 USD/RUB EUR/USD GBP/USD USD/JPY XAU/USD



Технический Анализ

Рубль в начале торгов укрепляется к доллару

понедельник, 21 ноября 2016 г.
07:30 GMT

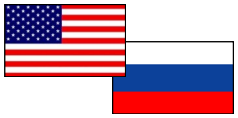

«Неоднозначная динамика нефти может привести к тому, что и USD/RUB будет торговаться в пределах диапазона 64,20—66,50. При этом тот факт, что в России начинается очередной налоговый период, может оказывать рублю умеренную поддержку, т.к. в это время традиционно растет спрос на рублевую ликвидность».
–Ирина Рогова (по материалам Regnum)

Обзор

Рубль на минувшей неделе показал неоднозначную динамику, но при этом всё же смог по ее итогам укрепиться к доллару. Отчасти это было обусловлено восстановлением цен на нефть марки Brent. Сейчас рост нефтяных котировок сдерживает ралли доллара, которое началось после выборов в США, и сегодня мы можем наблюдать укрепление рубля против доллара США, где пара торгуется около отметки 64.24. Снизу пара сдерживается сильным скоплением поддержек, а именно 20/100-дневной SMA и месячной R1 на отметках 64.16/11 и 63.96.

Настроение трейдеров

Доля длинных позиций на рынке SWFX поднялась и на данный момент равна 73%.

Сентимент	Сегодня	Вчера	5 дней
Позиции	46%	44%	42%
Ордера	8%	12%	24%

Индикатор	1 день	1 неделя	1 месяц
MACD (12; 26; 9)	FALSE	Продавать	Покупать
RSI (14)	Нейтрально	Нейтрально	Нейтрально
Stochastic (5; 3; 3)	Продавать	Продавать	Продавать
ADX (14)	Нейтрально	Нейтрально	Нейтрально
CCI (14)	Нейтрально	Нейтрально	Нейтрально
AROON (14)	Покупать	Покупать	Покупать
Alligator (13; 8; 5)	Покупать	Продавать	Покупать
SAR (0.02; 0.2)	Покупать	Покупать	Продавать
Агрегированный	↗	→	→



	Уровень	Обоснование
R3	65.65/89	Месячная R3; 200-дневная SMA
R2	65.06	Недельная PP
R1	64.58	Месячная R2
S1	64.16/11/63.96	20/100-дневная SMA; месячная R1
S2	63.62/64	55-дневная SMA; месячная S1
S3	62.89/55	Месячная PP; недельная S2

Доллар и евро прибавили в весе

понедельник, 21 ноября 2016 г.

07:30 GMT

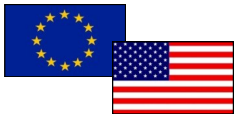

«Она сообщила, что штатская экономика в данный момент демонстрирует устойчивые успехи, и плавное ужесточение „может оказаться целесообразным"».
–Алексей Михеев (по материалам RBC)

Обзор

Речь президента ЕЦБ Марио Драги о том, что текущая денежно-кредитная политика будет сохраняться на прежнем уровне столько, сколько будет необходимо, и положительные данные по экономике Германии заставили инвесторов и трейдеров приостановить свои продажи европейской валюты. Однако к фиксации прибыли в паре EUR/USD в пятницу это также не привело. Завершились торги в пользу доллара США, который укрепился против евро на 42 пункта, волатильность торгов составила 75 пунктов.

Настроение трейдеров

Доля длинных позиций на рынке SWFX упала и на данный момент равняется 59%.

Сентимент	Сегодня	Вчера	5 дней
Позиции	18%	20%	14%
Ордера	-26%	-36%	-24%

Индикатор	1 день	1 неделя	1 месяц
MACD (12; 26; 9)	Продавать	Продавать	Продавать
RSI (14)	Покупать	Нейтрально	Нейтрально
Stochastic (5; 3; 3)	Нейтрально	Продавать	Продавать
ADX (14)	Продавать	Продавать	Продавать
CCI (14)	Покупать	Покупать	Нейтрально
AROON (14)	Покупать	Покупать	Покупать
Alligator (13; 8; 5)	Продавать	Продавать	Продавать
SAR (0.02; 0.2)	Продавать	Продавать	Покупать
Агрегированный	→	↘	↘



	Уровень	Обоснование
R3	1.0709	минимум Января
R2	1.0665	Недельная PP; линия тренда
R1	1.0632	Месячная S2
S1	1.0524/1.0491	Минимум Декабря и Апреля; линия Боллинджера
S2	1.0462	Минимумы 2015
S3	1.0413/1.0394	Месячная S3; недельная S2

Недельная нисходящая коррекция продолжается

понедельник, 21 ноября 2016 г.

07:30 GMT

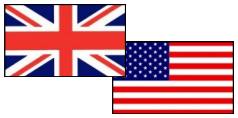

«После рывка выше 1.26 запал быков в фунт/долларе несколько угас, однако, принимая во внимание общее укрепление позиций американской валюты, пара смотрится довольно неплохо. Некоторую тревогу вызывает неспособность использовать стабилизацию для возобновления роста».
–Forexpf (по материалам Forexpf)

Обзор

В последний торговый день прошлой недели валюта Британии ослабла ещё сильнее, несмотря на легкое снижение доллара, а также выступление Бена Бродбента, представителя Банка Англии. Однако на данный момент американская валюта сохраняет контроль над рынком, в то время как пара GBP/USD начала день на уровне 1.234, так как торговый инструмент незначительно восстановился во время выходных. Для дальнейшего роста паре GBP/USD необходимо снова вырасти и закрепиться выше отметки 1.2400, а также недельной PP или 1.2415.

Настроение трейдеров

Доля длинных позиций на рынке SWFX поднялась и на данный момент равняется 71%.

Сентимент	Сегодня	Вчера	5 дней
Позиции	42%	34%	32%
Ордера	-32%	-30%	-28%

Индикатор	1 день	1 неделя	1 месяц
MACD (12; 26; 9)	Покупать	Продавать	Продавать
RSI (14)	Нейтрально	Нейтрально	Покупать
Stochastic (5; 3; 3)	Нейтрально	Покупать	Нейтрально
ADX (14)	Нейтрально	Продавать	Продавать
CCI (14)	Покупать	Нейтрально	Покупать
AROON (14)	Покупать	Покупать	Покупать
Alligator (13; 8; 5)	Покупать	Продавать	Продавать
SAR (0.02; 0.2)	Продавать	Продавать	Продавать
Агрегированный	↗	↘	→

GBP/USD Дневной график Текущая цена **1.2341**



	Уровень	Обоснование
R3	1.2622/35	Линия Боллинджера; 55-дневная SMA
R2	1.2528	Недельная R1
R1	1.2372/1.2415	20-дневная SMA; недельная и месячная PP
S1	1.2235	Недельная S1
S2	1.2122	Недельная S2; линия Боллинджера
S3	1.1949/41	Минимум Октября; недельная S3

Восходящая коррекция пары продолжается

понедельник, 21 ноября 2016 г.

07:30 GMT

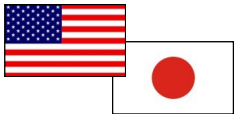

«В конце года рынок переживает бурный подъем, реабилитируясь за все негативные потрясения, которые произошли за неполные 11 месяцев. Подкрепляет настрой инвесторов грядущее повышение ставки в США. На фоне этого мы видим заметное укрепление доллара по отношению к иене».
–Тихиро Ота (по материалам Finanz)

Обзор

Несмотря на временную слабость, доллар все еще остается в зеленой зоне поддерживаемый ростом экономики США, которая движется вперед. Ожидания роста ставок в США в декабре так же оказывают дополнительную поддержку доллару. Более того, позитивный настрой рынка сохранился, а пара продолжила уверенный восходящий тренд на торгах пятницы. Чтобы ещё больше укрепить свои позиции, паре необходимо пробить область 111, а также приблизиться к отметке 112.34 или недельной R1.

Настроение трейдеров

Доля длинных позиций на рынке SWFX поднялась и на данный момент равняется 47%.



Сентимент	Сегодня	Вчера	5 дней
Позиции	-6%	-8%	-2%
Ордера	-4%	4%	-14%

Индикатор	1 день	1 неделя	1 месяц
MACD (12; 26; 9)	Покупать	Продавать	Продавать
RSI (14)	Продавать	Нейтрально	Нейтрально
Stochastic (5; 3; 3)	Продавать	Покупать	Покупать
ADX (14)	Покупать	Нейтрально	Продавать
CCI (14)	Продавать	Продавать	Нейтрально
AROON (14)	Покупать	Покупать	Покупать
Alligator (13; 8; 5)	Покупать	Нейтрально	Продавать
SAR (0.02; 0.2)	Покупать	Покупать	Продавать
Агрегированный	↗	→	↘

	Уровень	Обоснование
R3	113.75/114.01	23.60% Фибо; недельная R2
R2	112.22/34	Линия тренда; недельная R1
R1	111.41	линия Боллинджера
S1	110.82/50	Недельная R3; Восходящий тренд
S2	109.54	Недельная PP
S3	108.18/13	Месячная R2; недельная S1

Доллар немного ослаб

понедельник, 21 ноября 2016 г.

07:30 GMT



«Премия на золото на этом рынке достигла максимальных отметок за 2 года. Это связано с опасениями инвесторов, что государство может ограничить импорт после вывода из обращения крупных банкнот для борьбы с коррупцией».
-Rosbalt (по материалам Rosbalt)

Обзор

Стоимость золота в ходе торгов утром в понедельник растет на фоне снижения курса доллара к мировым валютам. Доллар дешевеет к мировым валютам после достижения в минувшую пятницу максимальных отметок с 2003 года. Удешевление американской валюты сдерживают высокие ожидания повышения ФРС процентной ставки в декабре, что, несомненно, положительно влияет на стоимость желтого металла. Еще одним положительным фактором является то, что цены на драгметалл поддерживаются высоким спросом в Индии.

Настроение трейдеров

Доля длинных позиций на рынке SWFX осталась неизменной и на данный момент равняется 54%.

Сентимент	Сегодня	Вчера	5 дней
Позиции	8%	8%	6%
Ордера	12%	12%	18%

Индикатор	1 день	1 неделя	1 месяц
MACD (12; 26; 9)	Продавать	Продавать	Покупать
RSI (14)	Покупать	Нейтрально	Нейтрально
Stochastic (5; 3; 3)	Продавать	Продавать	Покупать
ADX (14)	Продавать	Нейтрально	Продавать
CCI (14)	Нейтрально	Покупать	Нейтрально
AROON (14)	Покупать	Покупать	Покупать
Alligator (13; 8; 5)	Продавать	Нейтрально	Покупать
SAR (0.02; 0.2)	Продавать	Продавать	Покупать
Агрегированный	↘	→	↗

XAU/USD Дневной график Текущая цена **1213.56**

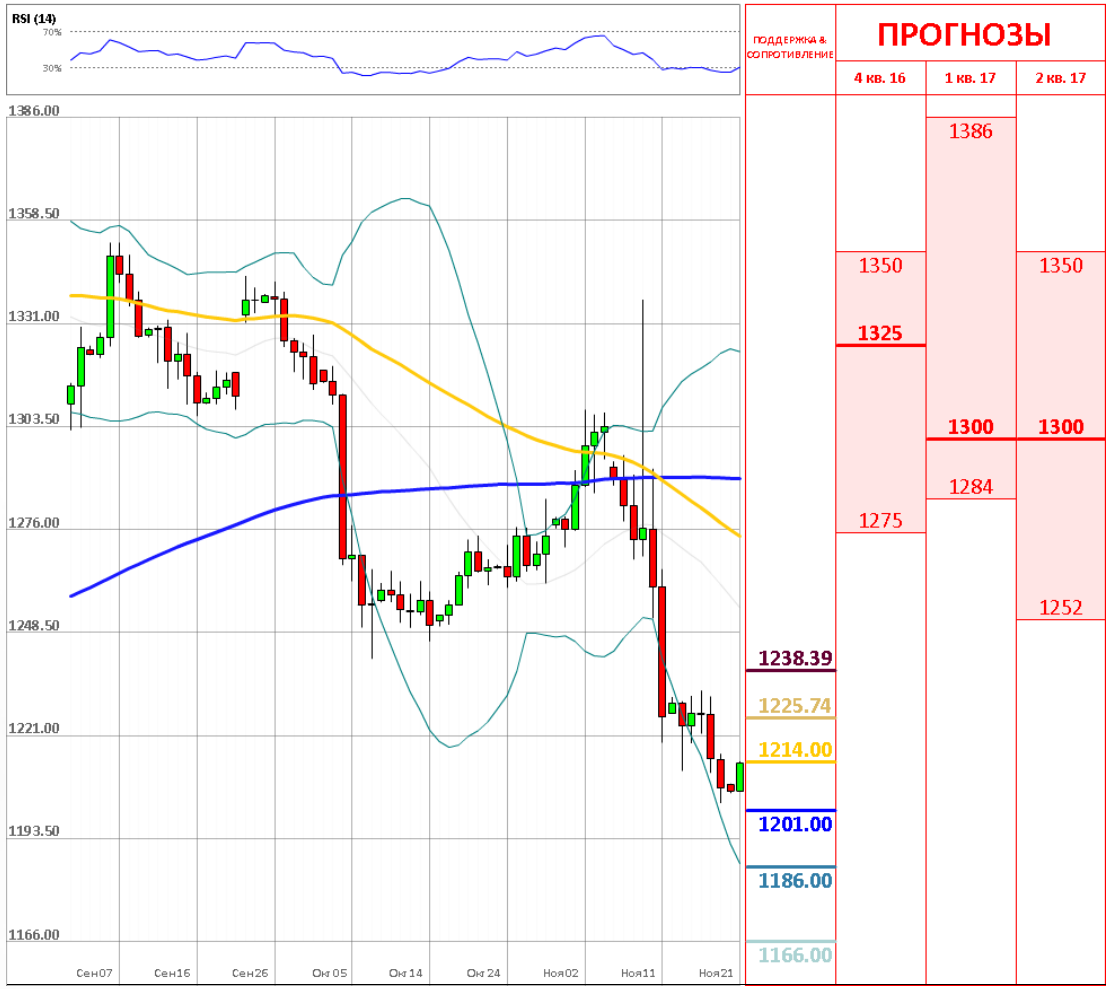

	Уровень	Обоснование
R3	1,238.39	Месячная S1
R2	1,225.74	Недельная R1
R1	1,214.32	Недельная PP
S1	1,201/1,196	Месячная S2; минимум Мая; недельная S1
S2	1,186/84	Линия Боллинджера; недельная S2
S3	1,166/60	Недельная и месячная S3

ОБЪЯСНЕНИЯ

Сигналы

- Покупать – пара фиксирует четкий восходящий тренд
- Продавать – пара фиксирует четкий нисходящий тренд
- Нейтральный – по паре не имеется конкретного тренда
- * – среднее значение за последние две недели

График

- SMA (55) – Простая средняя скользящая за последние 55 периодов
- SMA (200) – Простая средняя скользящая за последние 200 периодов

Индикаторы

- MACD – Схождение/Расхождение средних скользящих (англ. Moving average convergence divergence) – индикатор силы и направления тренда
- RSI – Индекс относительной силы (англ. Relative strength index) – сравнивает величину недавнего прироста к недавним потерям в попытке определить условия, при которых актив «перепродан» или «перекуплен»
- Stochastic – Стохастический осциллятор – технический индикатор силы и направления тренда, который сравнивает цену закрытия валютной пары и её ценовой диапазон за установленный период времени
- ADX – Средний индекс направленного движения (англ. Average directional index) – индикатор силы тренда
- CCI – Индекс товарного канала (англ. Commodity channel index) – осциллятор, используемый в техническом анализе, чтобы помочь определить, когда пара «перекуплена» или «перепродана»
- SAR – Цена остановки и разворота (англ. Stop and reverse price) – трендовый индикатор – показывает направление тренда
- AROON – измеряет силу тренда и вероятность его продолжения
- Alligator – трендовый индикатор, который демонстрирует наличие тренда и его направление

Прогнозы

Третий квартиль – отделяет 25% самых высоких прогнозов

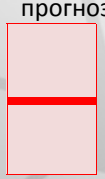

Второй квартиль – средняя цена, основанная на ожиданиях индустрии

Первый квартиль – отделяет 25% самых низких прогнозов

Анна Симонян

anna.simonyan@dukascopy.com

Катерина Фруле

katerina.frule@dukascopy.com

Наша аналитика:

Технический анализ
Короткие новости
Торговые идеи по фигурам
Квартальный отчёт
Прогнозы сообщества

Полезные ссылки:

FXSpider онлайн новости
ТВ
Вебинары
Графики
Индекс валют
CoT отчёты
Пивот уровни
Сентимент рынка
Экономический календарь
Сигналы

Оговорка

Вся информация в этой статье, включая мнения, показатели и графики, предоставлена только в целях ознакомления, и не может быть интерпретирована как финансовый совет. Dukascopy не несет ответственности за полноту или правильность любой информации, содержащейся в этой статье. Финансовые показатели, указанные в этой статье не были проверены компанией Dukascopy. Взгляды, мнения и анализы принадлежат авторам статьи, и не были согласованы с Dukascopy.

Dukascopy отказывается от любых гарантий, выраженных или подразумевающихся, но, не ограничиваясь этим, касательно пригодности для торговли или пригодности для определенной цели, в отношении всей информации в этой статье. Dukascopy не при каких обстоятельствах не несет ответственность за любые прямые, непрямые, косвенные, зависящие, непредвиденные, или любые другие убытки, понесенные в связи с использованием этой статьи.