
DUKASCOPY
Swiss Forex Bank & Marketplace
Ежедневная
Аналитика

Кратко о главном

Азиатские и североамериканские индексы акций выросли за последние сутки вслед за акциями нефтегазовые компаний. Цены на нефть марки Brent взлетели на 4% на ожиданиях, что страны ОПЕК активизируют переговоры по сокращению объемов добываемой нефти в преддверии очередного заседания картеля.

Курс американского доллара вновь преодолел отметку 100 пунктов на фоне возросших ожиданий относительно повышения ставки на декабрьском заседании FOMC. Вероятность данного события оценивается рынком уже в 94%.

Обзор макроэкономических событий

За минувшие сутки цены на нефть марки Brent взлетели на 4% на возросших ожиданиях, что в преддверии очередного заседания представителей стран ОПЕК активизируются переговоры по сокращению добычи нефти между основными нефтедобывающими странами. Цены на нефть не отреагировали на новости об увеличении запасов сырой нефти в США. По данным Американского института нефти, запасы сырой нефти увеличились на 3,6 млн барр, оказавшись в два раза больше прогнозов аналитиков. Вслед за ценами на нефть сегодня росли акции энергетических компаний в США и Азии. В дальнейшем на ход торгов на товарном рынке повлияет публикация статистики от Минэнерго США. Рынок ожидает, что прирост запасов сырой нефти в США составит 600 тыс. барр. Торги на европейских биржах начались с небольшого роста индексов акций. Сегодня в ЕС не будет публиковаться значимой макроэкономической статистики.

Ожидаемая статистика

Дата	Время	Событие	Страна	Период	Обз(Мд)	Пред.
16.11.2016	2:50	Ипотечное кредитование (г/г)	Япония	3К2016	--	2,40%
	12:30	Уровень заявок на пособие по безработице	Великобритания	октябрь	2,30%	2,30%
	12:30	Изм. числа безработных	Великобритания	октябрь	2.0k	0.7k
	15:00	Заявки на ипотеку от MBA	США	неделя	--	-1,20%
	16:00	ИПЦ, еженед. (с н.г.)	Россия	неделя	--	4,70%
	16:00	ИПЦ (нд/нд)	Россия	неделя	--	0,10%
	17:15	Промышл. производство (м/м)	США	октябрь	0,20%	0,10%
	17:15	Загрузка мощностей	США	октябрь	75,50%	75,40%
17.11.2016	0:00	Чистый об. покупок долгосрочных ЦБ США	США	сентябрь	--	$73.8b
	0:00	Нетто покупки д/с ЦБ США иностр. инвесторами	США	сентябрь	--	$48.3b
	10:00	Регистрация новых авто в Европе	Еврозона	октябрь	--	7,20%
	12:00	Общий торговый баланс	Италия	сентябрь	--	2519m
	12:00	Торговый баланс - ЕС	Италия	сентябрь	--	392m
	13:00	Строит. производство (м/м)	Еврозона	сентябрь	--	-0,90%
	13:00	Строит. производство (г/г)	Еврозона	сентябрь	--	0,90%
	13:00	ИПЦ (м/м)	Еврозона	октябрь	0,30%	0,40%
	13:00	ИПЦ (г/г)	Еврозона	октябрь	0,50%	0,40%
	16:30	Строительство новых домов	США	октябрь	1155k	1047k
	16:30	Строительство новых домов (м/м)	США	октябрь	10,30%	-9,00%
	16:30	Разрешения на строительство	США	октябрь	1190k	1225k
	16:30	Разрешения на строительство (м/м)	США	октябрь	-2,90%	6,30%
	16:30	ИПЦ (м/м)	США	октябрь	0,40%	0,30%
	16:30	ИПЦ (г/г)	США	октябрь	1,60%	1,50%
	16:30	ИЦП, искл. пищ. и энерг. пром. (г/г)	США	октябрь	0,20%	0,10%
	16:30	ИЦП, искл. пищ. и энерг. пром. (м/м)	США	октябрь	2,20%	2,20%
	16:30	Первичные заявки на пособие по безработице	США	неделя	257k	254k
	16:30	Повторные заявки на пособие по безработице	США	неделя	--	2041k

Источник: Bloomberg

Долговой рынок России

Доходности гособлигаций развитых стран вновь растут на опасениях повышения ставок в США. Стоимость 10-летних гособлигаций США опустилась до 97,23, а доходность выросла до 2,256%, обновив максимумы текущего года. Доходности европейских гособлигаций также растут в среднем на 3-8 б.п. Несмотря на укрепление курса рубля против доллара, котировки ОФЗ не изменились в ожидании завершения еженедельного аукциона по размещению ОФЗ. Сегодня Министерство предложит инвесторам два выпуска ОФЗ на общую сумму 20 млрд руб.

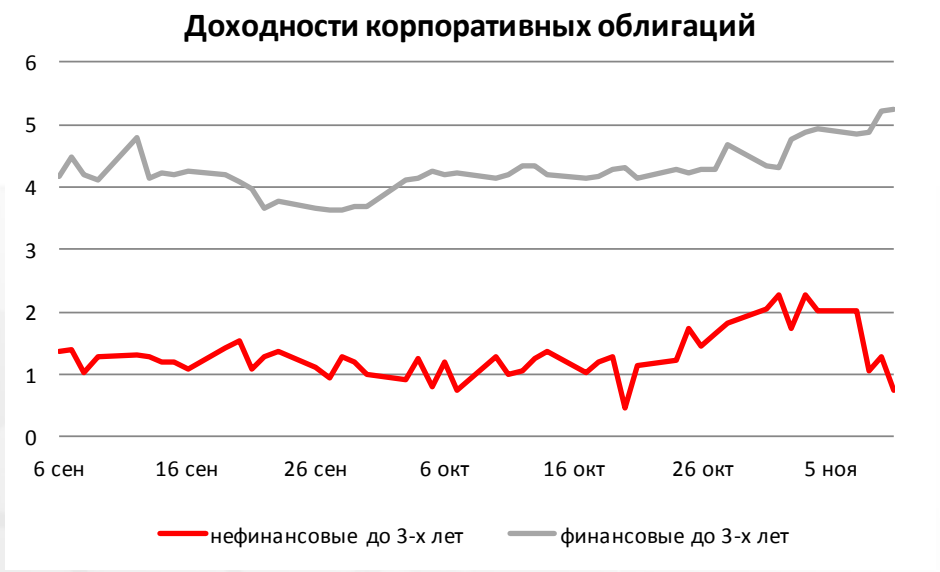

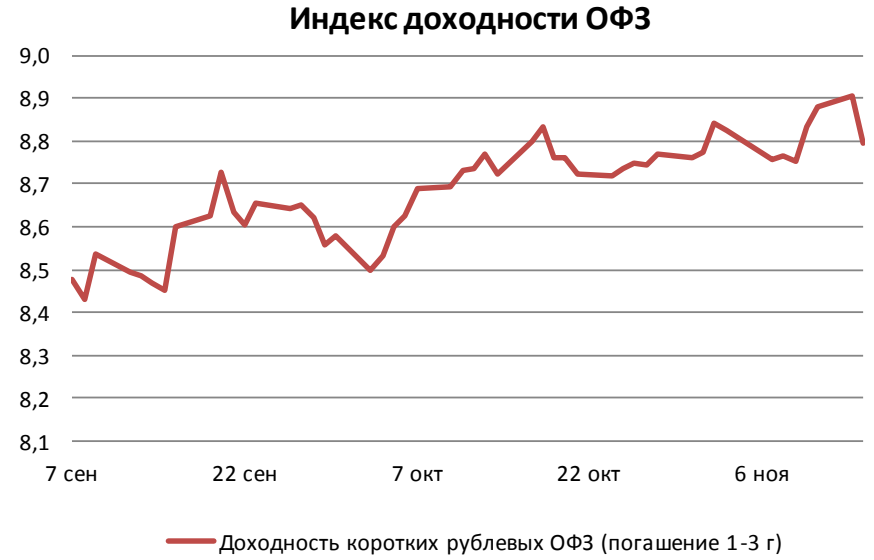

Источник: Bloomberg

Валютный рынок

По итогам вчерашних выступлений представителей ФРС на валютном рынке возросли ожидания, что денежно-кредитная политика в США будет ужесточена уже на декабрьской встрече Комитета по операциям на открытом рынке. Глава ФРБ Бостона Эрик Розенгрен отметил, что повышение ставки на следующем заседании FOMC было бы оправданным, подчеркнув, что данный рост ставок должен быть постепенным. Президент ФРБ Ричмонда Джефри Лакер отметил вчера, что текущее состояние экономики США позволяет начать повышение ставок, но нужно дождаться формирования администрации нового президента США. Долларовая корзина валют DXY сегодня вновь преодолела отметку 100 пунктов, обновив максимумы текущего года. На фоне роста курса американского доллара снижаются валюты стран АТР. Курс китайского юаня против доллара снизился до минимальных значений за последние 5 лет.

Курс рубля против доллара корректируется вниз после сильного роста во вторник. На текущий момент за один американский доллар на Московской бирже дают 65,10 руб.

Индекс доллара США

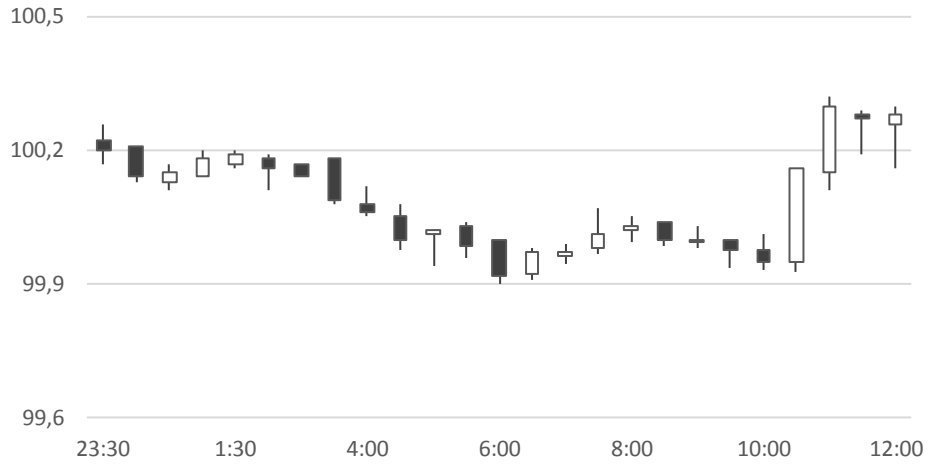

Источник: Bloomberg

Валютный рынок

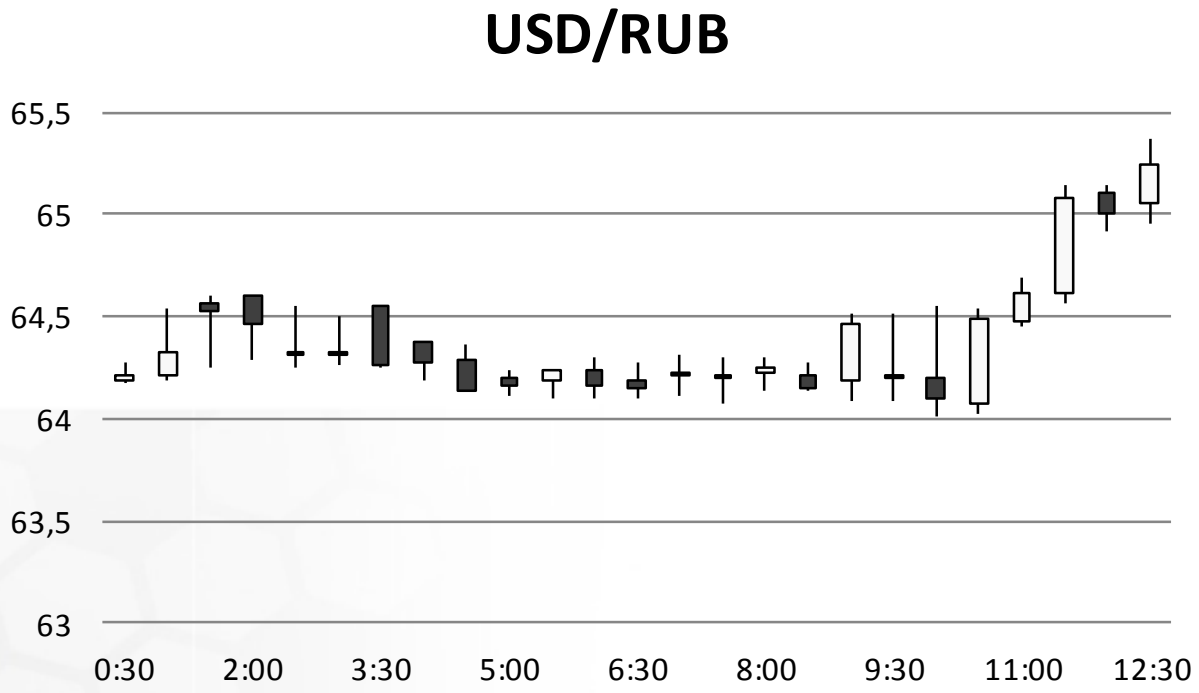

Источник: Bloomberg

Валютный рынок

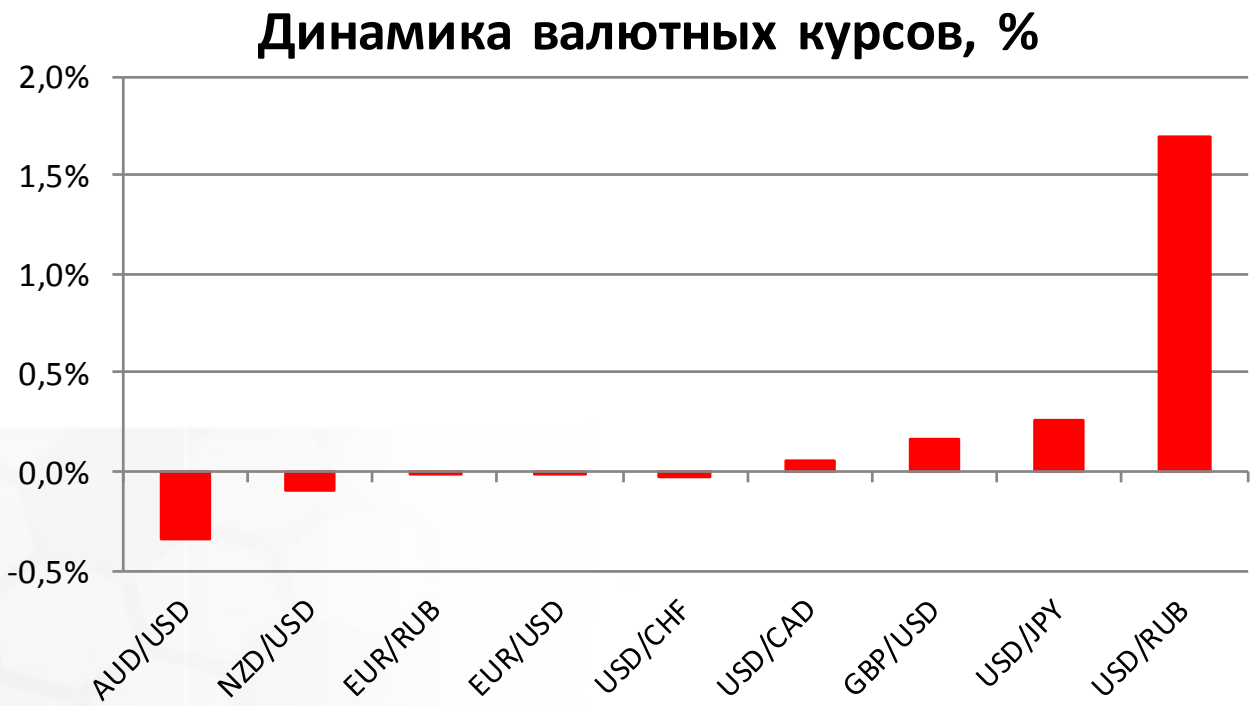

Источник: Bloomberg

Фондовый рынок

Индекс ММВБ растет на 1,3%, поднявшись до отметки 2043 пункта вслед за акциями сырьевых компаний. Индекс РТС прибавляет 1,2%, несмотря на падение курса рубля относительно доллара. В лидерах падения оказались акции ДИКСИ на фоне публикации слабых финансовых результатов за 3К2616 сегодня утром. Лучше рынка выглядят акции нефтегазовых компаний, отыгрывая сильный рост цен на нефть за последние сутки.

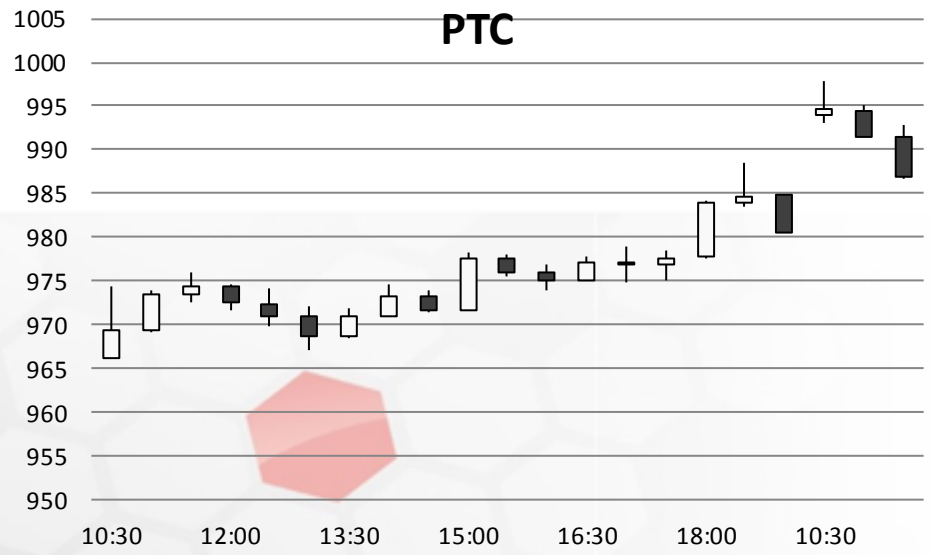

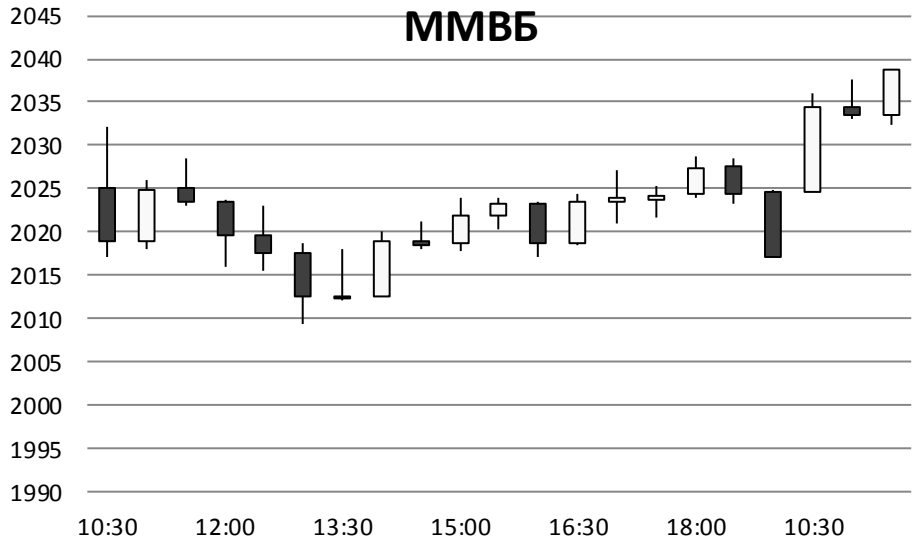

Источник: ММВБ, Bloomberg

Фондовый рынок

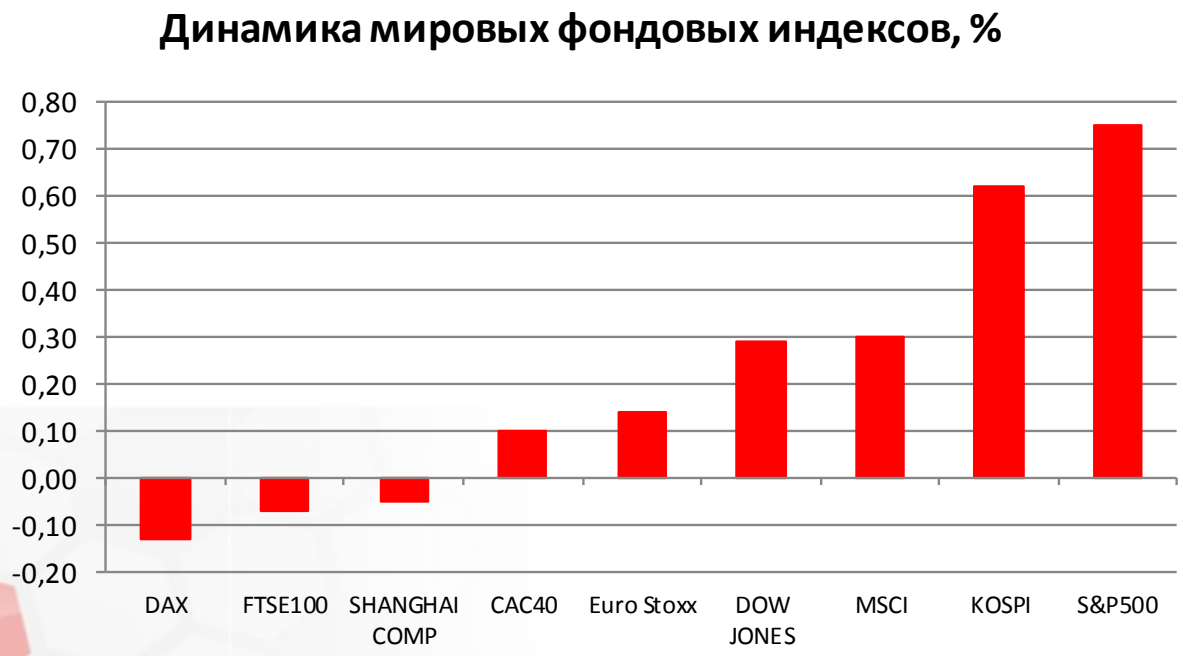

Источник: ММВБ, Bloomberg

Максим Гесин
maksims.gesins@dukascopy.com

Ярослав Смирнов
jaroslavs.smirnovs@dukascopy.com

Евгения Григорчук
yevgeniya.grygorchuk@dukascopy.com

Наша аналитика:
Технический анализ
Короткие новости
Торговые идеи по фигурам
Квартальный отчёт
Прогнозы сообщества

Полезные ссылки:
FXSpider онлайн новости
ТВ
Вебинары
Графики
Индекс валют
CoT отчёты
Пивот уровни
Сентимент рынка
Экономический календарь
Сигналы

Оговорка
Вся информация в этой статье, включая мнения, показатели и графики, предоставлена только в целях ознакомления, и не может быть интерпретирована как финансовый совет. Dukascopy не несет ответственности за полноту или правильность любой информации, содержащейся в этой статье. Финансовые показатели, указанные в этой статье не были проверены компанией Dukascopy. Взгляды, мнения и анализы принадлежат авторам статьи, и не были согласованны с Dukascopy.

Dukascopy отказывается от любых гарантий, выраженных или подразумевающихся, но, не ограничиваясь этим, касательно пригодности для торговли или пригодности для определенной цели, в отношении всей информации в этой статье. Dukascopy не при каких обстоятельствах не несет ответственность за любые прямые, непрямые, косвенные, зависящие, непредвиденные, или любые другие убытки, понесенные в связи с использованием этой статьи.