DUKASCOPY
RESEARCH PRODUCTS

16/11/2016 USD/RUB EUR/USD GBP/USD USD/JPY XAU/USD



Технический Анализ

Пара начала восстановление

среда, 16 ноября 2016 г.
07:30 GMT

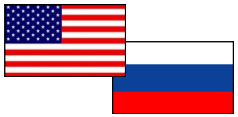

«Иностранные валюты существенно подешевели к российскому рублю на фоне повышения нефтяных котировок, а также отсутствия сброса американских облигаций и валют развивающихся стран».
–Владислав Антонов (по материалам Regnum)

Обзор

В течение вчерашних торгов пара снизилась почти на 3%, так как нефтяные котировки демонстрировали существенное укрепление. Рост цены на нефть был обусловлен ожиданиями трейдеров, что страны ОПЕК заключат договор по ограничению добычи «черного золота». Пара пробила недельную R3 на уровне 65.08, а также месячную R2, вплотную приблизившись к 100-дневной SMA. На данный момент инструмент остановил свое падение и скорректировался вверх, снова подойдя к отметке 64.58. Вероятно, пара продолжит находиться в области 65.

Настроение трейдеров

Доля длинных позиций на рынке SWFX поднялась и на данный момент равна 74%.

Сентимент	Сегодня	Вчера	5 дней
Позиции	48%	44%	48%
Ордера	18%	10%	30%

Индикатор	1 день	1 неделя	1 месяц
MACD (12; 26; 9)	FALSE	Продавать	Покупать
RSI (14)	Нейтрально	Нейтрально	Нейтрально
Stochastic (5; 3; 3)	Продавать	Продавать	Продавать
ADX (14)	Покупать	Нейтрально	Покупать
CCI (14)	Нейтрально	Нейтрально	Покупать
AROON (14)	Покупать	Покупать	Покупать
Alligator (13; 8; 5)	Покупать	Продавать	Нейтрально
SAR (0.02; 0.2)	Покупать	Покупать	Покупать
Агрегированный	↗	→	↗



	Уровень	Обоснование
R3	66.09/34	200-дневная SMA; линия Боллинджера
R2	65.65	Месячная R3
R1	65.08	Недельная PP
S1	64.58	Месячная R2
S2	64.09/05/63.96/86	100/55-дневная SMA; линия Боллинджера; месячная R1; недельная S1
S3	62.89	Месячная PP

Евро приблизилось к минимуму января

среда, 16 ноября 2016 г.

07:30 GMT

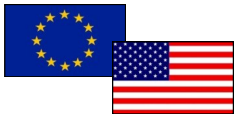

«Безусловно, за это время у доллара были периоды взлётов и падений, но в целом он продолжает уверенно расти. Чем можно измерить силу доллара? Прежде всего, его отношением к евро. За семь лет EUR/USD упал на 50%. Рост доллара ускорился после победы Дональда Трампа на президентских выборах в США».
–Роман Ткачук (по материалам Regnum)

Обзор

Вчера данная валютная пара демонстрировала попытки роста, однако движение всё равно имело медвежьи настроения. Краткосрочная поддержка была получена ввиду позитивного отчета по росту немецкой экономики в 3 квартале. Тем не менее, инструмент продолжает находиться возле 11-месячных минимумов, в то время как ближайший уровнем поддержки выступает недельная S1 на уровне 1.06. Ожидается, что валюта продолжит находиться в области 1.07, ожидая новых стимулов.

Настроение трейдеров

Доля длинных позиций на рынке SWFX осталась неизменной и на данный момент равняется 58%.



Сентимент	Сегодня	Вчера	5 дней
Позиции	16%	16%	12%
Ордера	-30%	-30%	-38%

Индикатор	1 день	1 неделя	1 месяц
MACD (12; 26; 9)	Продавать	Продавать	Продавать
RSI (14)	Покупать	Нейтрально	Нейтрально
Stochastic (5; 3; 3)	Нейтрально	Продавать	Продавать
ADX (14)	Продавать	Нейтрально	Нейтрально
CCI (14)	Покупать	Нейтрально	Покупать
AROON (14)	Покупать	Покупать	Покупать
Alligator (13; 8; 5)	Продавать	Продавать	Продавать
SAR (0.02; 0.2)	Продавать	Покупать	Покупать
Агрегированный	→	→	→

	Уровень	Обоснование
R3	1.0994	Недельная PP
R2	1.0911/28	Минимум Брексита; 20-дневная SMA
R1	1.0806/22	Месячная S1; минимум Марта
S1	1.0709/1.0688	Минимум Января; недельная S1; линия Боллинджера
S2	1.0632	Месячная S2
S3	1.0525/20	Недельная S2; минимумы Декабря и Апреля 2015

Пара выбирает дальнейшее направление

среда, 16 ноября 2016 г.

07:30 GMT

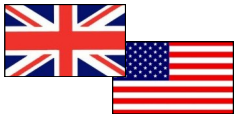

«Дифференциал доходности британских и американских «двухлеток» продолжает оказывать давление на фунт/доллар, как и перспективы дальнейшего расхождения курсов монетарной политики Банка Англии и ФРС».
–Scotiabank (по материалам Profinance)

Обзор

Во вторник торги по паре находились под влиянием слабого отчета по потребительской инфляции. Пара снизилась на 1.25%, пробив недельную S1 на отметке 1.241 и выйдя из восходящего канала. Тем не менее, отметка 1.238 или месячная PP не была пробита, а пара, в свою очередь, сконсолидировалась наверх. На данный момент рынок во власти быков, а ближайшим сопротивлением выступает недельная PP. Ожидается, что медведи сохранят контроль над рынком, однако закрытие выше уровня 1.250 послужит сигналом для дальнейшего роста пары.

Настроение трейдеров

Доля длинных позиций на рынке SWFX поднялась и на данный момент равняется 64%.

Сентимент	Сегодня	Вчера	5 дней
Позиции	28%	24%	22%
Ордера	-22%	-16%	-18%

Индикатор	1 день	1 неделя	1 месяц
MACD (12; 26; 9)	Покупать	Продавать	Продавать
RSI (14)	Нейтрально	Нейтрально	Покупать
Stochastic (5; 3; 3)	Продавать	Продавать	Нейтрально
ADX (14)	Нейтрально	Продавать	Нейтрально
CCI (14)	Нейтрально	Нейтрально	Покупать
AROON (14)	Покупать	Покупать	Покупать
Alligator (13; 8; 5)	Покупать	Продавать	Продавать
SAR (0.02; 0.2)	Продавать	Продавать	Продавать
Агрегированный	→	↘	→

GBP/USD Дневной график Текущая цена **1.2488**



	Уровень	Обоснование
R3	1.2669/98	23.60 Фибо; 55-дневная SMA
R2	1.2612	Линия Боллинджера
R1	1.2544	Недельная PP
S1	1.2416/1.2347	Недельная S1; месячная PP; 20-дневная SMA
S2	1.2225	Недельная S2
S3	1.2096/80	Недельная S3; линия Боллинджера

Инструмент стремительно летит вверх

среда, 16 ноября 2016 г.

07:30 GMT

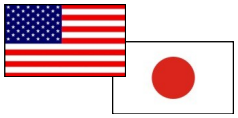

«Пара USD/JPY, вероятно, созрела для коррекции, поскольку будет затруднительно открывать новые позиции перед встречей Абе и Трампа, публикацией данных по индексу потребительских цен и завтрашним выступлением главы ФРС Йеллен».
–Bank of Tokyo-Mitsubishi UFJ (по материалам Profinance)

Обзор

Инструмент продолжает свое уверенное восстановление, которое он начал в начале этого месяца. Только вчера пара пробила месячную R2, а также недельную R1 на уровнях 108.18/70. Сегодняшний день также начался с восходящего движения, которое имеет все шансы продлиться всю эту неделю. В таком случае главным таргетом для пары будет являться недельная R2 на уровне 110.70. Рынок находится под полным контролем быков, а медведи, в свою очередь, практически не имеют шансов, чтобы оказать влияние на пару.

Настроение трейдеров

Доля длинных позиций на рынке SWFX упала и на данный момент равняется 50%.

Сентимент	Сегодня	Вчера	5 дней
Позиции	0%	8%	18%
Ордера	2%	-6%	-4%

Индикатор	1 день	1 неделя	1 месяц
MACD (12; 26; 9)	Покупать	Продавать	Продавать
RSI (14)	Продавать	Нейтрально	Нейтрально
Stochastic (5; 3; 3)	Продавать	Продавать	Продавать
ADX (14)	Покупать	Нейтрально	Покупать
CCI (14)	Продавать	Продавать	Нейтрально
AROON (14)	Покупать	Покупать	Покупать
Alligator (13; 8; 5)	Покупать	Продавать	Продавать
SAR (0.02; 0.2)	Покупать	Покупать	Продавать
Агрегированный	↗	↘	↘

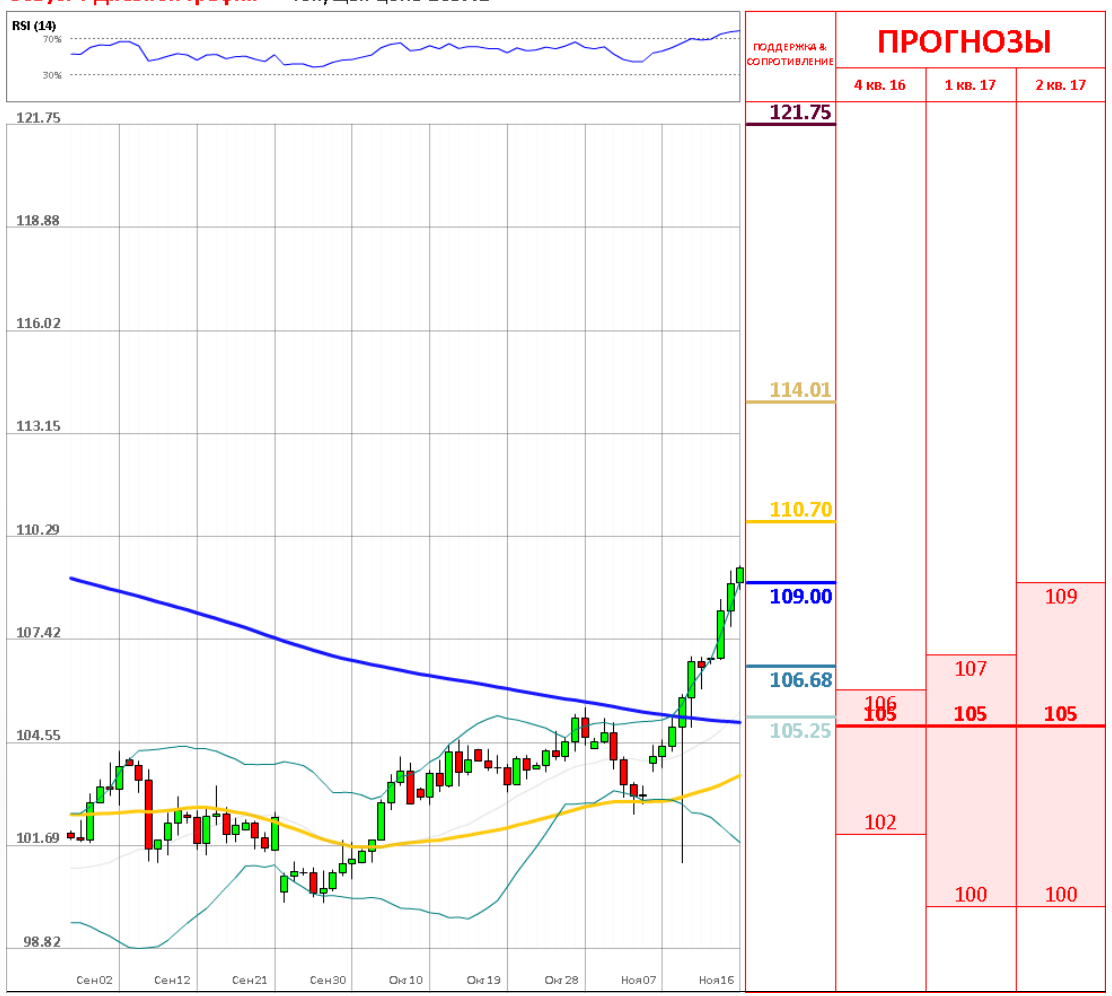

	Уровень	Обоснование
R3	114.01/45	23.60% Фибо; недельная R3
R2	110.70/82	Недельная R2; месячная R3
R1	108.70	Недельная R1
S1	108.18/107.90	Месячная R1; линия Боллинджера
S2	106.68/106.49	38.20%; месячная R1; 200-дневная SMA
S3	104.95/89	Недельная PP; 20-дневная SMA

Золото остается под давлением

среда, 16 ноября 2016 г.

07:30 GMT



«Коррекционное снижение доллара положительно отражается на золоте, делая покупку драгметалла дешевле для держателей других валют. Однако прогноз по позициям доллара в целом остается «бычьим».
-Rosbalt (по материалам Rosbalt)

Обзор

Вчерашнее восстановление драгоценного металла носило крайне кратковременный характер на фоне растущих спекуляций вокруг возможного поднятия процентной ставки ФРС США. Цена на золото остается в боковом диапазоне и ограничена месячной S1 на отметке 1238,39. Технические индикаторы также сохраняют медвежий импульс. Для восстановления и возвращения утерянных позиций паре необходимо закрепиться выше уровня 1240 за унцию. Также в перспективе золото может развить рост, если пробьет отметку 1260,77 или недельную PP.

Настроение трейдеров

Доля длинных позиций на рынке SWFX осталась неизменной и на данный момент равняется 52%.

Сентимент	Сегодня	Вчера	5 дней
Позиции	4%	4%	4%
Ордера	28%	20%	16%

Индикатор	1 день	1 неделя	1 месяц
MACD (12; 26; 9)	Продавать	Покупать	Покупать
RSI (14)	Нейтрально	Нейтрально	Нейтрально
Stochastic (5; 3; 3)	Нейтрально	Продавать	Нейтрально
ADX (14)	Нейтрально	Нейтрально	Нейтрально
CCI (14)	Нейтрально	Нейтрально	Нейтрально
AROON (14)	Покупать	Покупать	Покупать
Alligator (13; 8; 5)	Продавать	Нейтрально	Покупать
SAR (0.02; 0.2)	Продавать	Покупать	Покупать
Агрегированный	↘	↗	↗

XAU/USD Дневной график Текущая цена **1226.53**

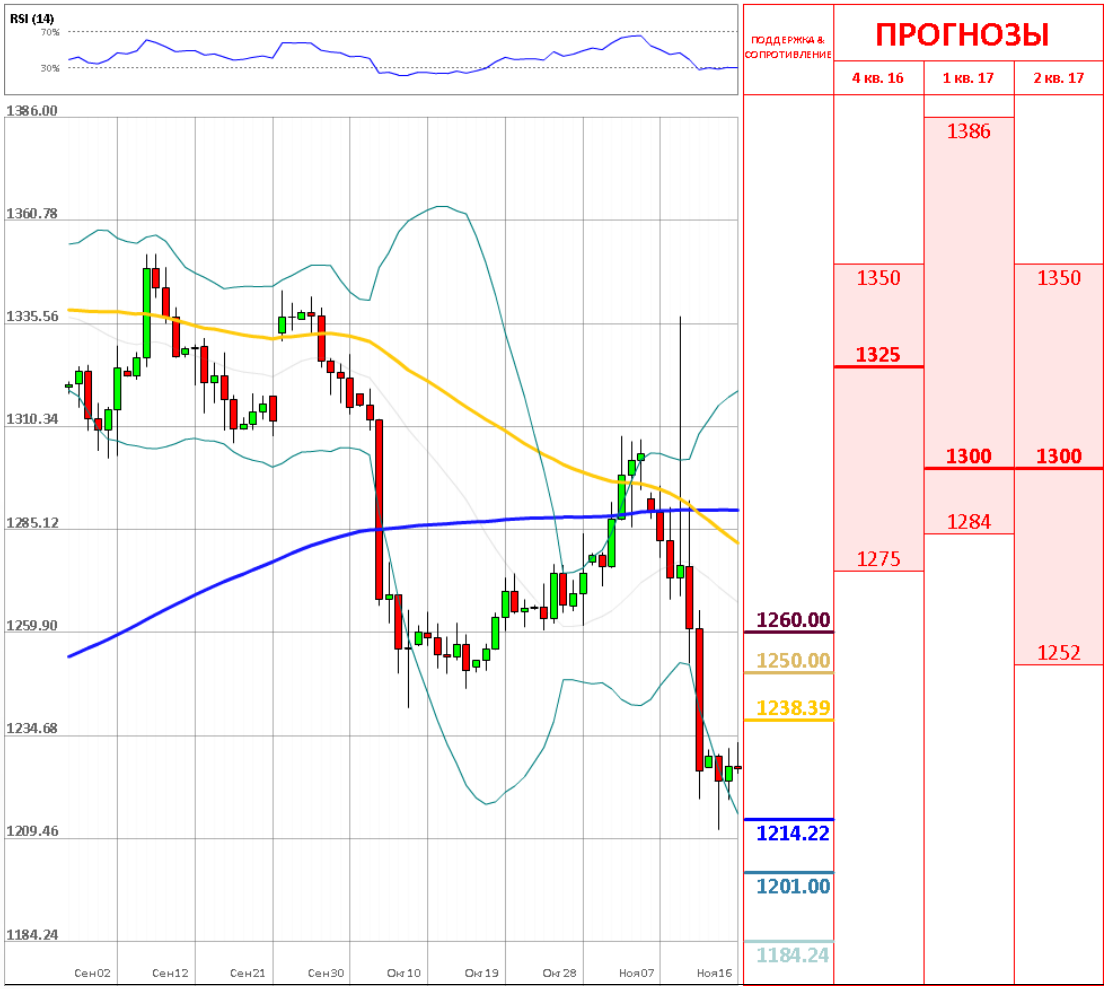

	Уровень	Обоснование
R3	1,260/61	Недельная PP; 20-дневная SMA
R2	1,250	38.20% Фибо
R1	1,238.39	Месячная S1
S1	1,214.22	Линия Боллинджера
S2	1,201/00	Месячная S2; минимум Мая
S3	1,184.24	Недельная S1

Dukascopy Bank SA, Route de Pre-Bois 20, Международный Центр Cointrin, Вход H, 1215 Женева 15, Швейцария тел: +41 (0) 22 799 4888, факс: +41 (0) 22 799 4880 research@dukascopy.com

ОБЪЯСНЕНИЯ

Сигналы

- Покупать – пара фиксирует четкий восходящий тренд
- Продавать – пара фиксирует четкий нисходящий тренд
- Нейтральный – по паре не имеется конкретного тренда
- * – среднее значение за последние две недели

График

- SMA (55) – Простая средняя скользящая за последние 55 периодов
- SMA (200) – Простая средняя скользящая за последние 200 периодов

Индикаторы

- MACD – Схождение/Расхождение средних скользящих (англ. Moving average convergence divergence) – индикатор силы и направления тренда
- RSI – Индекс относительной силы (англ. Relative strength index) – сравнивает величину недавнего прироста к недавним потерям в попытке определить условия, при которых актив «перепродан» или «перекуплен»
- Stochastic – Стохастический осциллятор – технический индикатор силы и направления тренда, который сравнивает цену закрытия валютной пары и её ценовой диапазон за установленный период времени
- ADX – Средний индекс направленного движения (англ. Average directional index) – индикатор силы тренда
- CCI – Индекс товарного канала (англ. Commodity channel index) – осциллятор, используемый в техническом анализе, чтобы помочь определить, когда пара «перекуплена» или «перепродана»
- SAR – Цена остановки и разворота (англ. Stop and reverse price) – трендовый индикатор – показывает направление тренда
- AROON – измеряет силу тренда и вероятность его продолжения
- Alligator – трендовый индикатор, который демонстрирует наличие тренда и его направление

Прогнозы

Третий квартиль – отделяет 25% самых высоких прогнозов

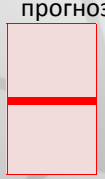

Второй квартиль – средняя цена, основанная на ожиданиях индустрии

Первый квартиль – отделяет 25% самых низких прогнозов

Анна Симонян

anna.simonyan@dukascopy.com

Катерина Фруле

katerina.frule@dukascopy.com

Наша аналитика:

Технический анализ
Короткие новости
Торговые идеи по фигурам
Квартальный отчёт
Прогнозы сообщества

Полезные ссылки:

FXSpider онлайн новости
ТВ
Вебинары
Графики
Индекс валют
CoT отчёты
Пивот уровни
Сентимент рынка
Экономический календарь
Сигналы

Оговорка

Вся информация в этой статье, включая мнения, показатели и графики, предоставлена только в целях ознакомления, и не может быть интерпретирована как финансовый совет. Dukascopy не несет ответственности за полноту или правильность любой информации, содержащейся в этой статье. Финансовые показатели, указанные в этой статье не были проверены компанией Dukascopy. Взгляды, мнения и анализы принадлежат авторам статьи, и не были согласованы с Dukascopy.

Dukascopy отказывается от любых гарантий, выраженных или подразумевающихся, но, не ограничиваясь этим, касательно пригодности для торговли или пригодности для определенной цели, в отношении всей информации в этой статье. Dukascopy не при каких обстоятельствах не несет ответственность за любые прямые, непрямые, косвенные, зависящие, непредвиденные, или любые другие убытки, понесенные в связи с использованием этой статьи.