
DUKASCOPY
Swiss Forex Bank & Marketplace
Ежедневная
Аналитика

Кратко о главном

Второй день подряд европейские индексы акций растут на фоне пересмотра опасений относительно негативных последствий победы Дональда Трампа по итогам президентских выборов в США для глобальной экономики.

Цены на нефть марки Brent восстанавливаются после непрерывного трехдневного падения на ожиданиях, что ОПЕК может усилить переговоры с представителями основных нефтедобывающих стран перед очередным заседанием картеля. Также поддержку нефтяным контрактам оказывает ослабление курса доллара против корзины валют DXY.

Обзор макроэкономических событий

Большинство европейских индексов акций растут сегодня, продолжая отыгрывать снижение опасений, что победа Дональда Трампа в президентской гонке США может привести к замедлению темпов роста глобальной экономики. Также росту европейских индексов акций способствует публикация позитивной макроэкономической статистики в Европе. Торговый баланс в еврозоне вырос в сентябре до 26,5 млрд евро, а индекс экономического роста от ZEW поднялся до 15,8 пунктов.

Цены на нефть марки Brent оттолкнулись от минимальных значений осени и поднялись за последние сутки 1,7% до $45,4 за баррель. Росту цен на нефть способствуют заявления представителей ОПЕК, которые отметили, что ускоряют переговоры с основными нефтедобывающими странами в преддверии саммита картеля, который состоится в конце текущего месяца. Стоит отметить, что с конца сентября, когда состоялась встреча представителей нефтедобывающих стран в Алжире, стоимость барреля марки Brent опустилась на 7,5% на опасениях, что растущие противоречия между участниками переговоров не дадут возможности достичь соглашений по сокращению объёмов добываемого сырья. На наш взгляд, достижение договоренностей в конце месяца маловероятно, так как предвыборная программа Дональда Трампа включает в себя разработку новых участков полезных ископаемых, что сведет к нулю все попытки картеля стабилизировать мировые цены на нефть. В конце месяца ОПЕК может занять выжидательную позицию на 6 месяцев для того, чтобы определить долгосрочные последствия реализации предвыборной программы нового президента США.

Ожидаемая статистика

Дата	Время	Событие	Страна	Период	Обз(Мд)	Пред.
15.11.2016	10:00	ВВП, с уч. сез.(кв/кв)	Германия	3К2016	0,30%	0,40%
	10:00	ВВП, с уч. раб. дн. (г/г)	Германия	3К2016	1,80%	1,80%
	10:45	ИПЦ (м/м)	Франция	октябрь	0,00%	0,00%
	10:45	ИПЦ (г/г)	Франция	октябрь	0,40%	0,40%
	12:30	ИПЦ (м/м)	Великобритания	октябрь	0,30%	0,20%
	12:30	ИПЦ (г/г)	Великобритания	октябрь	1,10%	1,00%
	13:00	Торговый баланс, с уч. сез.	Еврозона	сентябрь	22.1b	23.3b
	13:00	Торговый баланс, без уч. сез.	Еврозона	сентябрь	22.5b	18.4b
	13:00	Опрос текущей ситуации от ZEW	Германия	ноябрь	61,6	59,5
	13:00	Опрос ZEW (ожидания)	Германия	ноябрь	8,1	6,2
	13:00	Опрос ZEW (ожидания)	Еврозона	ноябрь	--	12,3
	13:00	ВВП, с уч. сез.(кв/кв)	Еврозона	3К2016	0,30%	0,30%
	13:00	ВВП, с уч. сез. (г/г)	Еврозона	3К2016	1,60%	1,60%
	16:30	Индекс цен на импорт (м/м)	США	октябрь	0,40%	0,10%
	16:30	Индекс цен на импорт (г/г)	США	октябрь	-0,30%	-1,10%
	16:30	Производственный инд. Empire Manufacturing	США	ноябрь	-2	-6,8
	16:30	Розничные продажи, изм. (м/м)	США	октябрь	0,60%	0,60%
	16:30	Розничные продажи, искл. автомоб. (м/м)	США	октябрь	0,50%	0,50%
	16:30	Розничные продажи, искл. автомоб. и бенз.	США	октябрь	0,30%	0,30%
	18:00	Товарные запасы	США	сентябрь	0,20%	0,20%

Источник: Bloomberg

Долговой рынок России

Во вторник наблюдается коррекционный рост на глобальном рынке облигаций, который последовал после обвала, наблюдавшегося вчера. Напомним, что доходность 10-летних гособлигаций США в понедельник взлетела до максимальных значений текущего года, достигнув отметки 2,3%. Доходности европейских гособлигаций также снижаются на 5-10 б.п.

Вслед за курсом российской валюты снижается доходность 10-летних ОФЗ серии 26207 до 8,75%. Сегодня Минфин РФ объявил параметры завтрашнего аукциона по размещению гособлигаций.

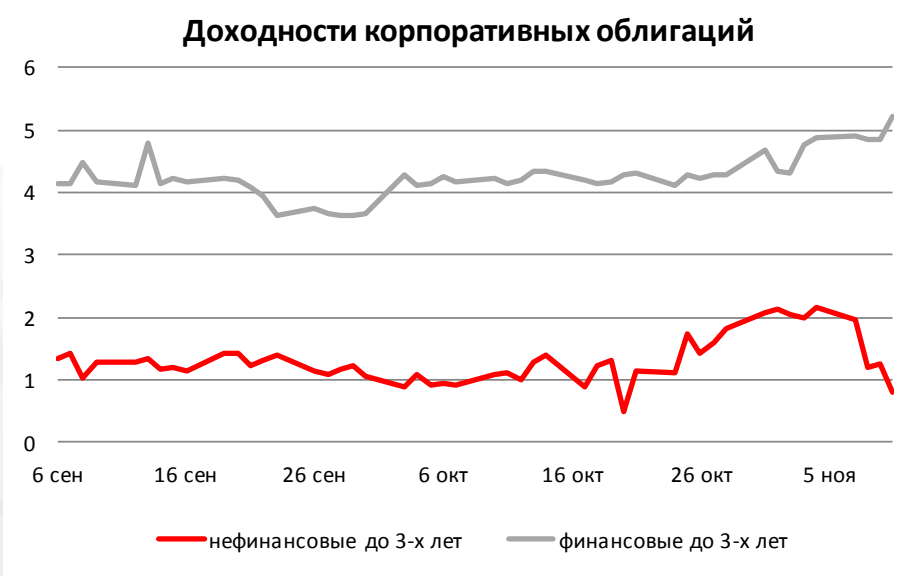



Источник: Bloomberg

Валютный рынок

После вчерашнего падения курс японской иены стабилизировался у отметки 108,2 относительно американского доллара. Долларовая корзина валют DXY так и не удержалась на максимумах года и опустилась ниже уровня 100 пунктов. На курс американской валюты сегодня повлияют выступления 6 членов ФРС на различных мероприятиях.

Курс рубля сегодня растет относительно доллара на 67 копеек до 65,36 руб/долл, отыгрывая восстановление цен на нефть.

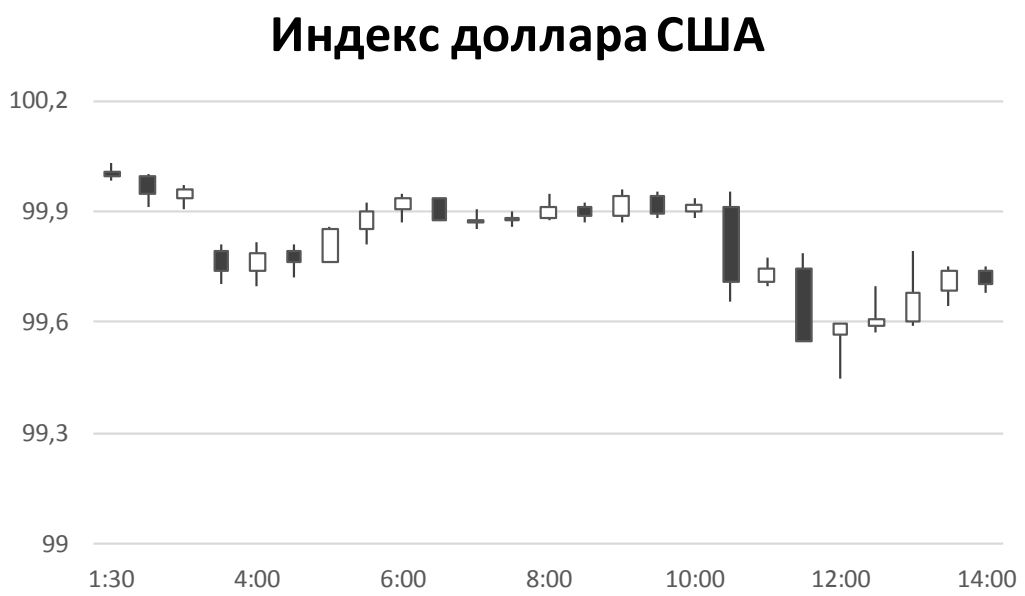

Источник: Bloomberg

Валютный рынок

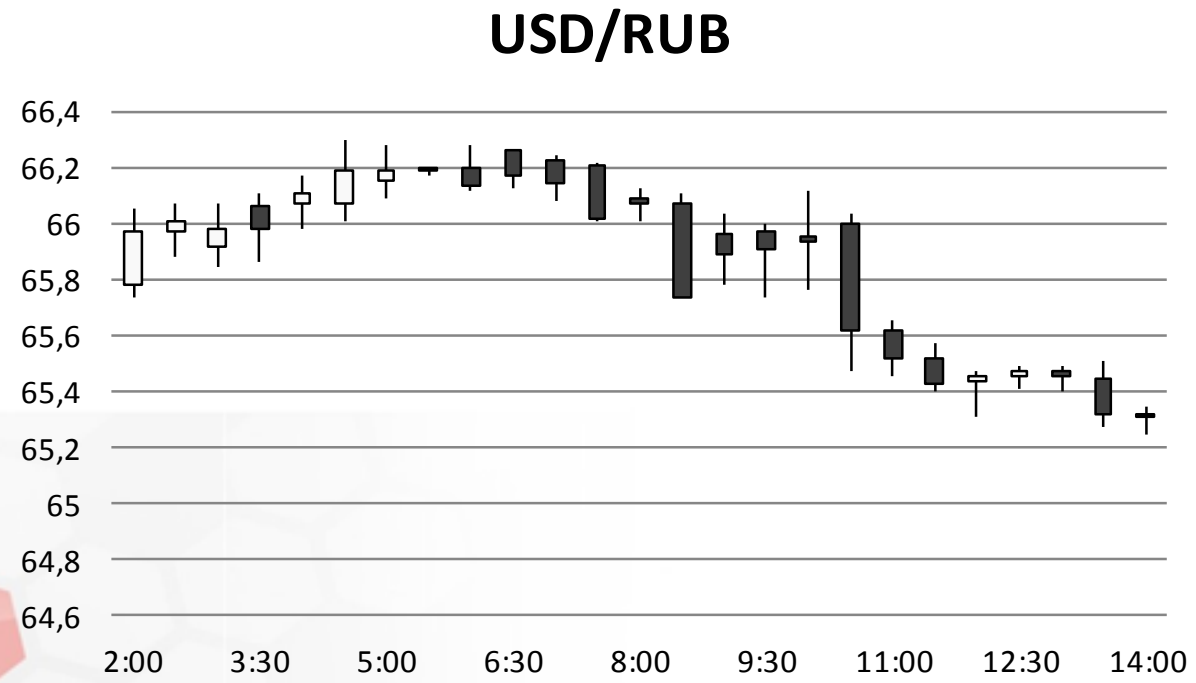

Источник: Bloomberg

Валютный рынок



Источник: Bloomberg

Фондовый рынок

Внешний позитивный фон способствует покупкам акции российских эмитентов. Индекс ММВБ прибавляет 0,1%, поднявшись до отметки 2025 пунктов. Индекс РТС взлетел вслед за российским рублем на 1,5% до 974 пунктов. В целом на рынке динамика разнонаправленная. После сильного роста на прошлой неделе расписки Rusal снижаются на 3%, двигаясь против рынка. Укрепление рубля также оказывает давление на акции металлургических компаний.

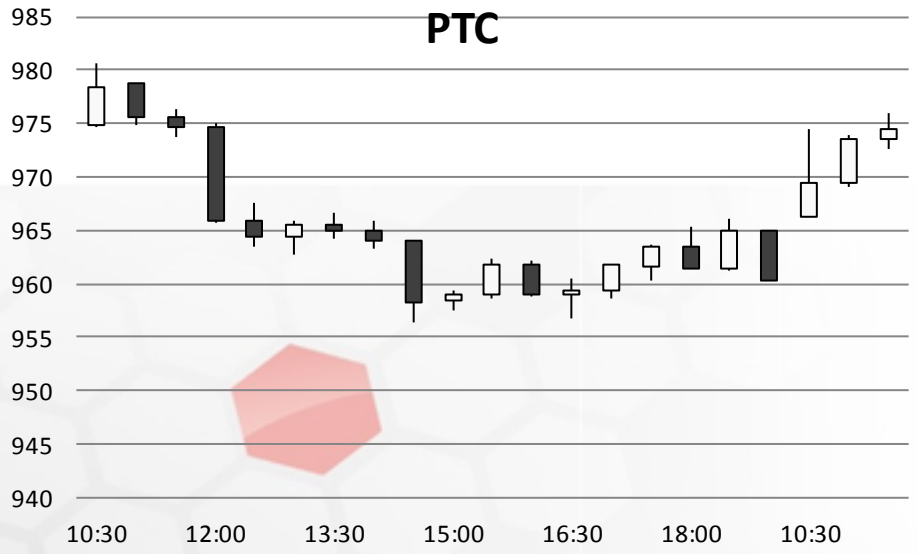

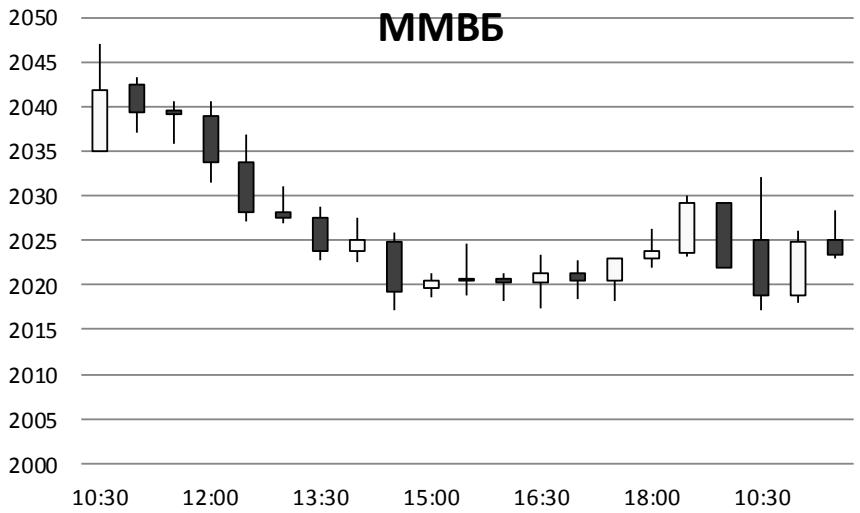

Источник: ММВБ, Bloomberg

Фондовый рынок

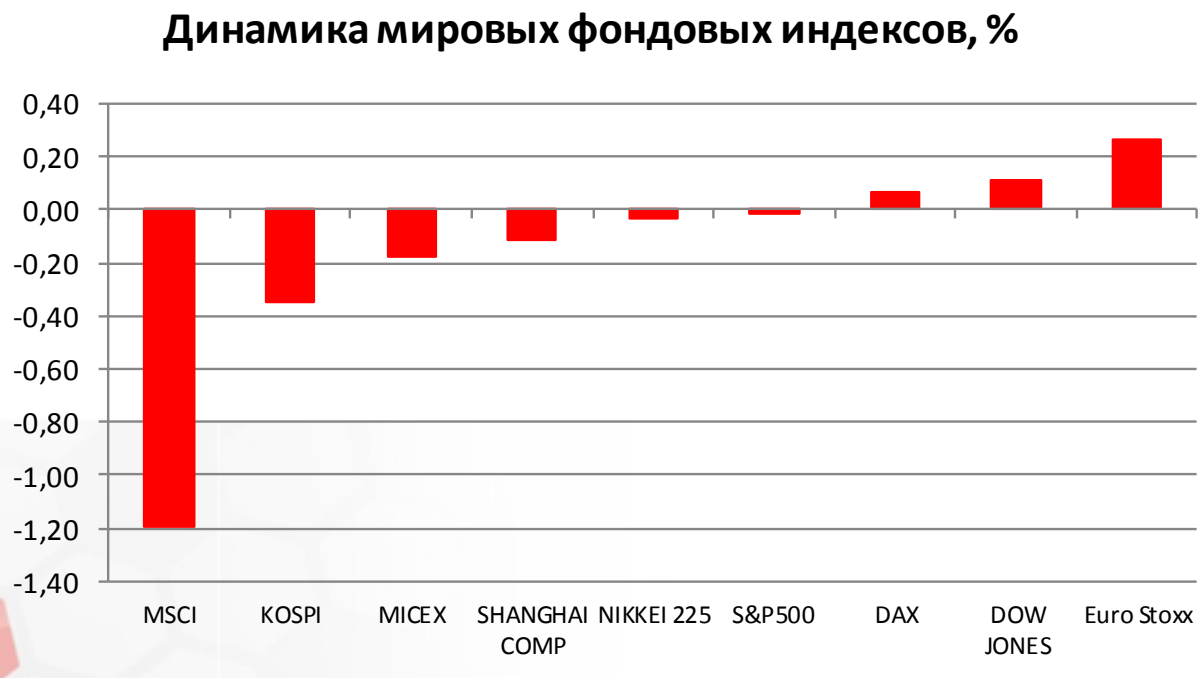

Источник: ММВБ, Bloomberg

Максим Гесин
maksims.gesins@dukascopy.com

Ярослав Смирнов
jaroslavs.smirnovs@dukascopy.com

Евгения Григорчук
yevgeniya.grygorchuk@dukascopy.com

Наша аналитика:
Технический анализ
Короткие новости
Торговые идеи по фигурам
Квартальный отчёт
Прогнозы сообщества

Полезные ссылки:
FXSpider онлайн новости
ТВ
Вебинары
Графики
Индекс валют
CoT отчёты
Пивот уровни
Сентимент рынка
Экономический календарь
Сигналы

Оговорка
Вся информация в этой статье, включая мнения, показатели и графики, предоставлена только в целях ознакомления, и не может быть интерпретирована как финансовый совет. Dukascopy не несет ответственности за полноту или правильность любой информации, содержащейся в этой статье. Финансовые показатели, указанные в этой статье не были проверены компанией Dukascopy. Взгляды, мнения и анализы принадлежат авторам статьи, и не были согласованны с Dukascopy.

Dukascopy отказывается от любых гарантий, выраженных или подразумевающихся, но, не ограничиваясь этим, касательно пригодности для торговли или пригодности для определенной цели, в отношении всей информации в этой статье. Dukascopy не при каких обстоятельствах не несет ответственность за любые прямые, непрямые, косвенные, зависящие, непредвиденные, или любые другие убытки, понесенные в связи с использованием этой статьи.