DUKASCOPY
RESEARCH PRODUCTS

15/11/2016 USD/RUB EUR/USD GBP/USD USD/JPY XAU/USD



Технический Анализ

Рубль в начале торгов укрепляется к доллару

вторник, 15 ноября 2016 г.
07:30 GMT

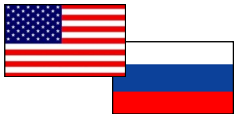

«Поддержка незначительная, но все же. В связи с этим в данный момент при росте нефтяных котировок во вторник не ожидается прорыва уровня 66,70 руб. Если двигаться к уровню 70 руб., то только после консолидации ближе к 22 ноября».
–Владислав Антонов (по материалам Rosbalt)

Обзор

Рубль дорожает утром во вторник вслед за нефтью, при этом поддержкой являются стартующий сегодня налоговый период и надежды на улучшение отношений между США и РФ, которые могут нивелировать негативный пока эффект для развивающихся валют после избрания Дональда Трампа новым президентом США. Таким образом, трехдневная коррекция валютной пары закончилась, и сейчас она торгуется в негативной зоне, где уже сумела пересечь месячную R3, которая расположилась на отметке 65.65.

Настроение трейдеров

Доля длинных позиций на рынке SWFX упала и на данный момент равна 72%.

Сентимент	Сегодня	Вчера	5 дней
Позиции	44%	48%	48%
Ордера	10%	30%	4%

Индикатор	1 день	1 неделя	1 месяц
MACD (12; 26; 9)	FALSE	Продавать	Покупать
RSI (14)	Продавать	Нейтрально	Нейтрально
Stochastic (5; 3; 3)	Продавать	Продавать	Продавать
ADX (14)	Покупать	Нейтрально	Покупать
CCI (14)	Продавать	Нейтрально	Покупать
AROON (14)	Покупать	Покупать	Покупать
Alligator (13; 8; 5)	Покупать	Продавать	Нейтрально
SAR (0.02; 0.2)	Покупать	Покупать	Покупать
Агрегированный	↗	→	↗

USD/RUB Дневной график Текущая цена **65.48**

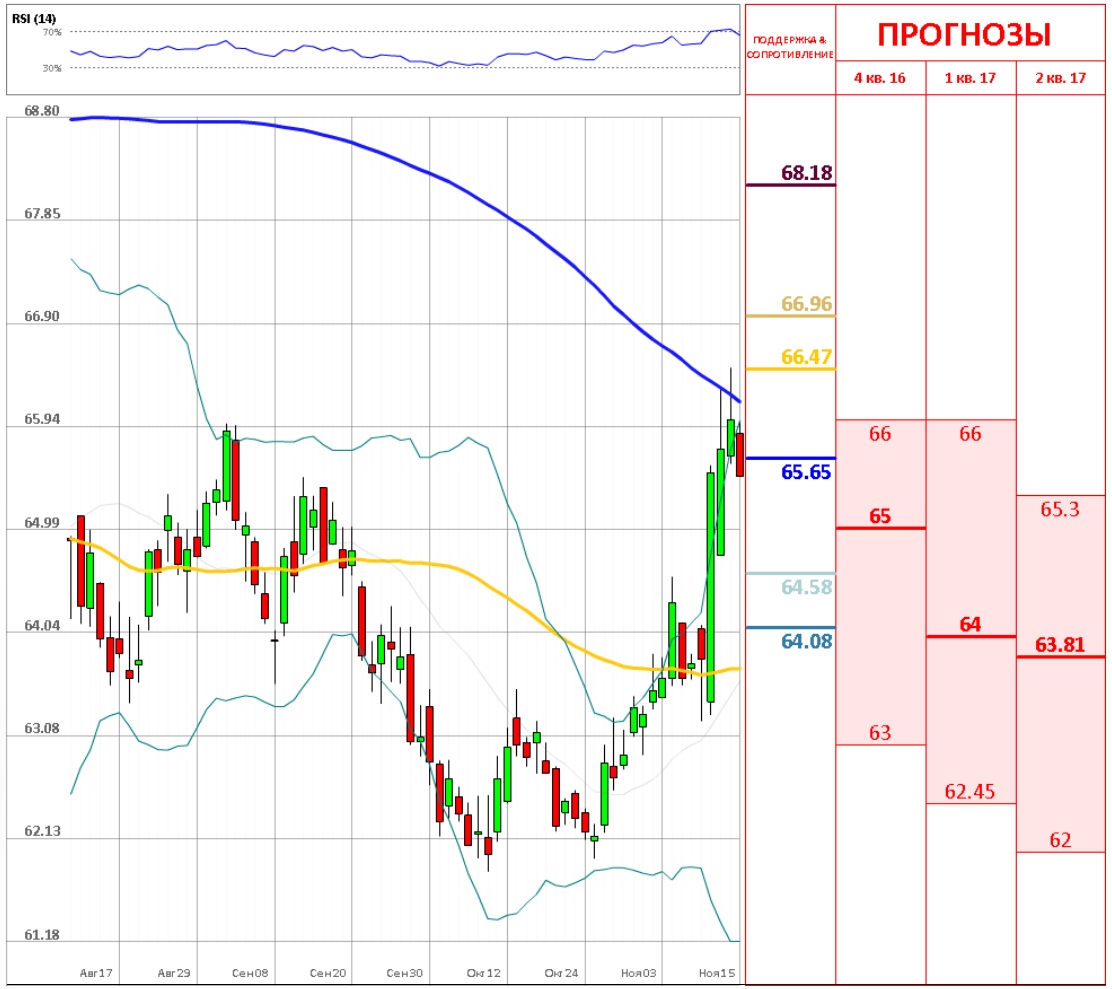

	Уровень	Обоснование
R3	68.18	Недельная R2
R2	66.96	Недельная R1
R1	66.47/66.17	Линия Боллинджера; 200-дневная SMA
S1	65.65	Месячная R3
S2	64.08	Недельная PP
S3	64.58	Месячная PP

Пара EUR/USD прервала коррекционное движение вниз

вторник, 15 ноября 2016 г.

07:30 GMT

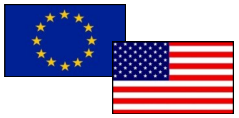

«Мы полагаем, что падение пары евро/доллар продолжится еще некоторое время, вполне может быть достигнута и даже пробита отметка 1,05. Вместе с тем, отметим, что, на наш взгляд, текущая реакция евро/доллара на результат выборов в США временная».
–Алексей Михеев (по материалам РБК)

Обзор

Отсутствие важных фундаментальных данных и комментарии президента ЕЦБ Марио Драги во второй половине дня, в понедельник, 14 ноября, оказали очередное давление на евро, которая снизилась к новым месячным минимумам в паре с долларом США. Завершились торги в пользу доллара, который укрепился против евро на 97 пунктов, тогда как волатильность торгов составила 152 пункта. Тем не менее, сегодня пара прервала свое нисходящее коррекционное движение, где сейчас торгуется в зеленой зоне около месячной S1 на 1.0806.

Настроение трейдеров

Доля длинных позиций на рынке SWFX поднялась и на данный момент равняется 58%.

Сентимент	Сегодня	Вчера	5 дней
Позиции	16%	12%	6%
Ордера	-30%	-38%	-28%

Индикатор	1 день	1 неделя	1 месяц
MACD (12; 26; 9)	Продавать	Продавать	Продавать
RSI (14)	Покупать	Нейтрально	Нейтрально
Stochastic (5; 3; 3)	Нейтрально	Продавать	Продавать
ADX (14)	Нейтрально	Нейтрально	Нейтрально
CCI (14)	Покупать	Нейтрально	Покупать
AROON (14)	Покупать	Покупать	Покупать
Alligator (13; 8; 5)	Продавать	Продавать	Продавать
SAR (0.02; 0.2)	Продавать	Покупать	Покупать
Агрегированный	→	→	→

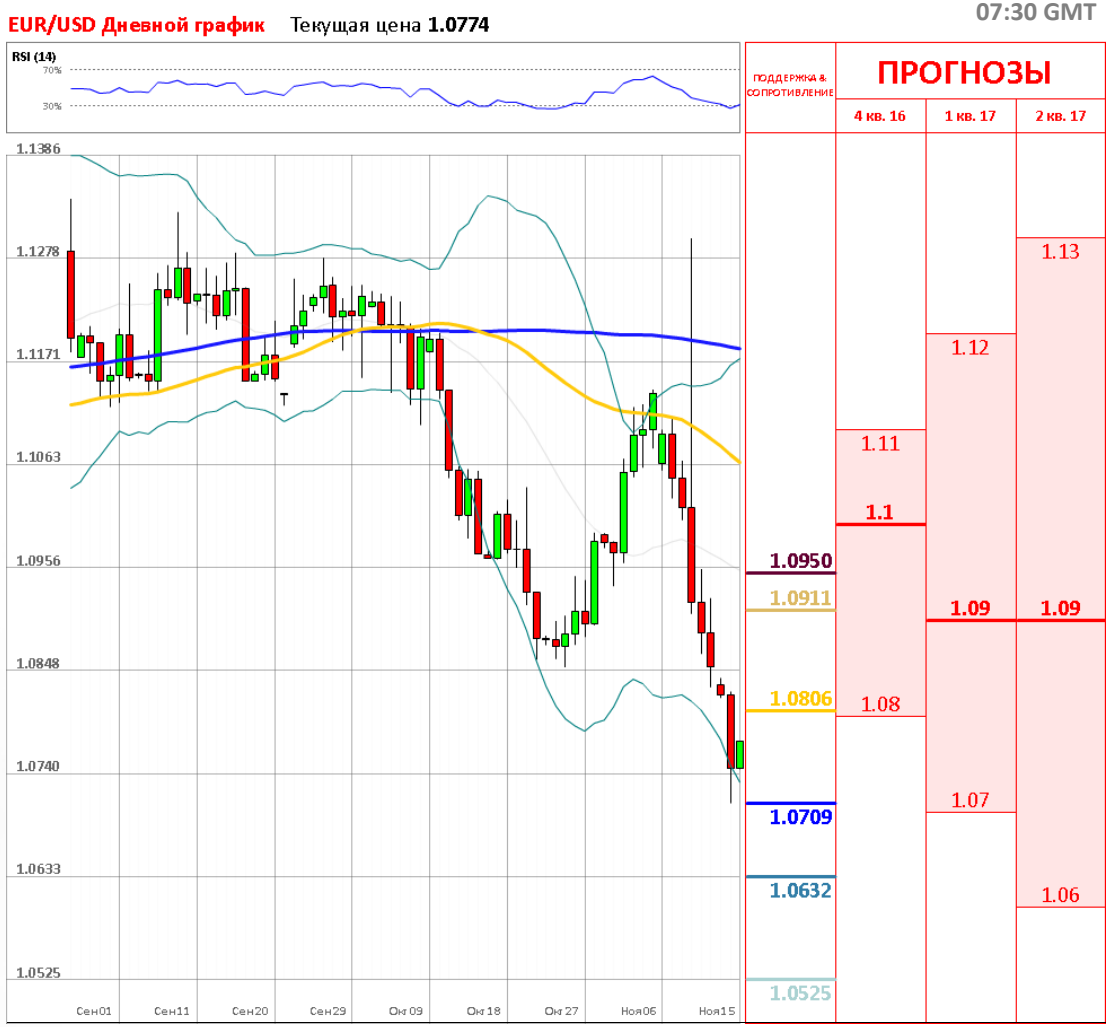

	Уровень	Обоснование
R3	1.0950	20-дневная SMA
R2	1.0911	Минимум Брексита
R1	1.0806/30	Месячная S1; минимум Марта; нисходящая линия тренда
S1	1.0709/1.0688	Минимум Января; недельная S1
S2	1.0632	Месячная S2
S3	1.0525/20	Недельная S2; минимумы Декабря и Апреля 2015

Медведи снова контролируют рынок

вторник, 15 ноября 2016 г.

07:30 GMT

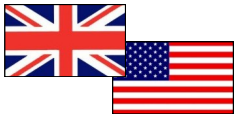

«На наш взгляд, слабость британской экономики продолжает требовать дешевого фунта для сглаживания последствий Брекзита, а вот перспективы большего сближения Великобритании с США оправдывают снижение премии за риск владения британскими активами».
–Danske Bank (по материалам Forexpf)

Обзор

Вчера пара ослабла, не получив поддержку ввиду пустого макроэкономического календаря. Также падение британской валюты было усилено слабыми данными из Китая по промышленному производству, а также продажам в розничном секторе. Цена покинула область 1.26, а настроения на рынке сменились медвежьими. На данный момент пара находится под недельной PP на уровне 1.254, а также на границе восходящего канала. Вероятно, пара продолжит сползать вниз до ближайшего уровня поддержки, который представлен недельной S1.

Настроение трейдеров

Доля длинных позиций на рынке SWFX поднялась и на данный момент равняется 62%.

Сентимент	Сегодня	Вчера	5 дней
Позиции	24%	22%	24%
Ордера	-16%	-18%	-10%

Индикатор	1 день	1 неделя	1 месяц
MACD (12; 26; 9)	Покупать	Продавать	Продавать
RSI (14)	Нейтрально	Нейтрально	Покупать
Stochastic (5; 3; 3)	Продавать	Продавать	Нейтрально
ADX (14)	Нейтрально	Продавать	Нейтрально
CCI (14)	Нейтрально	Нейтрально	Покупать
AROON (14)	Покупать	Покупать	Покупать
Alligator (13; 8; 5)	Покупать	Продавать	Продавать
SAR (0.02; 0.2)	Покупать	Продавать	Продавать
Агрегированный	↗	↘	→

GBP/USD Дневной график Текущая цена **1.2487**



	Уровень	Обоснование
R3	1.2669/98	23.60 Фибо; 55-дневная SMA
R2	1.2612	Линия Боллинджера
R1	1.2544	Недельная PP
S1	1.2416/1.2347	Недельная S1; месячная PP; 20-дневная SMA
S2	1.2225	Недельная S2
S3	1.2096/80	Недельная S3; линия Боллинджера

Пара немного снизилась после выступления Х.Куроды

вторник, 15 ноября 2016 г.

07:30 GMT

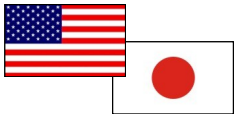

«Пара доллар/иена торгуется выше отметки 104.00 перед выборами. Пара выросла в начале недели до максимума 104.62 на фоне неожиданного изменения рыночного настроя. Рост склонности к риску того, как ФБР оправдало Клинтон помогло доллару».
–FX Euroclub (по материалам Fxeuroclub)

Обзор

В понедельник японская валюта попала под давление после выступления управляющего Центробанком Японии Х.Куроды. Более того, снижение спроса на иену в качестве защитного актива также обусловлено позитивными показателями по ВВП страны. Напомним, что цена находилась в восходящем канале с начала ноября и только сейчас немного откатилась назад. Для сохранения бычьих настроений доллару необходимо пробить уровень 108.70 или недельную R1. Тем не менее, продавцы пытаются вернуться на рынок, а отметка 106.50 или месячная R1 является их первым таргетом.

Настроение трейдеров

Доля длинных позиций на рынке SWFX упала и на данный момент равняется 54%.

Сентимент	Сегодня	Вчера	5 дней
Позиции	8%	18%	20%
Ордера	-6%	-4%	0%

Индикатор	1 день	1 неделя	1 месяц
MACD (12; 26; 9)	Покупать	Продавать	Продавать
RSI (14)	Продавать	Нейтрально	Нейтрально
Stochastic (5; 3; 3)	Продавать	Продавать	Продавать
ADX (14)	Покупать	Нейтрально	Покупать
CCI (14)	Продавать	Продавать	Нейтрально
AROON (14)	Покупать	Покупать	Покупать
Alligator (13; 8; 5)	Покупать	Продавать	Продавать
SAR (0.02; 0.2)	Покупать	Покупать	Продавать
Агрегированный	↗	↘	↘



	Уровень	Обоснование
R3	114.01/45	23ю60% Фибо; недельная R2
R2	110.70/82	Недельная R2; месячная R3
R1	108.70	Недельная R1
S1	108.18/107.90	Месячная R1; линия Боллинджера
S2	106.68/106.49	38.20%; месячная R1; 200-дневная SMA
S3	104.95/89	Недельная PP; 20-дневная SMA

Золото упало до минимума 5-месяцев

вторник, 15 ноября 2016 г.

07:30 GMT



«В то же время стоимость драгметалла остается под давлением значительно укрепившегося к мировым валютам доллара, что связано с ожиданиями более быстрых темпов повышения базовой процентной ставки американского Центробанка».
-Rosbalt (по материалам Rosbalt)

Обзор

В первый день этой торговой недели золото подешевело до минимума 5-ти месяцев, поскольку инвесторы продолжают продавать металл после объявления нового президента в США. Дополнительное давление на золото оказывает также тот факт, что 81% инвесторов уверены, что ФРС США всё же поднимет процентные ставки в этом году. Котировки по золоту торгуются под месячной S1 на уровне 1238,39, имея шансы на рост. Однако если рисковые настроения сохранятся, цены на золото продолжат снижение.

Настроение трейдеров

Доля длинных позиций на рынке SWFX осталась неизменной и на данный момент равняется 52%.

Сентимент	Сегодня	Вчера	5 дней
Позиции	4%	4%	-6%
Ордера	20%	16%	12%

Индикатор	1 день	1 неделя	1 месяц
MACD (12; 26; 9)	Продавать	Покупать	Покупать
RSI (14)	Нейтрально	Нейтрально	Нейтрально
Stochastic (5; 3; 3)	Нейтрально	Продавать	Нейтрально
ADX (14)	Нейтрально	Нейтрально	Нейтрально
CCI (14)	Покупать	Нейтрально	Нейтрально
AROON (14)	Покупать	Покупать	Покупать
Alligator (13; 8; 5)	Продавать	Нейтрально	Покупать
SAR (0.02; 0.2)	Продавать	Покупать	Покупать
Агрегированный	→	↗	↗

XAU/USD Дневной график Текущая цена **1228.37**

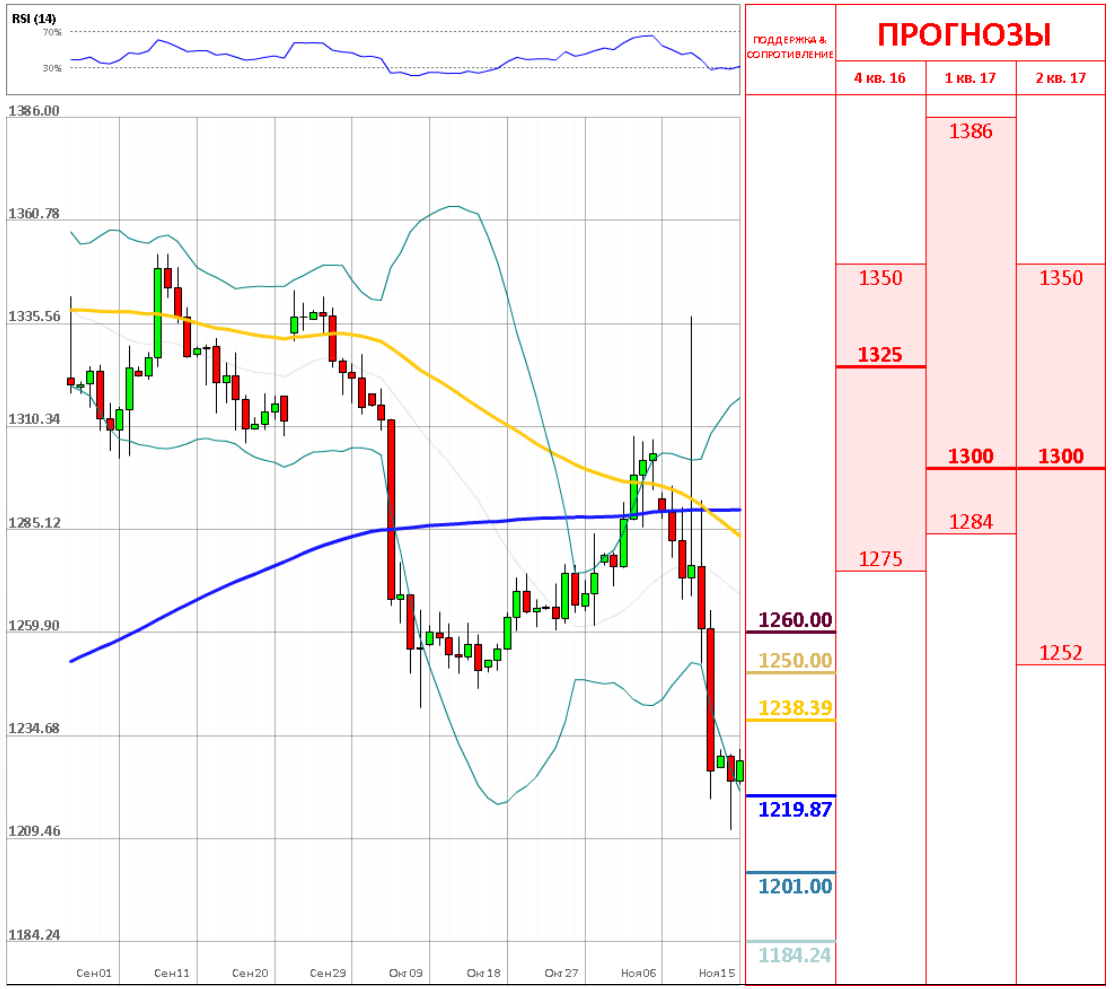

	Уровень	Обоснование
R3	1,260/64	Недельная PP; 20-дневная SMA
R2	1,250	38.20% Фибо
R1	1,238.39	Месячная S1
S1	1,219.87	Линия Боллинджера
S2	1,201/00	Месячная S2; минимум Мая
S3	1,184.24	Недельная S1

ОБЪЯСНЕНИЯ

Сигналы

- Покупать – пара фиксирует четкий восходящий тренд
- Продавать – пара фиксирует четкий нисходящий тренд
- Нейтральный – по паре не имеется конкретного тренда
- * – среднее значение за последние две недели

График

- SMA (55) – Простая средняя скользящая за последние 55 периодов
- SMA (200) – Простая средняя скользящая за последние 200 периодов

Индикаторы

- MACD – Схождение/Расхождение средних скользящих (англ. Moving average convergence divergence) – индикатор силы и направления тренда
- RSI – Индекс относительной силы (англ. Relative strength index) – сравнивает величину недавнего прироста к недавним потерям в попытке определить условия, при которых актив «перепродан» или «перекуплен»
- Stochastic – Стохастический осциллятор – технический индикатор силы и направления тренда, который сравнивает цену закрытия валютной пары и её ценовой диапазон за установленный период времени
- ADX – Средний индекс направленного движения (англ. Average directional index) – индикатор силы тренда
- CCI – Индекс товарного канала (англ. Commodity channel index) – осциллятор, используемый в техническом анализе, чтобы помочь определить, когда пара «перекуплена» или «перепродана»
- SAR – Цена остановки и разворота (англ. Stop and reverse price) – трендовый индикатор – показывает направление тренда
- AROON – измеряет силу тренда и вероятность его продолжения
- Alligator – трендовый индикатор, который демонстрирует наличие тренда и его направление

Прогнозы

Третий квартиль – отделяет 25% самых высоких прогнозов

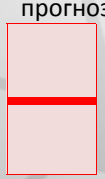

Второй квартиль – средняя цена, основанная на ожиданиях индустрии

Первый квартиль – отделяет 25% самых низких прогнозов

Анна Симонян

anna.simonyan@dukascopy.com

Катерина Фруле

katerina.frule@dukascopy.com

Наша аналитика:

Технический анализ
Короткие новости
Торговые идеи по фигурам
Квартальный отчёт
Прогнозы сообщества

Полезные ссылки:

FXSpider онлайн новости
ТВ
Вебинары
Графики
Индекс валют
CoT отчёты
Пивот уровни
Сентимент рынка
Экономический календарь
Сигналы

Оговорка

Вся информация в этой статье, включая мнения, показатели и графики, предоставлена только в целях ознакомления, и не может быть интерпретирована как финансовый совет. Dukascopy не несет ответственности за полноту или правильность любой информации, содержащейся в этой статье. Финансовые показатели, указанные в этой статье не были проверены компанией Dukascopy. Взгляды, мнения и анализы принадлежат авторам статьи, и не были согласованы с Dukascopy.

Dukascopy отказывается от любых гарантий, выраженных или подразумевающихся, но, не ограничиваясь этим, касательно пригодности для торговли или пригодности для определенной цели, в отношении всей информации в этой статье. Dukascopy не при каких обстоятельствах не несет ответственность за любые прямые, непрямые, косвенные, зависящие, непредвиденные, или любые другие убытки, понесенные в связи с использованием этой статьи.