DUKASCOPY
RESEARCH PRODUCTS

14/11/2016 USD/RUB EUR/USD GBP/USD USD/JPY XAU/USD



Технический Анализ

Рубль может надеяться на рост на этой неделе

понедельник, 14 ноября 2016 г.
07:30 GMT

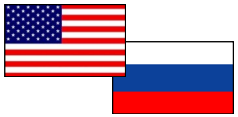

«Я думаю, что в понедельник ослабление рубля может продолжиться. Это связано с тем, что на рынках установился новый тренд, связанный с ослаблением рубля, хотя значительная часть ослабления, наверное, уже произошла. И причина этого нового тренда во многом связана с выборами в США».
–Сергей Суверов (по материалам BFM.ru)

Обзор

За минувшую неделю рубль подешевел по отношению к доллару на 3.5%, однако это не мешает ему оставаться в числе лидеров роста текущего года, что многих в России совсем не радует. На сегодняшних торгах рубль продолжает дешеветь против доллара. На прошлой неделе динамика западных рынков определила краткосрочный тренд к понижению рубля. На этой неделе инвесторы могут замедлить темп укрепления доллара и продажи американский облигаций, чтобы оценить произошедшие изменения. То есть мы можем увидеть некоторую коррекцию курса рубля вверх. К тому же, скоро начнется налоговый период.

Настроение трейдеров

Доля длинных позиций на рынке SWFX осталась неизменной и на данный момент равна 74%.

Сентимент	Сегодня	Вчера	5 дней
Позиции	48%	48%	48%
Ордера	30%	4%	14%

Индикатор	1 день	1 неделя	1 месяц
MACD (12; 26; 9)	FALSE	Продавать	Покупать
RSI (14)	Продавать	Нейтрально	Нейтрально
Stochastic (5; 3; 3)	Продавать	Продавать	Продавать
ADX (14)	Покупать	Нейтрально	Покупать
CCI (14)	Продавать	Нейтрально	Покупать
AROON (14)	Покупать	Покупать	Покупать
Alligator (13; 8; 5)	Покупать	Продавать	Нейтрально
SAR (0.02; 0.2)	Покупать	Покупать	Покупать
Агрегированный	↗	→	↗



	Уровень	Обоснование
R3	68.18	Недельная R2
R2	66.96	Недельная R1
R1	66.19/66.24	Линия Боллинджера; 200-дневная SMA
S1	65.65	Месячная R3
S2	64.08	Недельная PP
S3	64.58	Месячная PP

Евро продолжает свое снижение

понедельник, 14 ноября 2016 г.

07:30 GMT

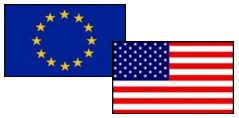

«Сейчас рост доллара объясняют тем, что Трамп повысит госрасходы, но Трамп вообще вступит в должность только 20 января 2017 года и на бюджет уже начавшегося 2017 финансового года, который заканчивается сентябре 2017 года, он едва ли сможет повлиять. На реформы в области налогообложения вообще могут уйти годы».
–Алексей Михеев (по материалам РБК)

Обзор

Несмотря на хорошие данные по инфляции в Германии, евро все равно продолжил снижаться против доллара США на торгах в пятницу, 11 ноября, так как вероятность повышения процентной ставки ФРС в декабре этого года привлекает все новых и новых покупателей американского доллара. Завершились торги в пользу доллара США, который укрепился против евро на 37 пунктов, волатильность торгов составила 95 пунктов. Сегодня пара продолжила свое нисходящее движение, где уже сумела пересечь месячную S1 и линию Боллинджера на 1.0806/0778.

Настроение трейдеров

Доля длинных позиций на рынке SWFX поднялась и на данный момент равняется 56%.

Сентимент	Сегодня	Вчера	5 дней
Позиции	12%	6%	2%
Ордера	-38%	-28%	-24%

Индикатор	1 день	1 неделя	1 месяц
MACD (12; 26; 9)	Продавать	Продавать	Продавать
RSI (14)	Нейтрально	Нейтрально	Нейтрально
Stochastic (5; 3; 3)	Нейтрально	Продавать	Продавать
ADX (14)	Нейтрально	Нейтрально	Нейтрально
CCI (14)	Покупать	Нейтрально	Покупать
AROON (14)	Покупать	Покупать	Покупать
Alligator (13; 8; 5)	Продавать	Продавать	Продавать
SAR (0.02; 0.2)	Продавать	Покупать	Покупать
Агрегированный	→	→	→

EUR/USD Дневной график Текущая цена **1.0799**

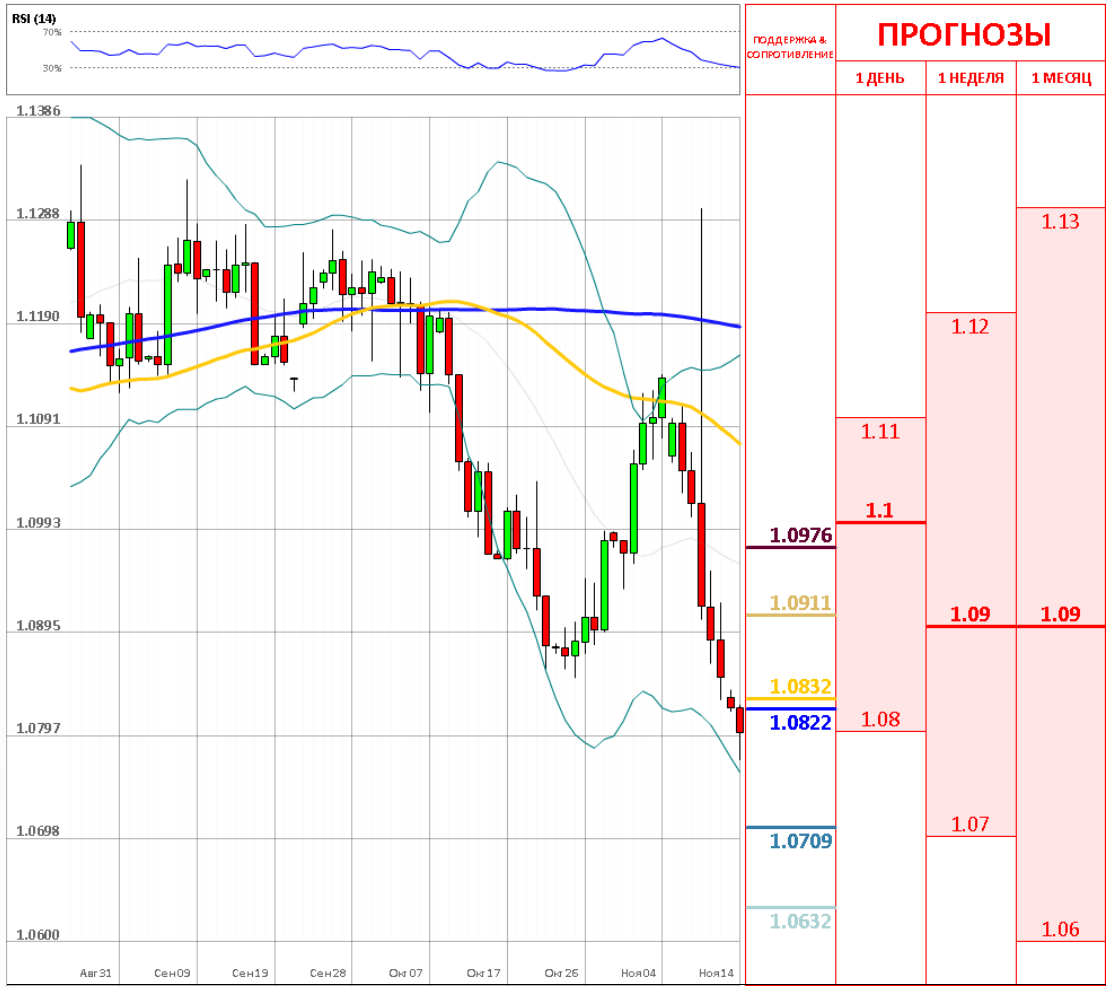

	Уровень	Обоснование
R3	1.0976/94	20-дневная SMA; недельная PP
R2	1.0911	Минимум Брексита
R1	1.0832	Нисходящая линия тренда
S1	1.0822/1.0793	минимум Марта; месячная S1; линия Боллинджера
S2	1.0709/1.0688	Минимум Января; недельная S1
S3	1.0632	Месячная S2

Пара пробила область 1.26

понедельник, 14 ноября 2016 г.

07:30 GMT

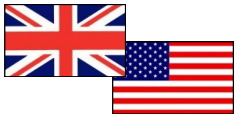

«На наш взгляд, слабость британской экономики продолжает требовать дешевого фунта для сглаживания последствий Брекзита, а вот перспективы большего сближения Великобритании с США оправдывают снижение премии за риск владения британскими активами».
–Danske Bank (по материалам Forexpf)

Обзор

Прошлую неделю фунт завершил на восходящей ноте на фоне заявления политиков Британии о намерении выступить против переговоров по выходу страны из ЕС. Напомним, что данному решению предшествовало постановление суда относительно необходимости одобрения парламента для запуска процесса по Брекзиту. В результате пара пробила отметку 1.26, однако затем скатилась вниз. На данный момент инструмент показывает нисходящую коррекцию, опустившись ниже недельной PP на уровне 1.254. Ожидаем, что снижение продолжится.

Настроение трейдеров

Доля длинных позиций на рынке SWFX упала и на данный момент равняется 61%.

Сентимент	Сегодня	Вчера	5 дней
Позиции	22%	24%	30%
Ордера	-18%	-10%	-20%

Индикатор	1 день	1 неделя	1 месяц
MACD (12; 26; 9)	Покупать	Продавать	Продавать
RSI (14)	Нейтрально	Нейтрально	Покупать
Stochastic (5; 3; 3)	Продавать	Продавать	Нейтрально
ADX (14)	Нейтрально	Продавать	Нейтрально
CCI (14)	Нейтрально	Нейтрально	Покупать
AROON (14)	Покупать	Покупать	Покупать
Alligator (13; 8; 5)	Покупать	Продавать	Продавать
SAR (0.02; 0.2)	Покупать	Продавать	Продавать
Агрегированный	↗	↘	→



Уровень		Обоснование
R3	1.2710	55-дневная SMA
R2	1.2669	23.60 Фибо
R1	1.2604	линия Боллинджера
S1	1.2558/48	Сопротивление Ноября; недельная PP
S2	1.2416	Недельная S1
S3	1.2380	Месячная PP

Инструмент преодолел новые вершины

понедельник, 14 ноября 2016 г.

07:30 GMT

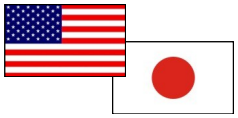

«Пара доллар/иена торгуется выше отметки 104.00 перед выборами. Пара выросла в начале недели до максимума 104.62 на фоне неожиданного изменения рыночного настроя. Рост склонности к риску того, как ФБР оправдало Клинтон помогло доллару».

–FX Euroclub (по материалам Fxeuroclub)

Обзор

В последний торговый день прошлой недели американский доллар торговался возле трехмесячных максимумов, в то время как ранее росту пары способствовали ожидания укрепления американской экономики и ужесточение монетарной политики при правлении нового президента США. Сегодняшний день пара пробила уровень 107.5 и продолжает устанавливать новые рекорды. Тем не менее, можно ожидать, что продажи доллара продолжатся на фоне фиксации прибыли. Цена, в свою очередь, направится сначала к отметке 107, а после пробоя этого уровня снижение продолжится с таргетом в области 106.5.

Настроение трейдеров

Доля длинных позиций на рынке SWFX упала и на данный момент равняется 59%.

Сентимент	Сегодня	Вчера	5 дней
Позиции	18%	20%	20%
Ордера	-4%	0%	-8%

Индикатор	1 день	1 неделя	1 месяц
MACD (12; 26; 9)	Покупать	Продавать	Продавать
RSI (14)	Нейтрально	Нейтрально	Нейтрально
Stochastic (5; 3; 3)	Продавать	Продавать	Продавать
ADX (14)	Покупать	Нейтрально	Покупать
CCI (14)	Продавать	Продавать	Нейтрально
AROON (14)	Покупать	Покупать	Покупать
Alligator (13; 8; 5)	Покупать	Продавать	Продавать
SAR (0.02; 0.2)	Покупать	Покупать	Продавать
Агрегированный	↗	↘	↘

USD/JPY Дневной график Текущая цена **107.53**

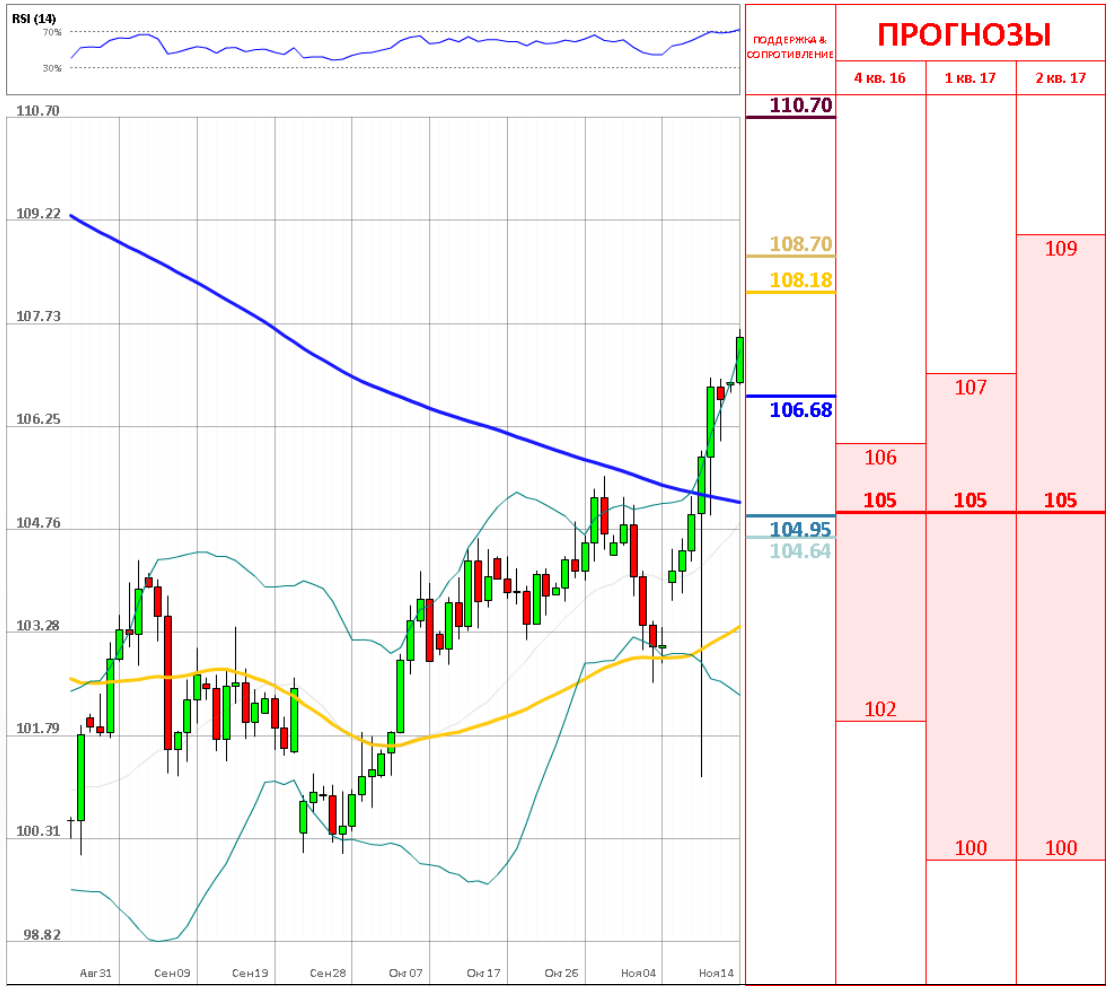

	Уровень	Обоснование
R3	110.70/83	Недельная R2; месячная R3
R2	108.70	Недельная R2
R1	108.18	Месячная R2
S1	106.68/51	38.20%; 200-дневная SMA; месячная R1
S2	104.95	Недельная PP
S3	104.64	20-дневная SMA

Золото демонстрирует падение

понедельник, 14 ноября 2016 г.

07:30 GMT



«В среду с рынка золота поступали вводящие в заблуждение сигналы, когда стало известно о неожиданной победе Трампа. До выборов победа Трампа воспринималась как положительный для золота фактор, так как она несла с собой неопределенное будущее».
-Saxo Bank (по материалам РБК)

Обзор

В понедельник цены на золото упали до более чем пятимесячного минимума, снижаясь четыре сессии подряд, так как участники рынка продолжают избавляться от драгоценного металла после победы Дональда Трампа на президентских выборах в США. Напомним, что в пятницу золото упало более чем на 3% на фоне надежд, что увеличение бюджетных расходов и снижение налогов во время администрации Трампа могут ускорить экономический рост и инфляцию, что приведет к повышению процентной ставки, а мы знаем, что золото чувствительно к повышению ставки в США.

Настроение трейдеров

Доля длинных позиций на рынке SWFX поднялась и на данный момент равняется 52%.



Сентимент	Сегодня	Вчера	5 дней
Позиции	4%	-6%	-12%
Ордера	16%	12%	20%

Индикатор	1 день	1 неделя	1 месяц
MACD (12; 26; 9)	Продавать	Покупать	Покупать
RSI (14)	Нейтрально	Нейтрально	Нейтрально
Stochastic (5; 3; 3)	Нейтрально	Продавать	Нейтрально
ADX (14)	Нейтрально	Нейтрально	Нейтрально
CCI (14)	Покупать	Нейтрально	Нейтрально
AROON (14)	Покупать	Покупать	Покупать
Alligator (13; 8; 5)	Продавать	Нейтрально	Покупать
SAR (0.02; 0.2)	Продавать	Покупать	Покупать
Агрегированный	→	↗	↗

	Уровень	Обоснование
R3	1,250	38.20% Фибо
R2	1,238.39	Месячная S1
R1	1,227.60	Линия Боллинджера
S1	1,201/00	Месячная S2; минимум Мая
S2	1,184.24	Недельная S1
S3	1,160.16	Месячная S3

Dukascopy Bank SA, Route de Pre-Bois 20, Международный Центр Cointrin, Вход H, 1215 Женева 15, Швейцария тел: +41 (0) 22 799 4888, факс: +41 (0) 22 799 4880 research@dukascopy.com

ОБЪЯСНЕНИЯ

Сигналы

- Покупать – пара фиксирует четкий восходящий тренд
- Продавать – пара фиксирует четкий нисходящий тренд
- Нейтральный – по паре не имеется конкретного тренда
- * – среднее значение за последние две недели

График

- SMA (55) – Простая средняя скользящая за последние 55 периодов
- SMA (200) – Простая средняя скользящая за последние 200 периодов

Индикаторы

- MACD – Схождение/Расхождение средних скользящих (англ. Moving average convergence divergence) – индикатор силы и направления тренда
- RSI – Индекс относительной силы (англ. Relative strength index) – сравнивает величину недавнего прироста к недавним потерям в попытке определить условия, при которых актив «перепродан» или «перекуплен»
- Stochastic – Стохастический осциллятор – технический индикатор силы и направления тренда, который сравнивает цену закрытия валютной пары и её ценовой диапазон за установленный период времени
- ADX – Средний индекс направленного движения (англ. Average directional index) – индикатор силы тренда
- CCI – Индекс товарного канала (англ. Commodity channel index) – осциллятор, используемый в техническом анализе, чтобы помочь определить, когда пара «перекуплена» или «перепродана»
- SAR – Цена остановки и разворота (англ. Stop and reverse price) – трендовый индикатор – показывает направление тренда
- AROON – измеряет силу тренда и вероятность его продолжения
- Alligator – трендовый индикатор, который демонстрирует наличие тренда и его направление

Прогнозы

Третий квартиль – отделяет 25% самых высоких прогнозов

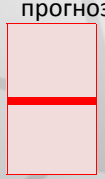

Второй квартиль – средняя цена, основанная на ожиданиях индустрии

Первый квартиль – отделяет 25% самых низких прогнозов

Анна Симонян

anna.simonyan@dukascopy.com

Катерина Фруле

katerina.frule@dukascopy.com

Наша аналитика:

Технический анализ
Короткие новости
Торговые идеи по фигурам
Квартальный отчёт
Прогнозы сообщества

Полезные ссылки:

FXSpider онлайн новости
ТВ
Вебинары
Графики
Индекс валют
CoT отчёты
Пивот уровни
Сентимент рынка
Экономический календарь
Сигналы

Оговорка

Вся информация в этой статье, включая мнения, показатели и графики, предоставлена только в целях ознакомления, и не может быть интерпретирована как финансовый совет. Dukascopy не несет ответственности за полноту или правильность любой информации, содержащейся в этой статье. Финансовые показатели, указанные в этой статье не были проверены компанией Dukascopy. Взгляды, мнения и анализы принадлежат авторам статьи, и не были согласованы с Dukascopy.

Dukascopy отказывается от любых гарантий, выраженных или подразумевающихся, но, не ограничиваясь этим, касательно пригодности для торговли или пригодности для определенной цели, в отношении всей информации в этой статье. Dukascopy не при каких обстоятельствах не несет ответственность за любые прямые, непрямые, косвенные, зависящие, непредвиденные, или любые другие убытки, понесенные в связи с использованием этой статьи.