
DUKASCOPY
Swiss Forex Bank & Marketplace
Ежедневная
Аналитика

Кратко о главном

Волатильность на глобальном рынке акций снизилась в пятницу на фоне начала длительных выходных в США, где сегодня празднуется День ветеранов. После вчерашнего роста европейские индексы акций торгуются разнонаправленно. Фондовые индексы стран АТР также демонстрировали разнонаправленную динамику.

Курс рубля относительно доллара снижается второй день подряд, несмотря на стабильность нефтяных контрактов. На наш взгляд, причиной ослабления российской валюты является пересмотр сроков снятия санкций против российских компаний после победы Дональда Трампа на президентских выборах в США.

Обзор макроэкономических событий

Волатильность котировок акций на глобальном фондовом рынке снизилась сегодня на фоне празднования в США Дня Ветеранов. Напомним, что в течение недели наблюдались сильные колебания индексов, вызванные неожиданными итогами президентской гонки в США, в ходе которой победил Дональд Трамп. На текущий момент европейские индексы акций торгуются разнонаправленно, а торговые обороты снизились в среднем на 15-20%. Опубликованная статистика по инфляции в Германии совпала с ожиданиями рынка и не оказала значимого влияния на ход торгов акциями. Индекс потребительских цен в октябре вырос на 0,8% г/г. Мы прогнозируем, что боковой тренд на европейских торговых площадках будет наблюдаться до конца текущей торговой недели.

Ожидаемая статистика

Дата	Время	Событие	Страна	Период	Прогноз	Пред.
11.11.2016	10:00	Индекс оптовых цен (м/м)	Германия	октябрь	--	0,40%
	10:00	Индекс оптовых цен (г/г)	Германия	октябрь	--	-0,30%
	10:00	ИПЦ (м/м)	Германия	октябрь	0,20%	0,20%
	10:00	ИПЦ (г/г)	Германия	октябрь	0,80%	0,80%
	11:00	Денежный агрегат в узк. опред.	Россия	неделя	--	8.51t
	12:30	Объем производства в строит. секторе (м/м)	Великобритания	сентябрь	0,00%	-1,50%
	12:30	Промышленное производство	Великобритания	сентябрь	-0,40%	0,20%
	16:00	Экспорт	Россия	сентябрь	24.3b	23.3b
	16:00	Импорт	Россия	сентябрь	17.7b	18.4b
	16:00	Торговый баланс	Россия	сентябрь	6.9b	4.9b
	18:00	Индекс потребительской уверенности от ун-та Мичигана	США	ноябрь	88	87,2
14.11.2016	2:50	ВВП, с уч. сез.(кв/кв)	Япония	3К16	0,20%	0,20%
	2:50	ВВП, с уч. сез. в год. исчисл. (кв/кв)	Япония	3К16	0,80%	0,70%
	7:30	Промышл. производство (м/м)	Япония	сентябрь	--	0,00%
	7:30	Пром. производство (г/г)	Япония	сентябрь	--	0,90%
	7:30	Загрузка мощностей (м/м)	Япония	сентябрь	--	2,60%
	13:00	Промышленное производство, с уч. сез. (м/м)	Еврозона	сентябрь	--	1,60%
	13:00	Промышленное производство, с уч. раб. дн. (г/г)	Еврозона	сентябрь	--	1,80%

Источник: Bloomberg

Долговой рынок России

Пересмотр прогнозов снятия санкций в четверг вечером вызвал резкий рост доходностей ОФЗ. Индикативные ОФЗ сессии 26207 с погашением в 2017 году подешевели, а их доходность возросла до максимальных значений за последние 5 месяцев и достигла 8,85%. Поводом для начала распродажи стали высказывания пресс-секретаря президента РФ Дмитрия Пескова, который отметил, что вероятность быстрого снятия экономических санкции против российских компаний с приходом Дональда Трампа низка.

Нужно отметить, что даже в случае успешной кооперации российских ВКС с американскими военными в Сирии возможна лишь быстрая отмена президентских санкций, введенных Бараком Обамой в марте 2014 года, однако снятие данного ограничения коснется узкого круга лиц. Снятие секторальных санкций против ключевых российских компаний и банков возможно лишь после одобрения данных инициатив законодательными органами США, в которых Дональд Трамп пока не имеет уверенной поддержки.

Дополнительное давление на котировки российских облигаций оказывают ожидания повышения ставок в США, что снижает привлекательность инвестиций в облигации развивающихся стран.



Источник: Bloomberg

Долговой рынок России

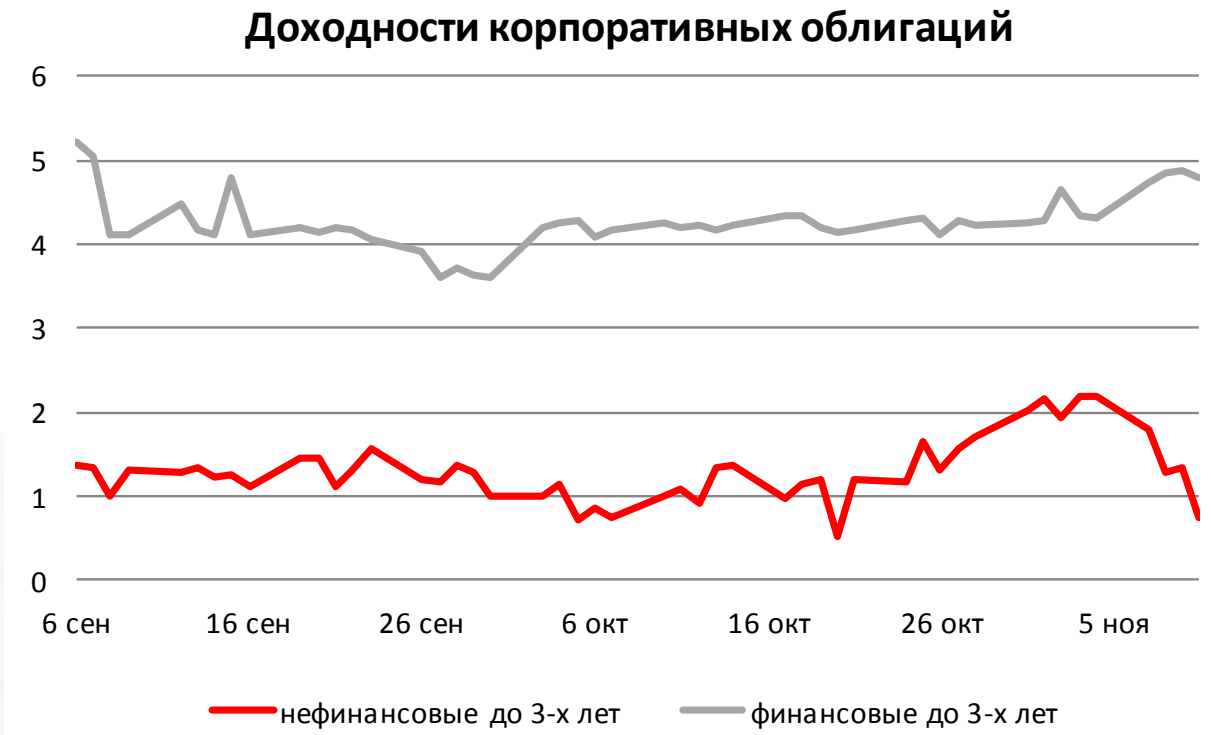

Источник: Bloomberg

Валютный рынок

Несмотря на стабильность нефтяных контрактов, курс рубля рухнул относительно доллара за последние сутки на 3,5%, обновив минимумы с середины лета. Ослабление курса рубля, на наш взгляд, было вызвано пересмотром ожиданий снятия секторальных санкций против России со стороны США.

Курс доллара против корзины валют DXY со вчерашнего дня не изменился и продолжает колебаться в вблизи отметки 99 пунктов.

Индекс доллара США

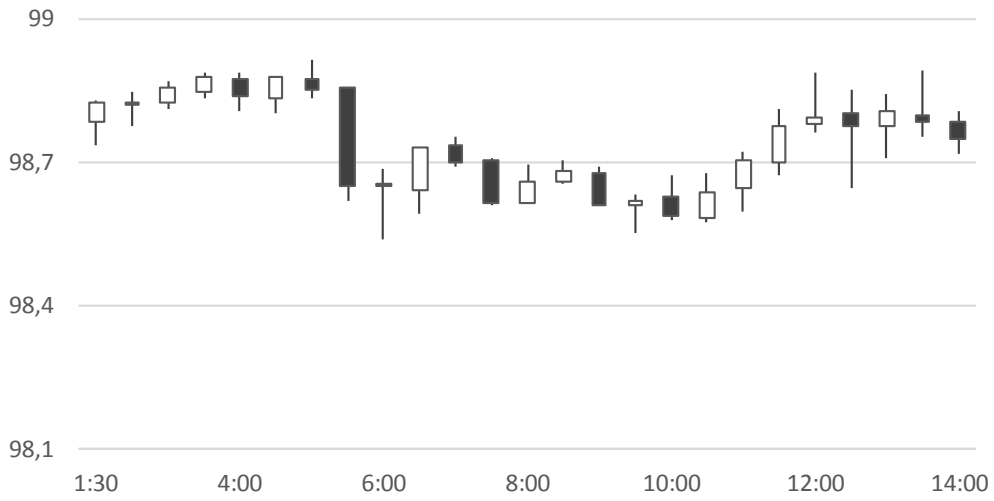

Источник: Bloomberg

Валютный рынок

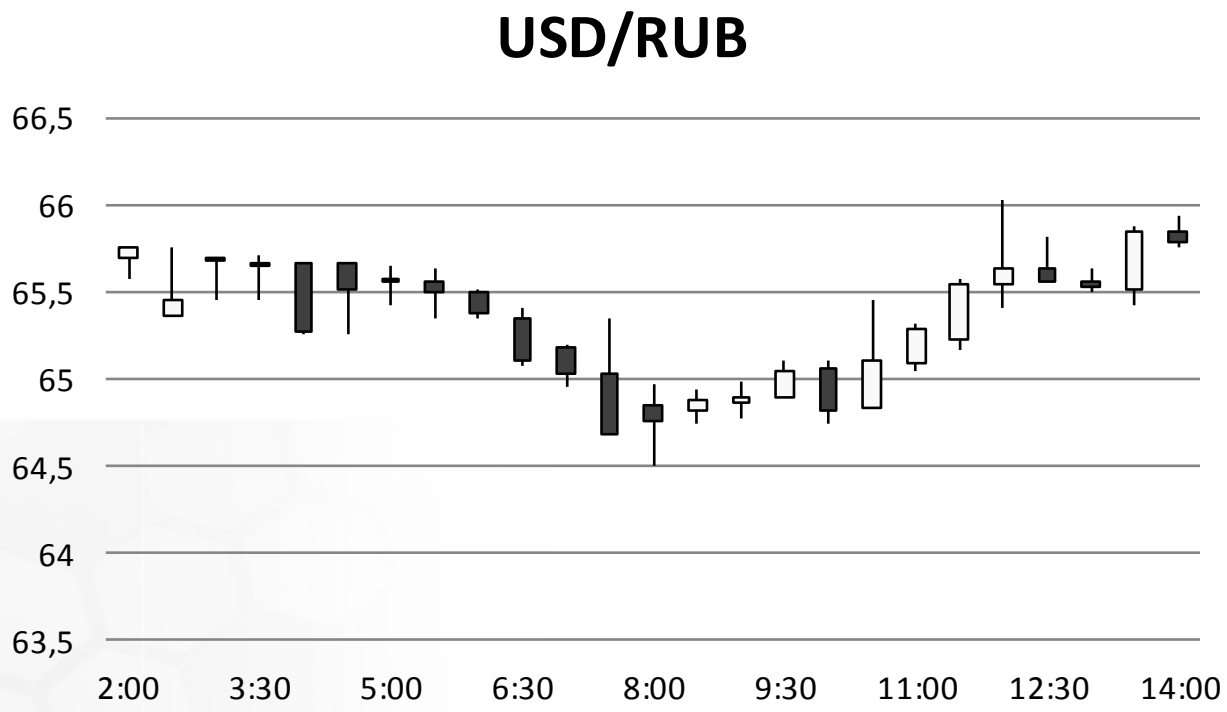

Источник: Bloomberg

Валютный рынок

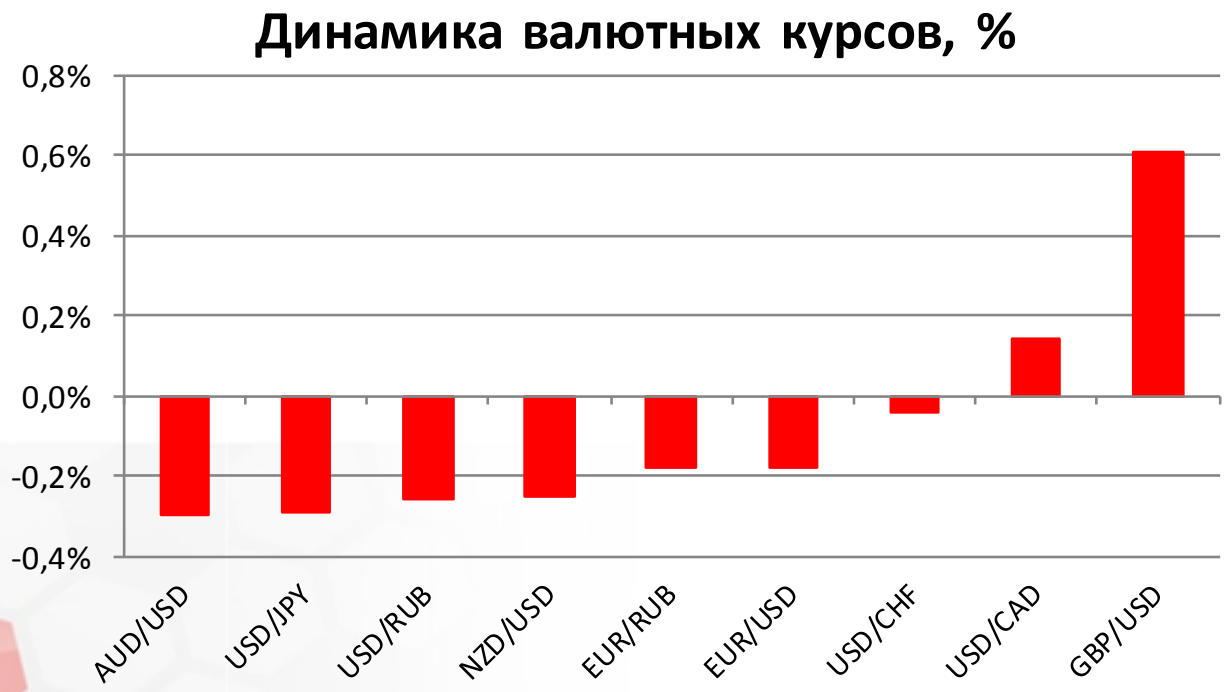

Источник: Bloomberg

Фондовый рынок

Российские индексы на текущий момент торгуются разнонаправленно. Индекс РТС снижается вслед за российским рублем. Индекс ММВБ незначительно растет. В лидерах роста казались акции «Магнита» на фоне коррекции вверх, после распродажи, наблюдавшейся в первой половине недели. Акции «Норильского никеля» растут на фоне решения Совета директоров компании выплатить промежуточные дивиденды за 9М16.

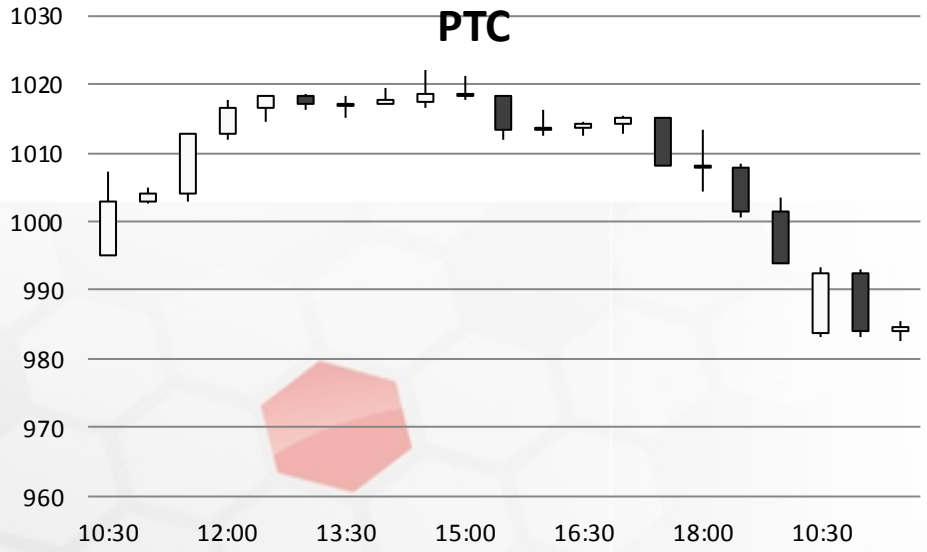

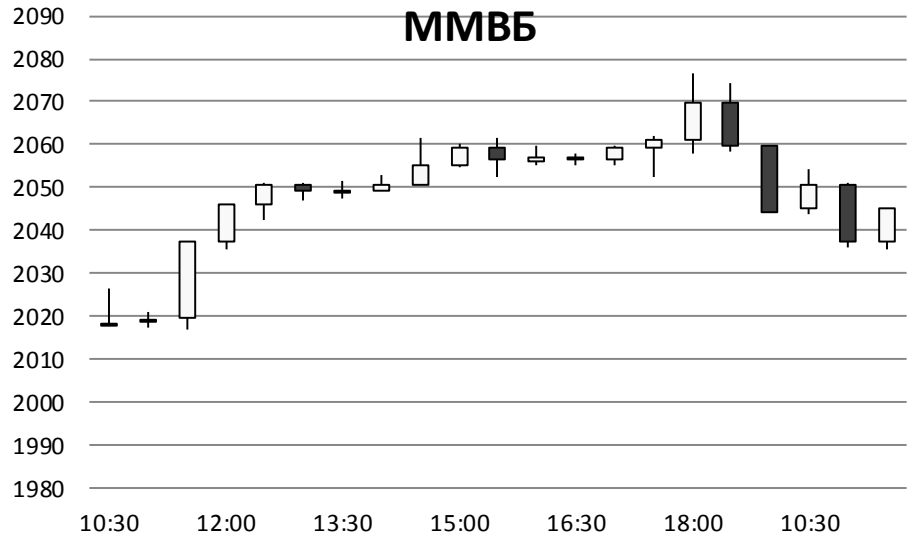

Источник: ММВБ, Bloomberg

Фондовый рынок

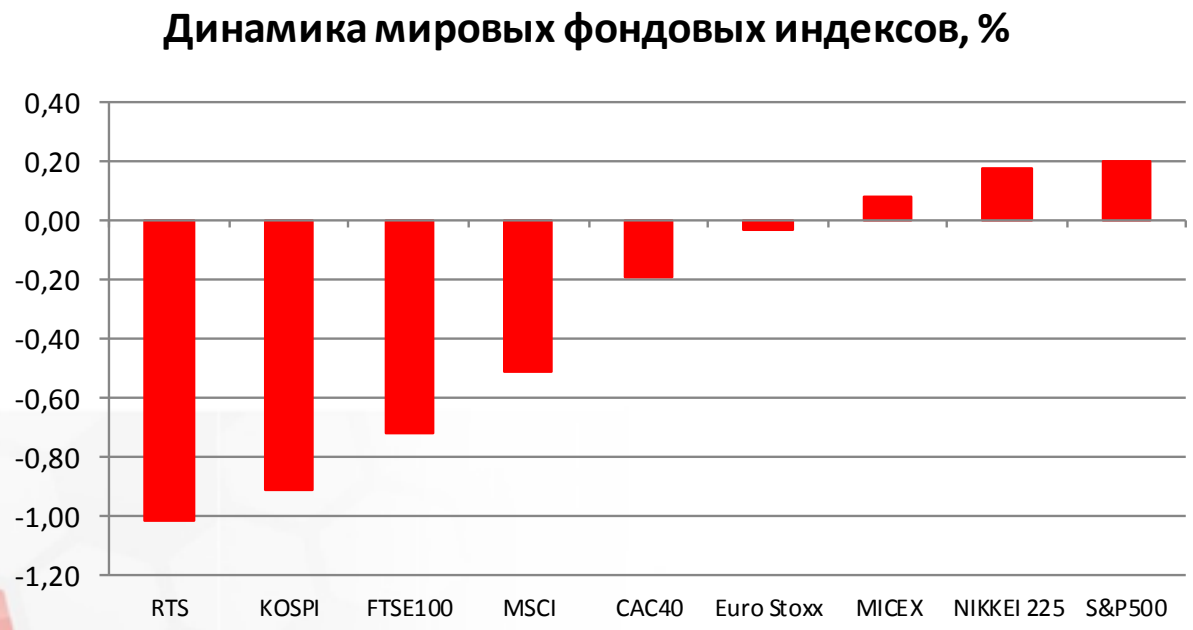

Источник: ММВБ, Bloomberg

Максим Гесин
maksims.gesins@dukascopy.com

Ярослав Смирнов
jaroslavs.smirnovs@dukascopy.com

Евгения Григорчук
yevgeniya.grygorchuk@dukascopy.com

Наша аналитика:
Технический анализ
Короткие новости
Торговые идеи по фигурам
Квартальный отчёт
Прогнозы сообщества

Полезные ссылки:
FXSpider онлайн новости
ТВ
Вебинары
Графики
Индекс валют
CoT отчёты
Пивот уровни
Сентимент рынка
Экономический календарь
Сигналы

Оговорка
Вся информация в этой статье, включая мнения, показатели и графики, предоставлена только в целях ознакомления, и не может быть интерпретирована как финансовый совет. Dukascopy не несет ответственности за полноту или правильность любой информации, содержащейся в этой статье. Финансовые показатели, указанные в этой статье не были проверены компанией Dukascopy. Взгляды, мнения и анализы принадлежат авторам статьи, и не были согласованны с Dukascopy.

Dukascopy отказывается от любых гарантий, выраженных или подразумевающихся, но, не ограничиваясь этим, касательно пригодности для торговли или пригодности для определенной цели, в отношении всей информации в этой статье. Dukascopy не при каких обстоятельствах не несет ответственность за любые прямые, непрямые, косвенные, зависящие, непредвиденные, или любые другие убытки, понесенные в связи с использованием этой статьи.