DUKASCOPY
RESEARCH PRODUCTS

10/11/2016 USD/RUB EUR/USD GBP/USD USD/JPY XAU/USD



Технический Анализ

Рубль при Трампе

четверг, 10 ноября 2016 г.
07:30 GMT

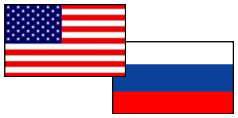

«Пока рано говорить о конкретном влиянии итогов выборов в США на динамику цен на нефть. Ведь экономическая программа нового президента США участникам рынка, скажем так, не до конца понятна».
–Олег Кузьмин (по материалам Svoboda)

Обзор

Вчерашние результаты выборов оказались довольно неожиданными для финансовых рынков, так как большинство делало ставку на Клинтон. Тем не менее, резкие панические распродажи на мировых рынках через несколько часов сменились “коррекцией”, что отразилось в итоге и на валютах развивающихся стран, включая рубль. Уже на первых результатах голосования в США резко подешевел доллар, однако закрылись торги с меньшим падением американской валюты. Сейчас валютная пара торгуется в красной зоне, где снизу сдерживается недельной S1 на 63.28.

Настроение трейдеров

Доля длинных позиций на рынке SWFX поднялась и на данный момент равна 74%.

Сентимент	Сегодня	Вчера	5 дней
Позиции	48%	40%	46%
Ордера	14%	16%	18%

Индикатор	1 день	1 неделя	1 месяц
MACD (12; 26; 9)	FALSE	Продавать	Покупать
RSI (14)	Нейтрально	Нейтрально	Нейтрально
Stochastic (5; 3; 3)	Нейтрально	Продавать	Продавать
ADX (14)	Нейтрально	Нейтрально	Покупать
CCI (14)	Нейтрально	Нейтрально	Покупать
AROON (14)	Покупать	Покупать	Покупать
Alligator (13; 8; 5)	Покупать	Продавать	Нейтрально
SAR (0.02; 0.2)	Покупать	Продавать	Покупать
Агрегированный	↗	↘	↗

USD/RUB Дневной график Текущая цена **63.38**

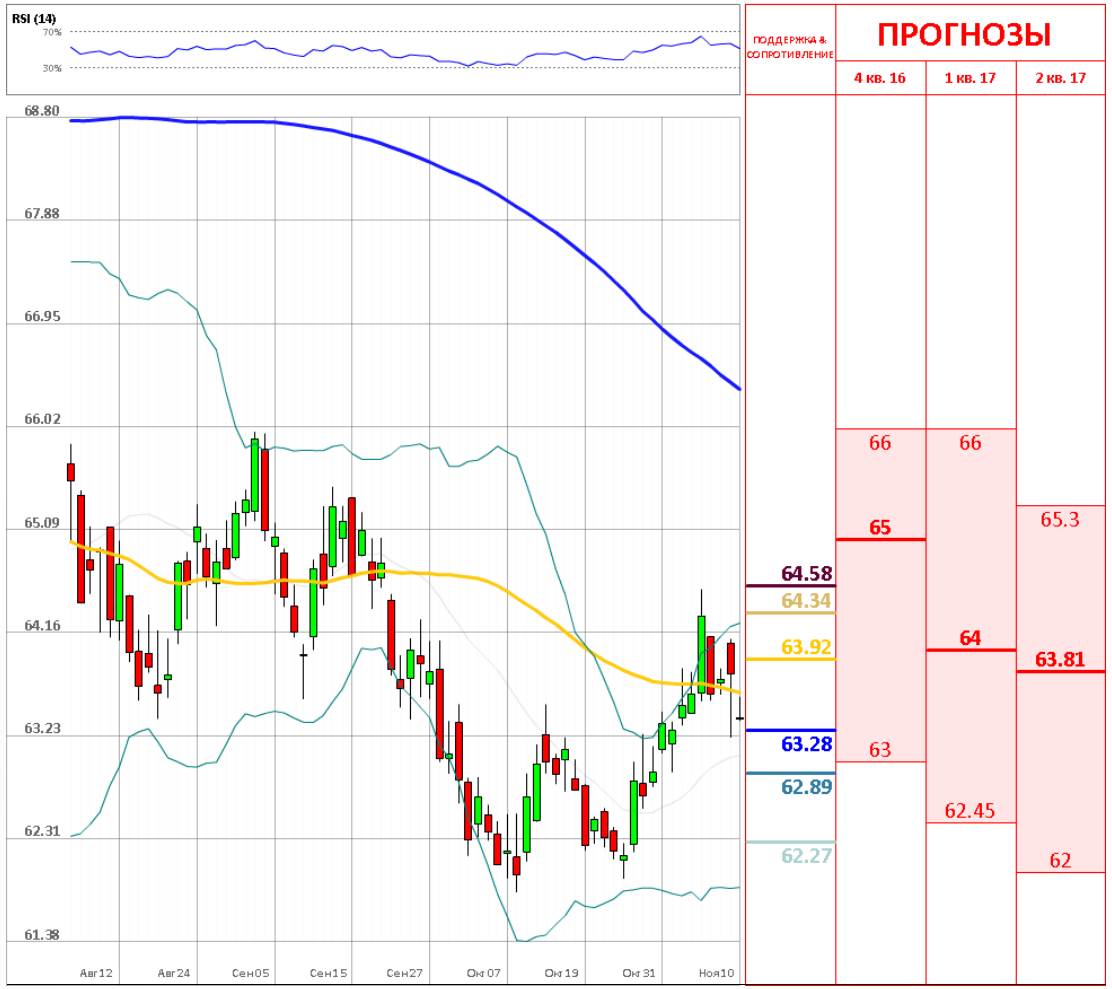

	Уровень	Обоснование
R3	64.58	Недельная R2
R2	64.34	Линия Боллинджера
R1	63.92/94/64.06	100-дневная SMA; месячная R1; недельная PP
S1	63.28/21	Недельная S1; линия Боллинджера
S2	62.89	Месячная PP
S3	62.27/26/09	Месячная S1; недельная S2; линия Боллинджера

Евро обрушился во время вчерашних выборов

четверг, 10 ноября 2016 г.

07:30 GMT

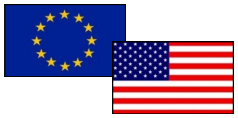

«Мировые финансовые рынки еще в канун выборов были почти уверены в том, что ФРС объявит о новом повышении своих процентных ставок еще до конца года. Что неизбежно приведет к очередному укреплению доллара: доходность вложений в американские активы возрастет, а значит – и спрос на американскую валюту».

–Олег Кузьмин (по материалам Svoboda)

Обзор

У европейской валюты не было ни единого шанса после того, как первичная реакция на неожиданную победу Дональда Трампа в сторону ослабления доллара США завершилась. Трейдеры вновь начали покупать американский доллар в расчёте на скорое повышение ФРС процентных ставок. Вчерашнее заявление представителя ЕЦБ также не поддержало евро. Завершились торги в пользу доллара США, который укрепился против евро на 120 пунктов, волатильность торгов составила 395 пунктов. Тем не менее, уже сегодня торги открылись в позитивной динамике.

Настроение трейдеров

Доля длинных позиций на рынке SWFX поднялась и на данный момент равняется 51%.

Сентимент	Сегодня	Вчера	5 дней
Позиции	2%	-4%	-6%
Ордера	-24%	-8%	-20%

Индикатор	1 день	1 неделя	1 месяц
MACD (12; 26; 9)	Покупать	Продавать	Продавать
RSI (14)	Нейтрально	Нейтрально	Нейтрально
Stochastic (5; 3; 3)	Нейтрально	Продавать	Продавать
ADX (14)	Нейтрально	Нейтрально	Нейтрально
CCI (14)	Нейтрально	Нейтрально	Покупать
AROON (14)	Покупать	Покупать	Покупать
Alligator (13; 8; 5)	Покупать	Продавать	Продавать
SAR (0.02; 0.2)	Покупать	Покупать	Покупать
Агрегированный	↗	→	→

EUR/USD Дневной график Текущая цена **1.0938**

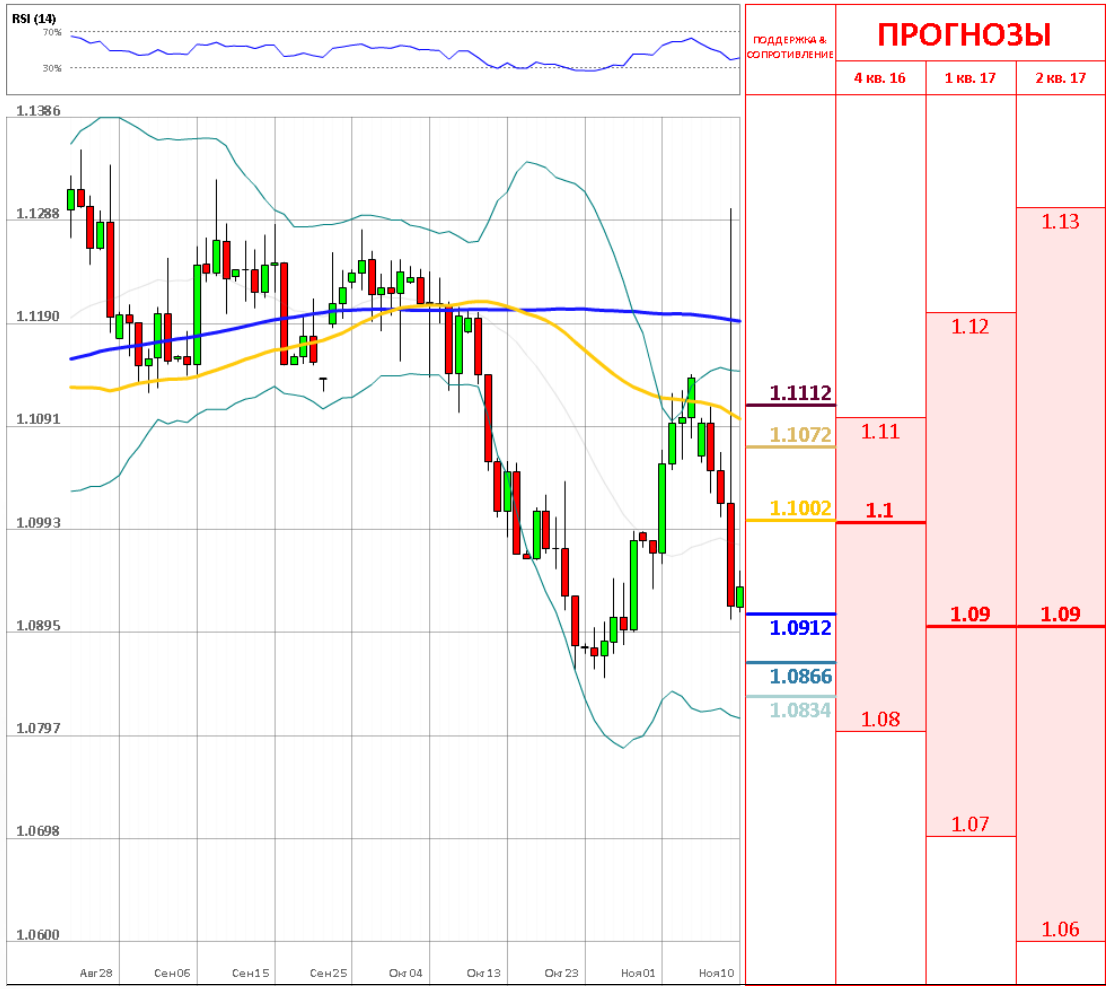

	Уровень	Обоснование
R3	1.1112/19	55/100-дневная SMA
R2	1.1072	Недельная PP; 20-дневная SMA
R1	1.1002/25	Месячная PP; недельная S1
S1	1.0912	Минимум Брексита
S2	1.0866/63	Линия Боллинджера; недельная S2
S3	1.0834/22	Линия тренда; минимум Марта

Развитие пары нормализовалось

четверг, 10 ноября 2016 г.

07:30 GMT

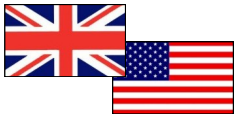

«Отмена "бычьего сценария" произойдет лишь в случае пробоя сильного уровня поддержки 1.2395, после чего котировки могут снизиться к уровням 1.23225 и 1.2295».

–FXteam (по материалам FXteam)

Обзор

В течение вчерашних торгов были проигнорированы слабые данные торгового баланса в Британии, так как рынок переживает неожиданную победу Трампа и рухнувший доллар. Фунт торговался крайне разнопланово, пробив месячную и недельную PP на уровнях 1.2380/1.2407. Ожидается, что доллар, скорее всего, останется под давлением на фоне победы Трампа. Однако покупатели могут попытаться восстановить свои позиции и подняться сначала к уровню 1.2500. В случае роста ближайшей перспективой для пары выступает недельная R1.

Настроение трейдеров

Доля длинных позиций на рынке SWFX поднялась и на данный момент равняется 65%.

Сентимент	Сегодня	Вчера	5 дней
Позиции	30%	26%	24%
Ордера	-20%	-22%	-18%

Индикатор	1 день	1 неделя	1 месяц
MACD (12; 26; 9)	Покупать	Продавать	Продавать
RSI (14)	Нейтрально	Нейтрально	Покупать
Stochastic (5; 3; 3)	Продавать	Продавать	Нейтрально
ADX (14)	Нейтрально	Продавать	Нейтрально
CCI (14)	Нейтрально	Нейтрально	Покупать
AROON (14)	Покупать	Покупать	Покупать
Alligator (13; 8; 5)	Нейтрально	Продавать	Продавать
SAR (0.02; 0.2)	Покупать	Продавать	Продавать
Агрегированный	↗	↘	→

GBP/USD Дневной график Текущая цена **1.2426**



	Уровень	Обоснование
R3	1.2669/70	23.60 Фибо; недельная R1
R2	1.2496	линия Боллинджера
R1	1.2407	Недельная PP
S1	1.2380	Месячная PP
S2	1.2290/56	20-дневная SMA; недельная S1
S3	1.2083	Линия Боллинджера

Инструмент замедлил свое падение

четверг, 10 ноября 2016 г.

07:30 GMT

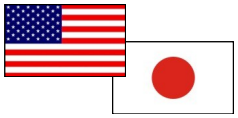

«Пара доллар/иена торгуется выше отметки 104.00 перед выборами. Пара выросла в начале недели до максимума 104.62 на фоне неожиданного изменения рыночного настроя. Рост склонности к риску после того, как ФБР оправдало Клинтон, помогло доллару».
–FX Euroclub (по материалам Fxeuroclub)

Обзор

В среду валютная пара доллар/иена рухнула на фоне высоко волатильных торгов на мировых рынках, в то время как рынки находились в шоковом состоянии после результатов президентских выборов в США. Пара резко снизилась на ночных торгах в среду, достигнув сентябрьских минимумов. Однако настроения на продажу иссякли вблизи уровня 101.16, где пара развернулась и резко выросла в область 103.50. Очевидно, что если актуальность нисходящего настроя сохранится, доллар продолжит терять позиции, а инструмент достигнет области 106.31.

Настроение трейдеров

Доля длинных позиций на рынке SWFX поднялась и на данный момент равняется 60%.



Сентимент	Сегодня	Вчера	5 дней
Позиции	20%	30%	16%
Ордера	-8%	46%	10%

Индикатор	1 день	1 неделя	1 месяц
MACD (12; 26; 9)	Покупать	Продавать	Продавать
RSI (14)	Нейтрально	Нейтрально	Нейтрально
Stochastic (5; 3; 3)	Продавать	Продавать	Продавать
ADX (14)	Нейтрально	Нейтрально	Покупать
CCI (14)	Нейтрально	Нейтрально	Нейтрально
AROON (14)	Покупать	Покупать	Покупать
Alligator (13; 8; 5)	Нейтрально	Продавать	Продавать
SAR (0.02; 0.2)	Покупать	Покупать	Продавать
Агрегированный	↗	→	↘

	Уровень	Обоснование
R3	107.39	Недельная R3
R2	106.31/68	Недельная R2; месячная R1; 38.20%; 200-дневная SMA
R1	105.44	линия Боллинджера
S1	104.71	Недельная R1
S2	104.01/103.63	20-дневная SMA; месячная и недельная PP
S3	102.87/56	55/100-дневная SMA; линия Боллинджера

Золото продолжает дорожать на итогах выборов в США

четверг, 10 ноября 2016 г.

07:30 GMT



«Наибольшую выгоду от президентства Трампа получит все же серебро, а не золото. Так, цены на металл могут расти как от спроса на безопасные активы, так и общего промышленного оптимизма».
-Аналитиков BMO (по материалам РИА Новости)

Обзор

Стоимость золота вчера, в среду, продолжала расти на фоне результатов выборов в США, на которых победил республиканец Дональд Трамп. Тем не менее, постепенно безрисковые настроения на рынке стали затихать. Это, в свою очередь, слегка замедлило темпы увеличения стоимости драгоценного металла. Сегодня мы продолжаем наблюдать позитивную динамику торгов в паре XAU/USD, где пара торгуется около отметки 1,284, сумев пересечь сильное скопление сопротивлений, а именно месячную PP, недельную S1 и 200/20-дневную SMA.

Настроение трейдеров

Доля длинных позиций на рынке SWFX поднялась и на данный момент равняется 44%.

Сентимент	Сегодня	Вчера	5 дней
Позиции	-12%	-14%	-2%
Ордера	20%	14%	14%

Индикатор	1 день	1 неделя	1 месяц
MACD (12; 26; 9)	Покупать	Покупать	Покупать
RSI (14)	Нейтрально	Нейтрально	Нейтрально
Stochastic (5; 3; 3)	Нейтрально	Продавать	Нейтрально
ADX (14)	Нейтрально	Нейтрально	Нейтрально
CCI (14)	Нейтрально	Нейтрально	Нейтрально
AROON (14)	Покупать	Покупать	Покупать
Alligator (13; 8; 5)	Покупать	Нейтрально	Покупать
SAR (0.02; 0.2)	Покупать	Покупать	Покупать
Агрегированный	↗	↗	↗

XAU/USD Дневной график Текущая цена **1287.03**

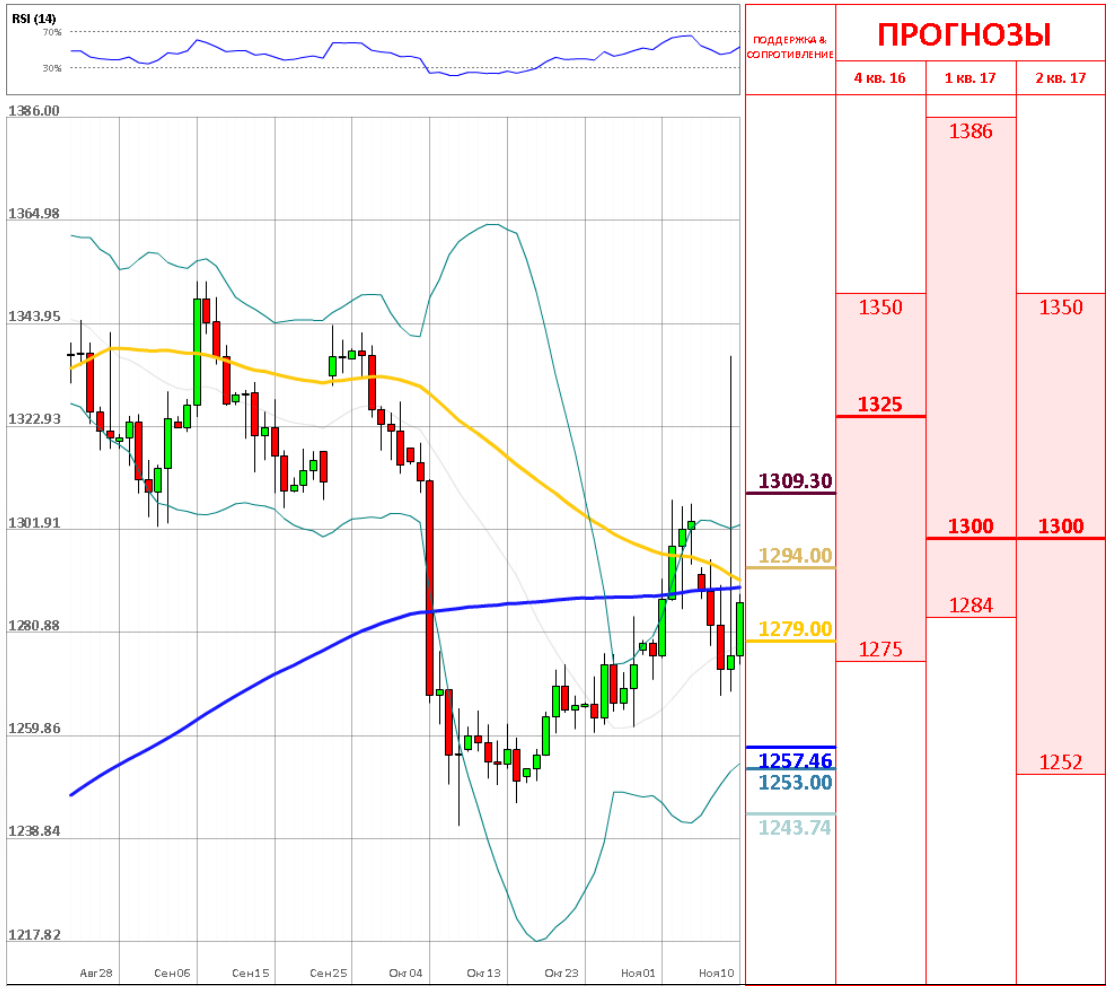

	Уровень	Обоснование
R3	1,309.30	линия Боллинджера
R2	1,294/96	Недельная PP; 55-дневная SMA
R1	1,279/81	20/200-дневная SMA; недельная S1; месячная PP
S1	1,257.46	Недельная S2
S2	1,253/1,250	38.20% Фибо; линия Боллинджера
S3	1,243.74	Недельная S3

ОБЪЯСНЕНИЯ

Сигналы

- Покупать – пара фиксирует четкий восходящий тренд
- Продавать – пара фиксирует четкий нисходящий тренд
- Нейтральный – по паре не имеется конкретного тренда
- * – среднее значение за последние две недели

График

- SMA (55) – Простая средняя скользящая за последние 55 периодов
- SMA (200) – Простая средняя скользящая за последние 200 периодов

Индикаторы

- MACD – Схождение/Расхождение средних скользящих (англ. Moving average convergence divergence) – индикатор силы и направления тренда
- RSI – Индекс относительной силы (англ. Relative strength index) – сравнивает величину недавнего прироста к недавним потерям в попытке определить условия, при которых актив «перепродан» или «перекуплен»
- Stochastic – Стохастический осциллятор – технический индикатор силы и направления тренда, который сравнивает цену закрытия валютной пары и её ценовой диапазон за установленный период времени
- ADX – Средний индекс направленного движения (англ. Average directional index) – индикатор силы тренда
- CCI – Индекс товарного канала (англ. Commodity channel index) – осциллятор, используемый в техническом анализе, чтобы помочь определить, когда пара «перекуплена» или «перепродана»
- SAR – Цена остановки и разворота (англ. Stop and reverse price) – трендовый индикатор – показывает направление тренда
- AROON – измеряет силу тренда и вероятность его продолжения
- Alligator – трендовый индикатор, который демонстрирует наличие тренда и его направление

Прогнозы

Третий квартиль – отделяет 25% самых высоких прогнозов

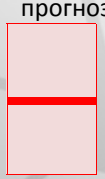

Второй квартиль – средняя цена, основанная на ожиданиях индустрии

Первый квартиль – отделяет 25% самых низких прогнозов

Анна Симонян

anna.simonyan@dukascopy.com

Катерина Фруле

katerina.frule@dukascopy.com

Наша аналитика:

Технический анализ
Короткие новости
Торговые идеи по фигурам
Квартальный отчёт
Прогнозы сообщества

Полезные ссылки:

FXSpider онлайн новости
ТВ
Вебинары
Графики
Индекс валют
CoT отчёты
Пивот уровни
Сентимент рынка
Экономический календарь
Сигналы

Оговорка

Вся информация в этой статье, включая мнения, показатели и графики, предоставлена только в целях ознакомления, и не может быть интерпретирована как финансовый совет. Dukascopy не несет ответственности за полноту или правильность любой информации, содержащейся в этой статье. Финансовые показатели, указанные в этой статье не были проверены компанией Dukascopy. Взгляды, мнения и анализы принадлежат авторам статьи, и не были согласованы с Dukascopy.

Dukascopy отказывается от любых гарантий, выраженных или подразумевающихся, но, не ограничиваясь этим, касательно пригодности для торговли или пригодности для определенной цели, в отношении всей информации в этой статье. Dukascopy не при каких обстоятельствах не несет ответственность за любые прямые, непрямые, косвенные, зависящие, непредвиденные, или любые другие убытки, понесенные в связи с использованием этой статьи.