DUKASCOPY
RESEARCH PRODUCTS

09/11/2016 USD/RUB EUR/USD GBP/USD USD/JPY XAU/USD



Технический Анализ

Пара ждёт результатов выборов в Америке

среда, 9 ноября 2016 г.
07:30 GMT

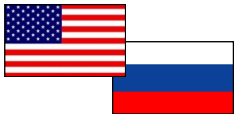

«Влияние президентских выборов в США на российский рубль будет краткосрочным. Хоть сейчас он подешевел, при победе Дональда Трампа он может потом укрепиться».
–Владислав Антонов (по материалам Regnum.ru)

Обзор

Пара замерла в ожидании результатов президентских выборов в США. Согласно последним новостям, лидирует кандидат от республиканцев Дональд Трамп. Отметим, что данного исхода не ожидал никто, а финансовые и фондовые рынки на данный момент находятся в состоянии шока. Более того, торги по нефти сорта Brent оставались в узком диапазоне, оставаясь под давлением ввиду слабого отчета по импорту «черного золота» Китаем. Пара находится над 55-дневной SMA в области 63.74, а ближайшим сопротивлением выступает месячная R1 на уровне 63.9.

Настроение трейдеров

Доля длинных позиций на рынке SWFX упала и на данный момент равна 70%.

Сентимент	Сегодня	Вчера	5 дней
Позиции	40%	46%	48%
Ордера	16%	18%	24%

Индикатор	1 день	1 неделя	1 месяц
MACD (12; 26; 9)	FALSE	Продавать	Покупать
RSI (14)	Нейтрально	Нейтрально	Нейтрально
Stochastic (5; 3; 3)	Продавать	Продавать	Продавать
ADX (14)	Нейтрально	Нейтрально	Покупать
CCI (14)	Нейтрально	Нейтрально	Покупать
AROON (14)	Покупать	Покупать	Покупать
Alligator (13; 8; 5)	Покупать	Продавать	Нейтрально
SAR (0.02; 0.2)	Покупать	Продавать	Покупать
Агрегированный	↗	↘	↗

USD/RUB Дневной график Текущая цена **63.75**



	Уровень	Обоснование
R3	64.58	Недельная R2
R2	64.34	Линия Боллинджера
R1	63.92/94/64.06	100-дневная SMA; месячная R1; недельная PP
S1	63.66	55-дневная SMA
S2	63.28/21	Недельная S1; линия Боллинджера
S3	62.89	Месячная PP

Евро взлетело на фоне президентских выборов

среда, 9 ноября 2016 г.

07:30 GMT

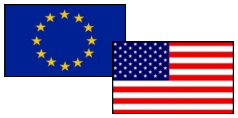

«Сегодня у рынков шок - идет переоценка. Ведь отдавали преимущество Хиллари, а сейчас есть непредсказуемость. Это и будет довлеть над рынками до января-февраля 2017 г., пока он не представит команду и план действий. Думаю, что день-два доллар будет падать по отношению к мировым валютам, а потом "затаится"».

–Андрей Блинов (по материалам КП)

Обзор

Единая европейская валюта продолжает бить рекорды в своем росте ввиду огромных шансов Дональда Трампа на победу в гонке за президентское кресло. Пара проигнорировала слабые данные из Германии, показавшие снижение объемов промышленного производства, а также сокращение сальдо торгового баланса в сентябре. На данный момент пара выросла на 2.85%, пробив месячную PP, а также недельную PP, R1 и R2, достигнув отметки 1.1276. В ближайшей перспективе дальнейшее укрепление EUR/USD наиболее вероятно.

Настроение трейдеров

Доля длинных позиций на рынке SWFX поднялась и на данный момент равняется 48%.

Сентимент	Сегодня	Вчера	5 дней
Позиции	-4%	-6%	-4%
Ордера	-8%	-20%	-24%

Индикатор	1 день	1 неделя	1 месяц
MACD (12; 26; 9)	Покупать	Продавать	Продавать
RSI (14)	Нейтрально	Нейтрально	Нейтрально
Stochastic (5; 3; 3)	Нейтрально	Нейтрально	Продавать
ADX (14)	Нейтрально	Нейтрально	Нейтрально
CCI (14)	Нейтрально	Нейтрально	Покупать
AROON (14)	Покупать	Покупать	Покупать
Alligator (13; 8; 5)	Покупать	Продавать	Продавать
SAR (0.02; 0.2)	Покупать	Покупать	Покупать
Агрегированный	↗	→	→

EUR/USD Дневной график Текущая цена **1.1054**

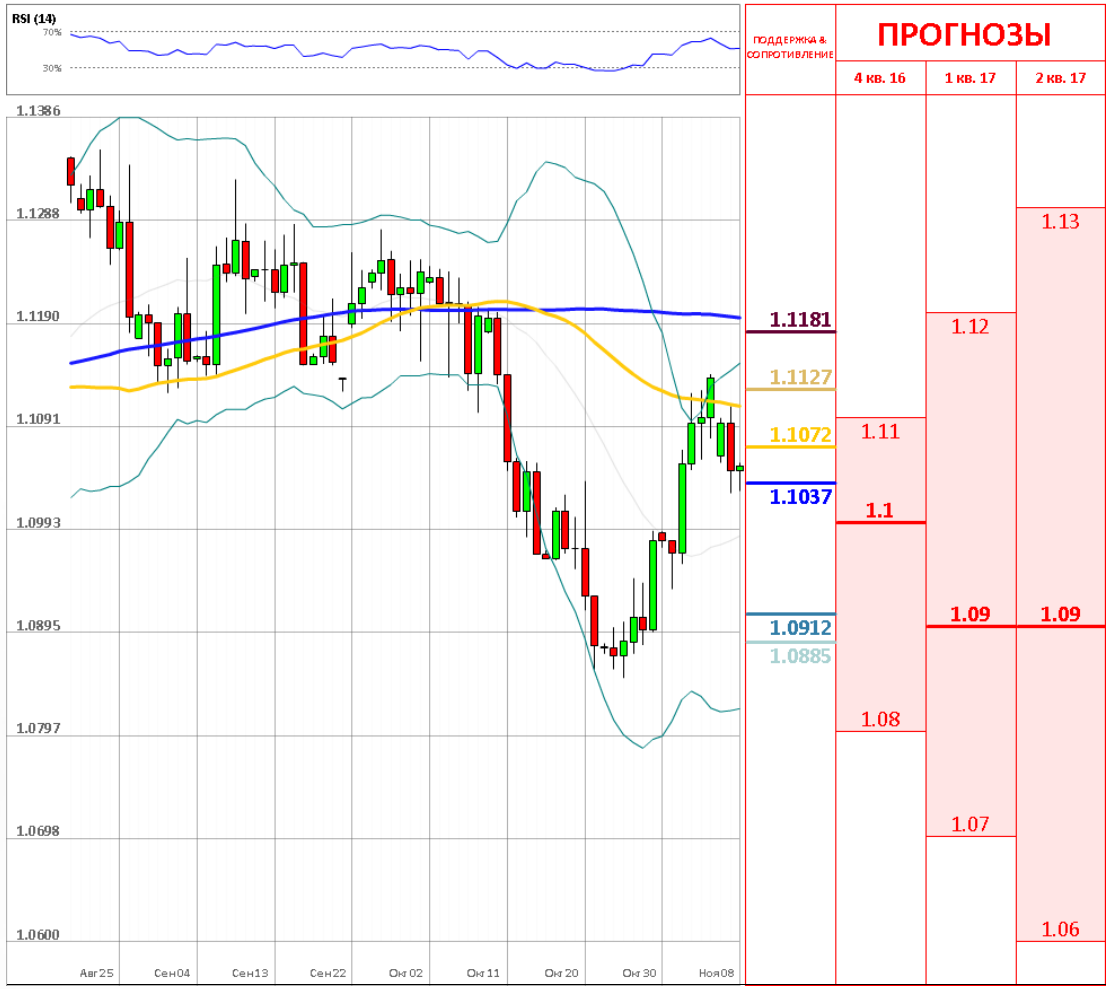

	Уровень	Обоснование
R3	1.1181/1.1207	200-дневная SMA; недельная/месячная R1
R2	1.1127	55/100-дневная SMA
R1	1.1072/55	Недельная PP; 20-дневная SMA
S1	1.1003/02	Месячная PP; недельная S1
S2	1.0912	Минимум Брексита
S3	1.0885/66	Линия Боллинджера; недельная S2

Инструмент продемонстрировал яркий старт

среда, 9 ноября 2016 г.

07:30 GMT

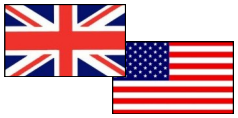

«Отмена "бычьего сценария" произойдет лишь в случае пробоя сильного уровня поддержки 1.2395, после чего котировки могут снизиться к уровням 1.23225 и 1.2295».

–FXteam (по материалам FXteam)

Обзор

В течение вчерашних торгов валютная пара фунт/доллар укрепилась ввиду новостей касательно роста объемов производства обрабатывающей промышленности Британии, которые превзошли прогнозы. Пара продолжает находиться над месячной PP на отметке 1.2380 и на данный момент показывает сугубо восходящую коррекцию. Дальнейшее развитие пары будет полностью зависеть от результатов выборов в США, на которых, как никто не ожидал, лидирует Дональд Трамп. Наиболее вероятно, что фунт пробьёт область 1.26.

Настроение трейдеров

Доля длинных позиций на рынке SWFX поднялась и на данный момент равняется 63%.

Сентимент	Сегодня	Вчера	5 дней
Позиции	26%	24%	26%
Ордера	-22%	-18%	-20%

Индикатор	1 день	1 неделя	1 месяц
MACD (12; 26; 9)	Покупать	Продавать	Продавать
RSI (14)	Нейтрально	Покупать	Покупать
Stochastic (5; 3; 3)	Продавать	Продавать	Нейтрально
ADX (14)	Нейтрально	Продавать	Нейтрально
CCI (14)	Нейтрально	Нейтрально	Покупать
AROON (14)	Покупать	Покупать	Покупать
Alligator (13; 8; 5)	Нейтрально	Продавать	Продавать
SAR (0.02; 0.2)	Покупать	Продавать	Продавать
Агрегированный	↗	↘	→

GBP/USD Дневной график Текущая цена **1.2423**



	Уровень	Обоснование
R3	1.2669/70	23.60 Фибо; недельная R1
R2	1.2496	линия Боллинджера
R1	1.2407	Недельная PP
S1	1.2380	Месячная PP
S2	1.2290/56	20-дневная SMA; недельная S1
S3	1.2083	Линия Боллинджера

Пара стремительно летит вниз

среда, 9 ноября 2016 г.

07:30 GMT

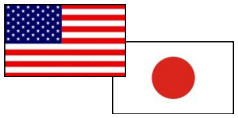

«Пара доллар/иена торгуется выше отметки 104.00 перед выборами. Пара выросла в начале недели до максимума 104.62 на фоне неожиданного изменения рыночного настроя. Рост склонности к риску того, как ФБР оправдало Клинтон помогло доллару».
–FX Euroclub (по материалам Fxeuroclub)

Обзор

Пара находится в состоянии шока после последних результатов выборов президента США. На данный момент лидирует Дональд Трамп с вероятностью к победе в 95%. Пара уже потеряла 4.5%, пробив недельные PP, R1, а также месячные S1, PP. Отметим, что министр финансов Японии уверил рынок, что Токио готово к неожиданным скачкам курса национальной валюты, которые могут произойти на фоне президентских выборов в США. Если данная тенденция продолжится, пара имеет все шансы опуститься ниже уровня 100.

Настроение трейдеров

Доля длинных позиций на рынке SWFX поднялась и на данный момент равняется 58%.

Сентимент	Сегодня	Вчера	5 дней
Позиции	30%	16%	24%
Ордера	46%	10%	10%

Индикатор	1 день	1 неделя	1 месяц
MACD (12; 26; 9)	Покупать	Продавать	Продавать
RSI (14)	Нейтрально	Нейтрально	Нейтрально
Stochastic (5; 3; 3)	Продавать	Продавать	Продавать
ADX (14)	Нейтрально	Нейтрально	Покупать
CCI (14)	Нейтрально	Нейтрально	Нейтрально
AROON (14)	Покупать	Покупать	Покупать
Alligator (13; 8; 5)	Покупать	Продавать	Продавать
SAR (0.02; 0.2)	Покупать	Покупать	Продавать
Агрегированный	↗	→	↘



	Уровень	Обоснование
R3	107.39	Недельная R3
R2	106.31/68	Недельная R2; месячная R1; 38.20%; 200-дневная SMA
R1	105.44	линия Боллинджера
S1	104.71	Недельная R1
S2	104.01/103.63	20-дневная SMA; месячная и недельная PP
S3	102.87/56	55/100-дневная SMA; линия Боллинджера

Цена на золото выросла на 5%

среда, 9 ноября 2016 г.

07:30 GMT



«Золото подорожало более чем на 3% после публикации предварительных результатов выборов президента в Соединенных Штатах».

-Алла Виноградова (по материалам Rueconomics)

Обзор

Сегодня торги по золоту продемонстрировали необычайный рост. На фоне ожидаемого исхода президентских выборов в Америке победу пророчили кандидату от Демократической партии Хиллари Клинтон. Как показывают последние результаты голосования с вероятностью до 95% победу одержит кандидат от республиканцев Дональд Трамп. Фьючерсы на золото взлетели на 5%, пробив при своем росте многочисленные уровни сопротивления, в результате чего золото достигло области 1331,00. Наиболее вероятно, что рост цены на золото только усилится.

Настроение трейдеров

Доля длинных позиций на рынке SWFX упала и на данный момент равняется 43%.

Сентимент	Сегодня	Вчера	5 дней
Позиции	-14%	-2%	0%
Ордера	14%	14%	16%

Индикатор	1 день	1 неделя	1 месяц
MACD (12; 26; 9)	Покупать	Покупать	Покупать
RSI (14)	Нейтрально	Нейтрально	Нейтрально
Stochastic (5; 3; 3)	Нейтрально	Нейтрально	Нейтрально
ADX (14)	Нейтрально	Нейтрально	Нейтрально
CCI (14)	Нейтрально	Нейтрально	Нейтрально
AROON (14)	Покупать	Покупать	Покупать
Alligator (13; 8; 5)	Покупать	Нейтрально	Покупать
SAR (0.02; 0.2)	Продавать	Продавать	Покупать
Агрегированный	↗	→	↗

XAU/USD Дневной график Текущая цена **1284.33**

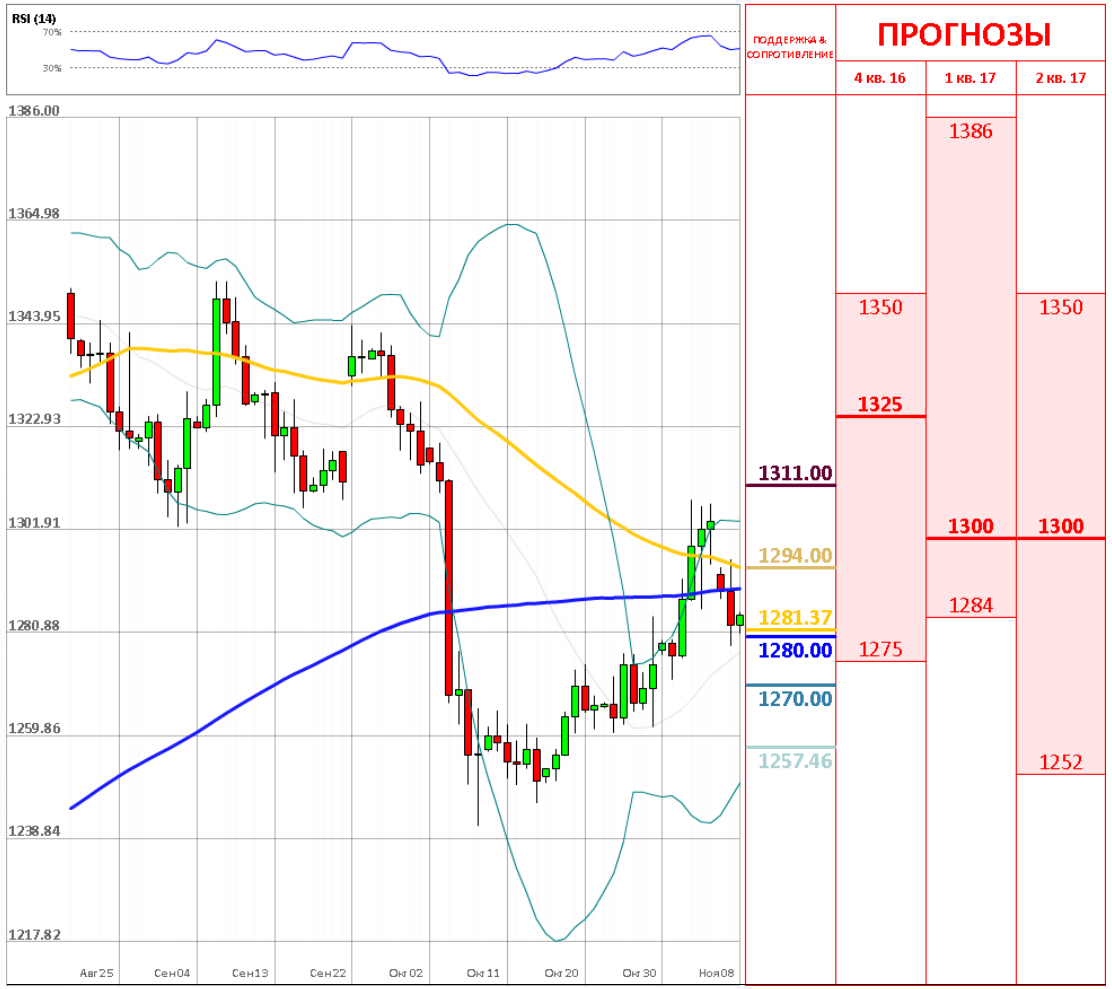

	Уровень	Обоснование
R3	1,315/20	100-дневная SMA; линия Боллинджера; недельная и месячная R1
R2	1,294/97	Недельная PP; 55-дневная SMA
R1	1,279/84	20/200-дневная SMA; недельная S1; месячная PP
S1	1,270	Линия Тренда
S2	1,257.46	Недельная S2
S3	1,250/49	38.20% Фибо; линия Боллинджера

ОБЪЯСНЕНИЯ

Сигналы

- Покупать – пара фиксирует четкий восходящий тренд
- Продавать – пара фиксирует четкий нисходящий тренд
- Нейтральный – по паре не имеется конкретного тренда
- * – среднее значение за последние две недели

График

- SMA (55) – Простая средняя скользящая за последние 55 периодов
- SMA (200) – Простая средняя скользящая за последние 200 периодов

Индикаторы

- MACD – Схождение/Расхождение средних скользящих (англ. Moving average convergence divergence) – индикатор силы и направления тренда
- RSI – Индекс относительной силы (англ. Relative strength index) – сравнивает величину недавнего прироста к недавним потерям в попытке определить условия, при которых актив «перепродан» или «перекуплен»
- Stochastic – Стохастический осциллятор – технический индикатор силы и направления тренда, который сравнивает цену закрытия валютной пары и её ценовой диапазон за установленный период времени
- ADX – Средний индекс направленного движения (англ. Average directional index) – индикатор силы тренда
- CCI – Индекс товарного канала (англ. Commodity channel index) – осциллятор, используемый в техническом анализе, чтобы помочь определить, когда пара «перекуплена» или «перепродана»
- SAR – Цена остановки и разворота (англ. Stop and reverse price) – трендовый индикатор – показывает направление тренда
- AROON – измеряет силу тренда и вероятность его продолжения
- Alligator – трендовый индикатор, который демонстрирует наличие тренда и его направление

Прогнозы

Третий квартиль – отделяет 25% самых высоких прогнозов

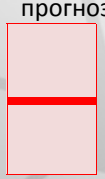

Второй квартиль – средняя цена, основанная на ожиданиях индустрии

Первый квартиль – отделяет 25% самых низких прогнозов

Анна Симонян

anna.simonyan@dukascopy.com

Катерина Фруле

katerina.frule@dukascopy.com

Наша аналитика:

Технический анализ
Короткие новости
Торговые идеи по фигурам
Квартальный отчёт
Прогнозы сообщества

Полезные ссылки:

FXSpider онлайн новости
ТВ
Вебинары
Графики
Индекс валют
CoT отчёты
Пивот уровни
Сентимент рынка
Экономический календарь
Сигналы

Оговорка

Вся информация в этой статье, включая мнения, показатели и графики, предоставлена только в целях ознакомления, и не может быть интерпретирована как финансовый совет. Dukascopy не несет ответственности за полноту или правильность любой информации, содержащейся в этой статье. Финансовые показатели, указанные в этой статье не были проверены компанией Dukascopy. Взгляды, мнения и анализы принадлежат авторам статьи, и не были согласованы с Dukascopy.

Dukascopy отказывается от любых гарантий, выраженных или подразумевающихся, но, не ограничиваясь этим, касательно пригодности для торговли или пригодности для определенной цели, в отношении всей информации в этой статье. Dukascopy не при каких обстоятельствах не несет ответственность за любые прямые, непрямые, косвенные, зависящие, непредвиденные, или любые другие убытки, понесенные в связи с использованием этой статьи.