DUKASCOPY
RESEARCH PRODUCTS

07/11/2016 USD/RUB EUR/USD GBP/USD USD/JPY XAU/USD



Технический Анализ

Рубль слабеет на старте торгов в начале недели

понедельник, 7 ноября 2016 г.
07:30 GMT

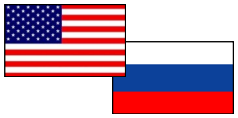

«За двенадцать торговых дней баррель Brent подешевел на 13,3% (- $7,01), рубль за этот период подешевел к доллару на 2% (-1,30 руб.). Из-за этого заметно снизилась цена на нефть в рублях с 3272 до 2946. Рубль повторяет динамику нефти, но с меньшей амплитудой колебаний при ее снижении».
–Владислав Антонов (по материалам Rosbalt.ru)

Обзор

Российская валюта сегодня утром была в минусе против доллара США, подорожавшего на форексе в ответ на решение ФБР не возбуждать уголовное дело против претендующей на пост президента США Хиллари Клинтон. При этом негативное влияние на сегодняшний курс рубля оказывает и пятничное падение нефти на многонедельные минимумы, пропущенное российским биржевым рынком из-за праздника, хотя сейчас нефтяные котировки пытаются восстановиться с локального дна. Тем не менее, сейчас пара торгуется в красной зоне около 100-дневной SMA, месячной R1 и недельной PP на отметках 64.06/63.96/92.

Настроение трейдеров

Доля длинных позиций на рынке SWFX осталась неизменной и на данный момент равна 74%.

Сентимент	Сегодня	Вчера	5 дней
Позиции	48%	48%	50%
Ордера	24%	20%	22%

Индикатор	1 день	1 неделя	1 месяц
MACD (12; 26; 9)	FALSE	Продавать	Покупать
RSI (14)	Продавать	Нейтрально	Нейтрально
Stochastic (5; 3; 3)	Продавать	Продавать	Продавать
ADX (14)	Нейтрально	Нейтрально	Покупать
CCI (14)	Продавать	Нейтрально	Покупать
AROON (14)	Покупать	Покупать	Покупать
Alligator (13; 8; 5)	Покупать	Продавать	Нейтрально
SAR (0.02; 0.2)	Покупать	Продавать	Покупать
Агрегированный	→	↘	↗



	Уровень	Обоснование
R3	64.94	Недельная R1
R2	64.58	Недельная R2
R1	64.32	Линия Боллинджера
S1	64.06/63.96/92.	100-дневная SMA; месячная R1; недельная PP
S2	63.68	55-дневная SMA
S3	62.28/19	Недельная S1; линия Боллинджера

Доллар дорожает по делу об электронной переписке Клинтон

понедельник, 7 ноября 2016 г.

07:30 GMT

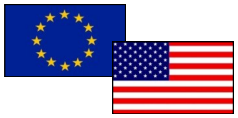

«Доллар покупают на фоне ослабления перспектив того, что Трамп займет пост президента».
–Масафуми Ямамото (по материалам РИА Новости)

Обзор

Европейская валюта предприняла очередную попытку роста на торгах в пятницу, 4 ноября, после выхода данных по рынку труда в США, которые хоть и указали на рост темпов найма и снижение уровня безработицы, но не дотянули до уровней, прогнозируемых экономистами. Завершились торги в пользу евро, который укрепился против доллара США на 34 пункта, волатильность торгов составила 63 пункта. Сейчас валютная пара торгуется с разнонаправленной динамикой, где сверху сдерживается недельной PP на 1.1071, а снизу месячной PP на 1.1025.

Настроение трейдеров

Доля длинных позиций на рынке SWFX упала и на данный момент равняется 48%.

Сентимент	Сегодня	Вчера	5 дней
Позиции	-4%	-2%	-4%
Ордера	-24%	-20%	-18%

Индикатор	1 день	1 неделя	1 месяц
MACD (12; 26; 9)	Покупать	Продавать	Продавать
RSI (14)	Нейтрально	Нейтрально	Нейтрально
Stochastic (5; 3; 3)	Продавать	Нейтрально	Продавать
ADX (14)	Покупать	Нейтрально	Нейтрально
CCI (14)	Нейтрально	Нейтрально	Покупать
AROON (14)	Покупать	Покупать	Покупать
Alligator (13; 8; 5)	Покупать	Продавать	Продавать
SAR (0.02; 0.2)	Покупать	Покупать	Покупать
Агрегированный	↗	→	→



	Уровень	Обоснование
R3	1.1179/1.1207	Линия тренда; 200-дневная SMA; линия Боллинджера; недельная/месячная R1
R2	1.1130	55/100-дневная SMA
R1	1.1072	Недельная PP
S1	1.1063/02	Линия тренда; 20-дневная SMA; месячная PP; недельная S1
S2	1.0912	Минимум Брексита
S3	1.0884/66	Линия Боллинджера; недельная S2

Победа Трампа может отправить фунт/доллар к $1.30

понедельник, 7 ноября 2016 г.

07:30 GMT

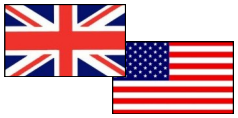

«На прошлой неделе фунт/доллар вырос на 2.75%, что стало рекордным укреплением (в процентах) с 2009 года. В этот раз главным драйвером движения вновь оказались местные события».

–Forexpf (по материалам Forexpf)

Обзор

Британский фунт всю прошлую неделю держался в восходящем тренде, где мы наблюдали сильное коррекционное движение вверх. Тем не менее, сегодня фунт теряет свои позиции, где снизу пара сдерживается недельной и месячной PP, которые расположились на отметках 1.2407 и 1.2389. Валютная пара уже сумела пересечь недельную PP, и если она пересечет месячную точку разворота, то сможет направиться к своей следующей цели, а именно к недельной S1 и 20-дневной SMA, которые расположились на 1.2256/62.

Настроение трейдеров

Доля длинных позиций на рынке SWFX поднялась и на данный момент равняется 63%.

Сентимент	Сегодня	Вчера	5 дней
Позиции	26%	20%	26%
Ордера	-20%	-12%	-16%

Индикатор	1 день	1 неделя	1 месяц
MACD (12; 26; 9)	Продавать	Продавать	Продавать
RSI (14)	Нейтрально	Покупать	Покупать
Stochastic (5; 3; 3)	Продавать	Продавать	Нейтрально
ADX (14)	Нейтрально	Продавать	Нейтрально
CCI (14)	Продавать	Нейтрально	Покупать
AROON (14)	Покупать	Покупать	Покупать
Alligator (13; 8; 5)	Нейтрально	Продавать	Продавать
SAR (0.02; 0.2)	Покупать	Продавать	Продавать
Агрегированный	→	↘	→



	Уровень	Обоснование
R3	1.2772.2820	55-дневная SMA; месячная R1; недельная R2
R2	1.2669/70	23.60 Фибо; недельная R1
R1	1.2460	Линия Боллинджера
S1	1.2407/1.2380	Недельная и месячная PP
S2	1.2264/56	20-дневная SMA; недельная S1
S3	1.2068	Линия Боллинджера

Иена упала, поскольку спрос на активы «тихой гавани» ослаб

понедельник, 7 ноября 2016 г.

07:30 GMT

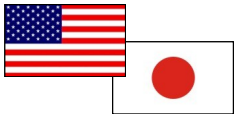

«Рынок труда по большей части показывал неплохие результаты в этом году. Это восстановление было и остается мощным с точки зрения одной из двух наших основных целей — занятости, — и я думаю, что рынок труда близок к полной занятости».
–Стэнли Фишер (по материалам Investing)

Обзор

Иена упала в понедельник в ходе торговой сессии, поскольку спрос на активы «тихой гавани» упал после того, как ФБР повторно пришло к выводу, что не будет в уголовном порядке преследовать Хиллари Клинтон за использование личного сервера для электронной почты, а данные из Японии смягчили настроения. Таким образом, сейчас валютная пара торгуется в зеленой зоне, где усиленно направляется к недельной R1 на 104.71. Ожидается, что на этой неделе сильное внимание будет направлено на данные по торговле и инфляции из Китая, поскольку они укажут на состояние второй по размерам экономики мира.

Настроение трейдеров

Доля длинных позиций на рынке SWFX упала и на данный момент равняется 62%.

Сентимент	Сегодня	Вчера	5 дней
Позиции	24%	26%	22%
Ордера	10%	12%	14%

Индикатор	1 день	1 неделя	1 месяц
MACD (12; 26; 9)	Покупать	Продавать	Продавать
RSI (14)	Нейтрально	Нейтрально	Нейтрально
Stochastic (5; 3; 3)	Нейтрально	Продавать	Продавать
ADX (14)	Нейтрально	Нейтрально	Покупать
CCI (14)	Нейтрально	Нейтрально	Нейтрально
AROON (14)	Покупать	Покупать	Покупать
Alligator (13; 8; 5)	Нейтрально	Продавать	Продавать
SAR (0.02; 0.2)	Продавать	Покупать	Продавать
Агрегированный	→	→	↘

USD/JPY Дневной график Текущая цена **104.43**

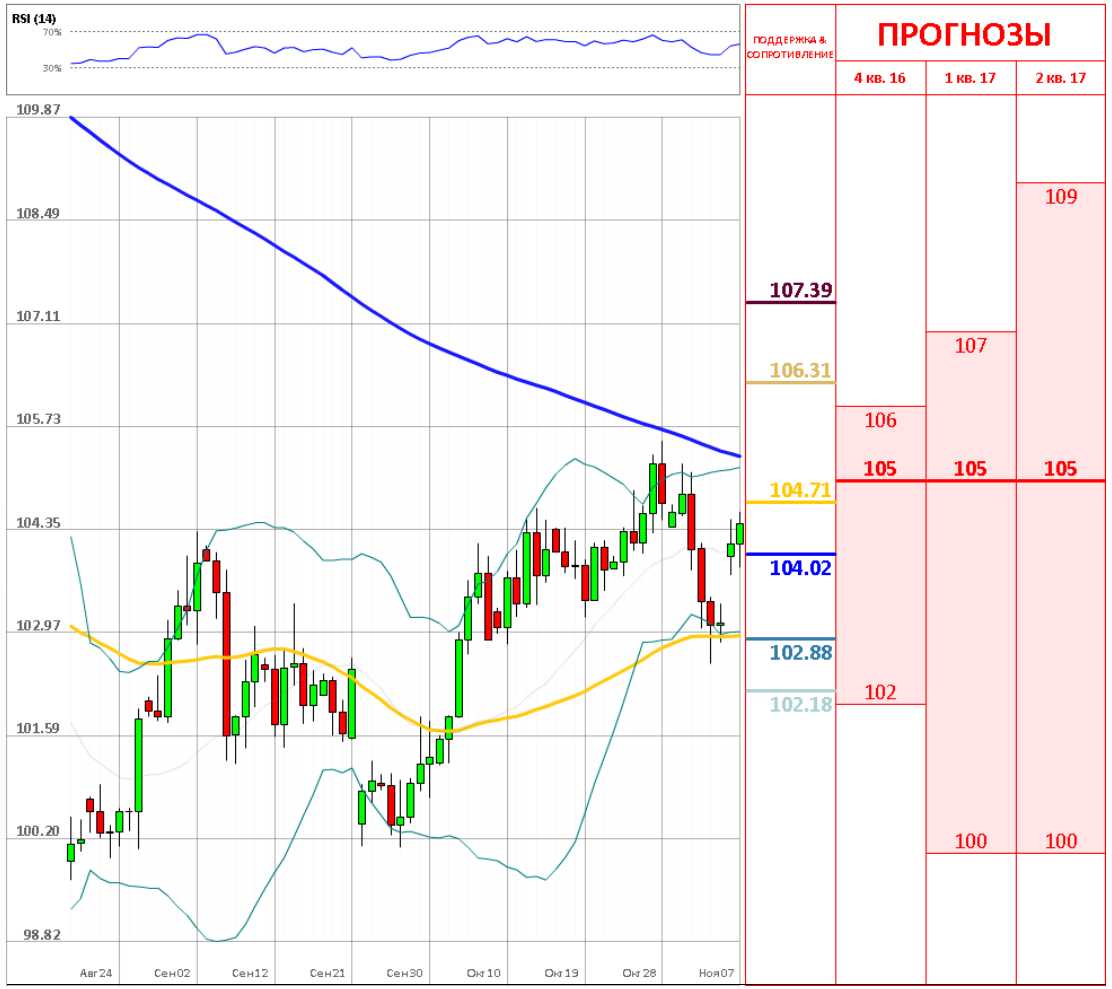

	Уровень	Обоснование
R3	107.39	Недельная R3
R2	106.31/80	Недельная R2; месячная R1; 38.20%; 200-дневная SMA
R1	104.71/105.15	Недельная R1; линия Боллинджера
S1	104.02/103.63	20-дневная SMA; месячная и недельная PP
S2	102.88/74	Линия Боллинджера; 55/100-дневная SMA
S3	102.18/03	Месячная и недельная S1

Золото дешевеет на фоне укрепления американской валюты

понедельник, 7 ноября 2016 г.

07:30 GMT



«В прошлую среду цены на драгоценный металл выросли до пятинедельного максимума $1309,30, так как настроения инвесторов находились под давлением из-за ужесточения президентской гонки в США».
-Investing (по материалам Investing)

Обзор

В понедельник цены на золото рухнули в ходе европейских торгов, так как спрос на безопасные активы ослаб после того, как ФБР отказалось от возбуждения уголовного дела в отношении Хиллари Клинтон после изучения новой порции утечек электронных писем с ее личного ящика, укрепляя позиции кандидата от демократов накануне президентских выборов 8 ноября. Таким образом, золотой металл уже опустился на 0.62%, где усиленно тестирует скопление поддержек, а именно 20-дневную SMA, недельную S1 и месячную PP, которые расположились на 1,281/80/79.

Настроение трейдеров

Доля длинных позиций на рынке SWFX упала и на данный момент равняется 50%.

Сентимент	Сегодня	Вчера	5 дней
Позиции	0%	2%	2%
Ордера	16%	20%	26%

Индикатор	1 день	1 неделя	1 месяц
MACD (12; 26; 9)	Покупать	Покупать	Покупать
RSI (14)	Нейтрально	Нейтрально	Нейтрально
Stochastic (5; 3; 3)	Продавать	Нейтрально	Нейтрально
ADX (14)	Нейтрально	Нейтрально	Нейтрально
CCI (14)	Нейтрально	Нейтрально	Нейтрально
AROON (14)	Покупать	Покупать	Покупать
Alligator (13; 8; 5)	Покупать	Нейтрально	Покупать
SAR (0.02; 0.2)	Покупать	Продавать	Покупать
Агрегированный	↗	→	↗

XAU/USD Дневной график Текущая цена **1289.40**

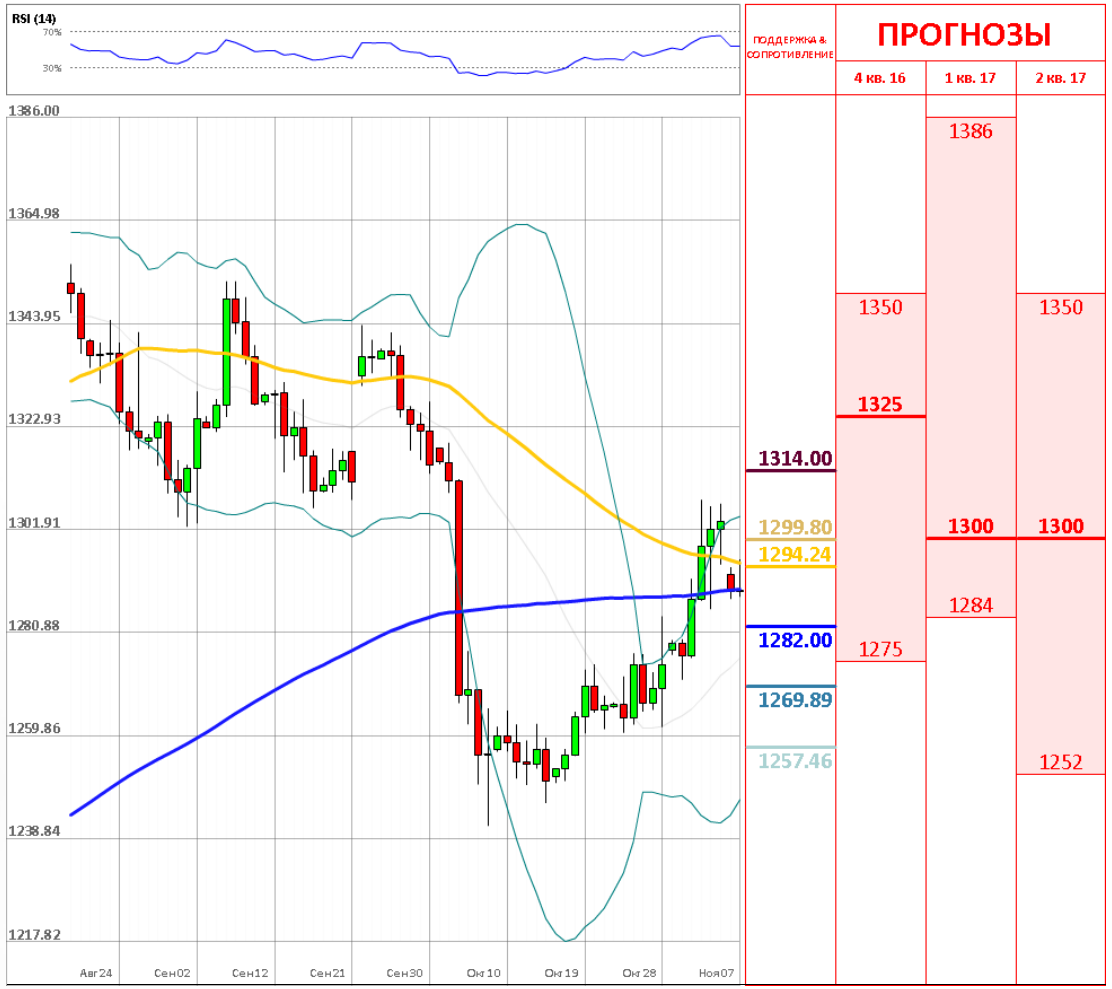

	Уровень	Обоснование
R3	1,314/17	Линия Боллинджера; 100-дневная SMA; недельная и месячная R1
R2	1,299.80	55-дневная SMA
R1	1,294.24	Недельная PP
S1	1,282/78	20/200-SMA; недельная S1; месячная PP
S2	1.269.89	Линия Тренда
S3	1,257.46	Недельная S2

ОБЪЯСНЕНИЯ

Сигналы

- Покупать – пара фиксирует четкий восходящий тренд
- Продавать – пара фиксирует четкий нисходящий тренд
- Нейтральный – по паре не имеется конкретного тренда
- * – среднее значение за последние две недели

График

- SMA (55) – Простая средняя скользящая за последние 55 периодов
- SMA (200) – Простая средняя скользящая за последние 200 периодов

Индикаторы

- MACD – Схождение/Расхождение средних скользящих (англ. Moving average convergence divergence) – индикатор силы и направления тренда
- RSI – Индекс относительной силы (англ. Relative strength index) – сравнивает величину недавнего прироста к недавним потерям в попытке определить условия, при которых актив «перепродан» или «перекуплен»
- Stochastic – Стохастический осциллятор – технический индикатор силы и направления тренда, который сравнивает цену закрытия валютной пары и её ценовой диапазон за установленный период времени
- ADX – Средний индекс направленного движения (англ. Average directional index) – индикатор силы тренда
- CCI – Индекс товарного канала (англ. Commodity channel index) – осциллятор, используемый в техническом анализе, чтобы помочь определить, когда пара «перекуплена» или «перепродана»
- SAR – Цена остановки и разворота (англ. Stop and reverse price) – трендовый индикатор – показывает направление тренда
- AROON – измеряет силу тренда и вероятность его продолжения
- Alligator – трендовый индикатор, который демонстрирует наличие тренда и его направление

Прогнозы

Третий квартиль – отделяет 25% самых высоких прогнозов

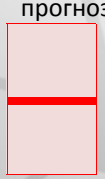

Второй квартиль – средняя цена, основанная на ожиданиях индустрии

Первый квартиль – отделяет 25% самых низких прогнозов

Анна Симонян

anna.simonyan@dukascopy.com

Катерина Фруле

katerina.frule@dukascopy.com

Наша аналитика:

Технический анализ
Короткие новости
Торговые идеи по фигурам
Квартальный отчёт
Прогнозы сообщества

Полезные ссылки:

FXSpider онлайн новости
ТВ
Вебинары
Графики
Индекс валют
CoT отчёты
Пивот уровни
Сентимент рынка
Экономический календарь
Сигналы

Оговорка

Вся информация в этой статье, включая мнения, показатели и графики, предоставлена только в целях ознакомления, и не может быть интерпретирована как финансовый совет. Dukascopy не несет ответственности за полноту или правильность любой информации, содержащейся в этой статье. Финансовые показатели, указанные в этой статье не были проверены компанией Dukascopy. Взгляды, мнения и анализы принадлежат авторам статьи, и не были согласованы с Dukascopy.

Dukascopy отказывается от любых гарантий, выраженных или подразумевающихся, но, не ограничиваясь этим, касательно пригодности для торговли или пригодности для определенной цели, в отношении всей информации в этой статье. Dukascopy не при каких обстоятельствах не несет ответственность за любые прямые, непрямые, косвенные, зависящие, непредвиденные, или любые другие убытки, понесенные в связи с использованием этой статьи.