DUKASCOPY
RESEARCH PRODUCTS

01/11/2016 USD/RUB EUR/USD GBP/USD USD/JPY XAU/USD



Технический Анализ

Российская валюта слегка слабеет

вторник, 1 ноября 2016 г.
07:30 GMT

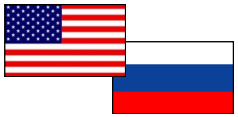

«Таким образом, во вторник формируются условия для перехода рынка к консолидации в диапазоне 1985-1995 пунктов, из которой не исключен выход вниз ближе к концу недели на фоне фиксации прибыли перед продолжительными выходными в России, связанными с празднованием Дня народного единства».
–Илья Фролов (по материалам РИА Новости)

Обзор

Торги на прошлой неделе закрылись ростом по американскому доллару и единой валюте. Более того, валютная пара продолжает свой рост и с началом новой недели. Сейчас рубль испытывает на себе давление, но ослабляется к доллару неохотно, даже несмотря на то, что нефть по итогам понедельника подешевела на 2,2%, а рубль только — на 0,56%. Тем не менее, сейчас валютная пара торгуется разнонаправленно с небольшой динамикой около отметки 63.17. Сверху она сдерживается недельной R1, которая расположилась на уровне 63.45.

Настроение трейдеров

Доля длинных позиций на рынке SWFX поднялась на один процент и на данный момент равна 74%.

Сентимент	Сегодня	Вчера	5 дней
Позиции	48%	46%	50%
Ордера	6%	2%	-2%

Индикатор	1 день	1 неделя	1 месяц
MACD (12; 26; 9)	FALSE	Продавать	Покупать
RSI (14)	Нейтрально	Нейтрально	Нейтрально
Stochastic (5; 3; 3)	Продавать	Продавать	Продавать
ADX (14)	Нейтрально	Нейтрально	Покупать
CCI (14)	Продавать	Нейтрально	Покупать
AROON (14)	Покупать	Покупать	Покупать
Alligator (13; 8; 5)	Нейтрально	Продавать	Нейтрально
SAR (0.02; 0.2)	Покупать	Продавать	Покупать
Агрегированный	→	↘	↗

USD/RUB Дневной график Текущая цена **63.34**

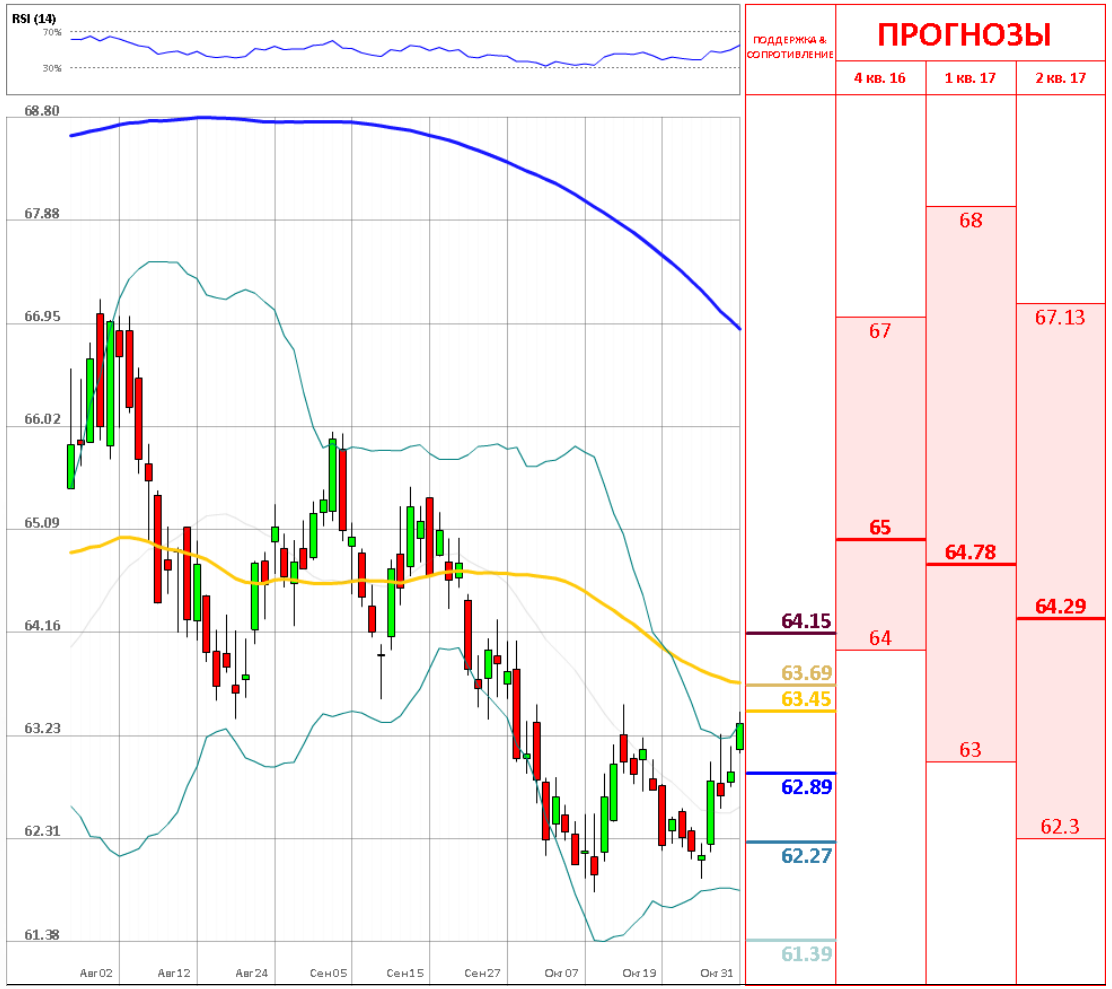

	Уровень	Обоснование
R3	64.15/00/96	Месячная R1; недельная R2; 100-дневная SMA
R2	63.69/65	55-дневная SMA; линия Боллинджера
R1	63.45	Недельная R1
S1	62.89/85/69	Месячная PP; 20-дневная SMA; недельная PP
S2	62.27/14	Недельная и месячная S1; линия Боллинджера
S3	61.39/20	Месячная и недельная S2

Евро продолжает находиться под давлением

вторник, 1 ноября 2016 г.

07:30 GMT

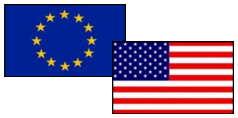

«Мы рассчитываем, что важные события на этой неделе смогут оказать существенное влияние на пару EUR/USD. В то время как мы ожидаем, что процентные ставки останутся в среду без изменений, самым интересным станет заявление FOMC ».

–Аллан фон Меерн (по материалам РИА Новости)

Обзор

Данные по еврозоне в первой половине дня не сильно помогли европейской валюте, которая лишь на североамериканской сессии сумела отыграть часть позиций против доллара США, вернувшись к недельному уровню открытия. Завершились торги в пользу доллара США, который укрепился против евро на 5 пунктов, волатильность торгов составила 55 пунктов. Сегодняшние торги тоже открылись в красной зоне, где валютная пара торгуется в основном в боковом канале около отметки 1.0979. Снизу пара поддерживается недельной PP, которая расположилась на 1.0941, а сверху сдерживается 20-дневной SMA на 1.1000.

Настроение трейдеров

Доля длинных позиций на рынке SWFX снизилась на 2% и на данный момент равняется 55%.

Сентимент	Сегодня	Вчера	5 дней
Позиции	10%	14%	18%
Ордера	-16%	-18%	-24%

Индикатор	1 день	1 неделя	1 месяц
MACD (12; 26; 9)	Продавать	Продавать	Продавать
RSI (14)	Нейтрально	Нейтрально	Нейтрально
Stochastic (5; 3; 3)	Продавать	Покупать	Продавать
ADX (14)	Продавать	Нейтрально	Нейтрально
CCI (14)	Нейтрально	Покупать	Покупать
AROON (14)	Покупать	Покупать	Покупать
Alligator (13; 8; 5)	Продавать	Продавать	Продавать
SAR (0.02; 0.2)	Покупать	Продавать	Покупать
Агрегированный	↘	→	→

EUR/USD Дневной график Текущая цена **1.0966**

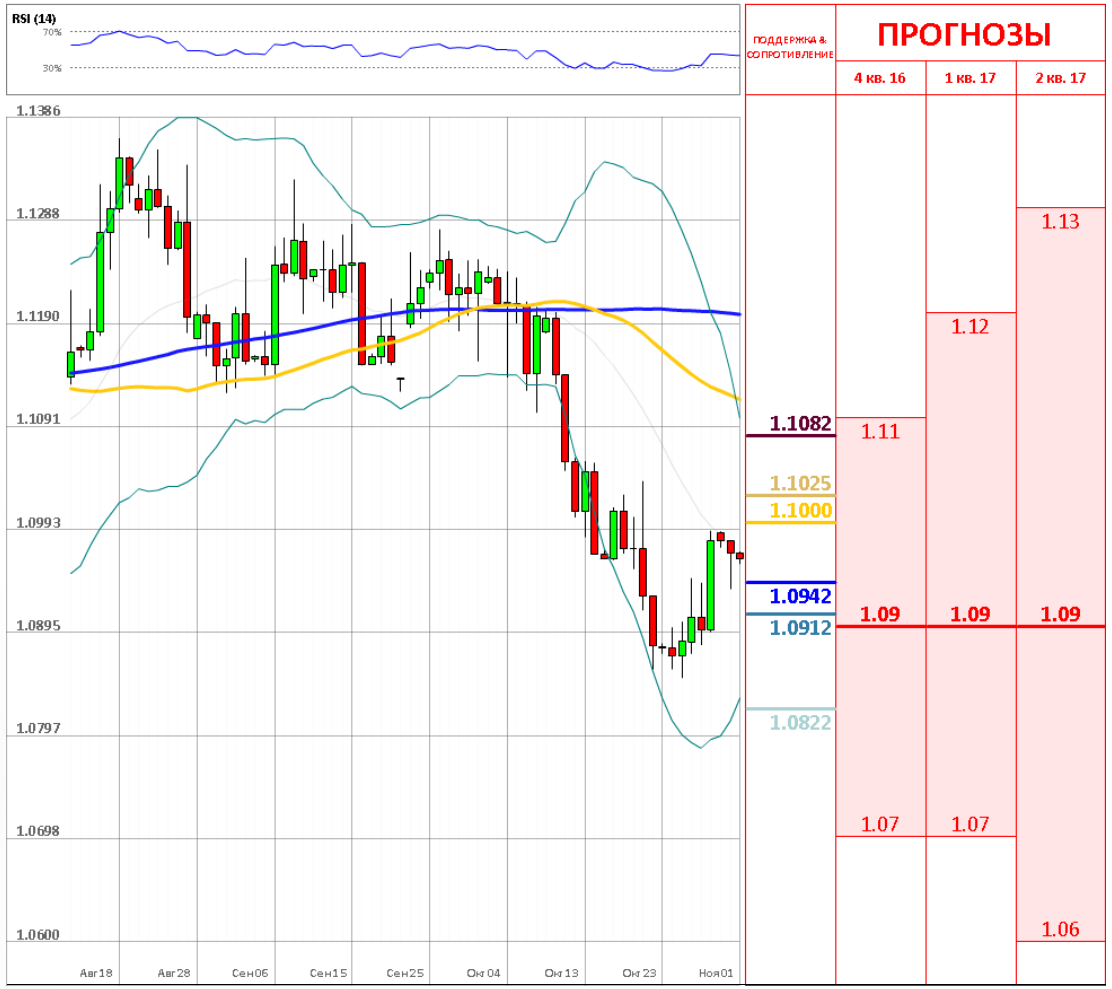

	Уровень	Обоснование
R3	1.1082	Недельная R2
R2	1.1025/32	Месячная S2; недельная R1
R1	1.10	20-дневная SMA
S1	1.0942	Недельная PP;
S2	1.0912/1.0892	Недельная S1
S3	1.0822/01	Минимум Марта; месячная S1; недельная S2

Пара определяется с дальнейшим направлением

вторник, 1 ноября 2016 г.

07:30 GMT

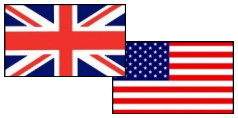

«Днём выйдет британский индекс деловой активности. Если он выйдет слабым, то кросс-пара доллар/фунт тут же сменит нисходящее движение на восходящее. В этом случае цена вряд ли достигнет расчетного минимума. Если показатель выйдет сильный, то курс доллара снизится до 1,213 и затем за фунтом отскочит вверх».
–Владислав Антонов (по материалам Investing)

Обзор

Вчера фунту удалось продемонстрировать в целом позитивное развитие, однако небольшое давление все же ощущалось ввиду спекуляций относительно сроков исполнения своих обязанностей управляющего BoE. Пара продолжает находиться между недельной PP и R1 в области отметки 1.22. Цена отошла от максимумов прошлой недели и смогла вернуться в свой привычный диапазон. Если давление на пару сохранится и недельная PP будет пробита, можно будет ожидать снижения инструмента вплоть до отметки 1.21. В случае пробоя продавцы снизят цену до уровня 1.2050.

Настроение трейдеров

Сентимент	Сегодня	Вчера	5 дней
Позиции	36%	38%	38%
Ордера	-12%	-22%	-30%

Индикатор	1 день	1 неделя	1 месяц
MACD (12; 26; 9)	Продавать	Продавать	Продавать
RSI (14)	Нейтрально	Покупать	Покупать
Stochastic (5; 3; 3)	Продавать	Нейтрально	Нейтрально
ADX (14)	Нейтрально	Продавать	Нейтрально
CCI (14)	Нейтрально	Покупать	Покупать
AROON (14)	Покупать	Покупать	Покупать
Alligator (13; 8; 5)	Продавать	Продавать	Продавать
SAR (0.02; 0.2)	Покупать	Продавать	Продавать
Агрегированный	→	→	→



	Уровень	Обоснование
R3	1.2472	Недельная R3
R2	1.2372/1.2419	Недельная R2; месячная PP; нисходящий тренд
R1	1.2283/86	Недельная R1; 20-дневная SMA
S1	1.2183	Недельная PP
S2	1.2094	Недельная S1
S3	1.1994/84	Недельная S2; линия Боллинджера

Инструмент в области 105

вторник, 1 ноября 2016 г.

07:30 GMT

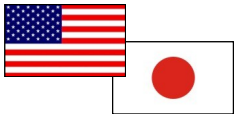

«Японские чиновники знают, что есть потребность в дальнейшем смягчении, и это одна из причин, почему они могут неожиданно изменить политику на этой неделе, обрушив иену. К тому же Банк Японии известен своими неожиданными шагами. Тем не менее, скорее всего, никаких изменений не будет».
–Кэти Лиен (по материалам Investing)

Обзор

Новую неделю пара открыла заметным ростом, так как доллар стал возвращать свои позиции после ослабления на фоне политической неопределённости в США. Более того, вчера стартовало двухдневное заседание BoJ. Однако, как предполагают аналитики, регулятор не станет вносить сильных изменений в свою денежно-кредитную политику. Сегодня ситуация особо не поменялась, и пара оказалась на уровне недельной PP или отметки 104.66. Если настроение на покупки сохранится, пара всё ещё сможет продолжить восстановление в область уровня 105.5.

Настроение трейдеров

Доля длинных позиций на рынке SWFX упала и на данный момент равняется 43%.

Сентимент	Сегодня	Вчера	5 дней
Позиции	-14%	-10%	-4%
Ордера	12%	8%	10%

Индикатор	1 день	1 неделя	1 месяц
MACD (12; 26; 9)	Покупать	Продавать	Продавать
RSI (14)	Нейтрально	Нейтрально	Нейтрально
Stochastic (5; 3; 3)	Продавать	Продавать	Продавать
ADX (14)	Нейтрально	Продавать	Покупать
CCI (14)	Нейтрально	Продавать	Нейтрально
AROON (14)	Покупать	Покупать	Покупать
Alligator (13; 8; 5)	Покупать	Продавать	Продавать
SAR (0.02; 0.2)	Покупать	Покупать	Продавать
Агрегированный	↗	↘	↘

USD/JPY Дневной график Текущая цена **104.85**

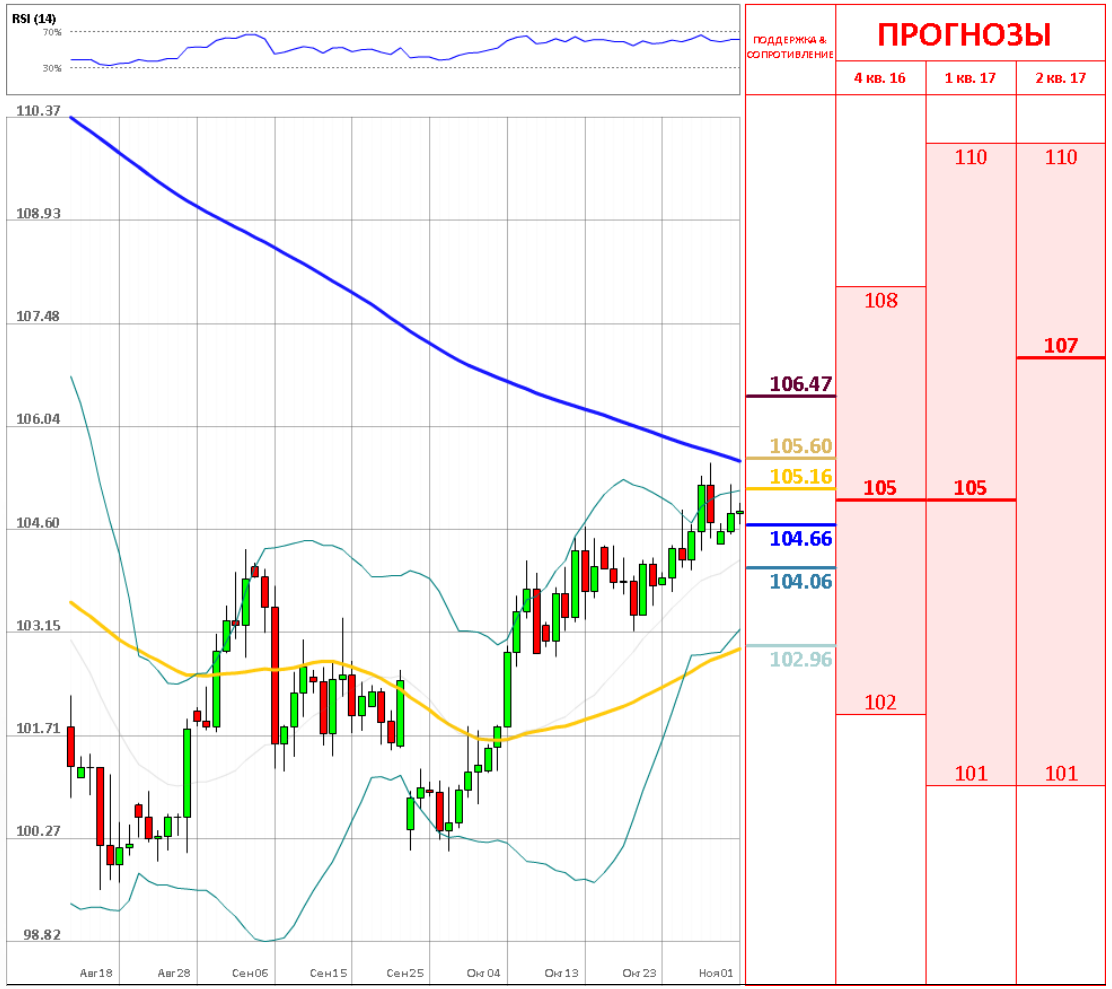

	Уровень	Обоснование
R3	106.47/68	Недельная R2; месячная R1; 38.20% Фибо
R2	105.60	Недельная R1
R1	105.16	линия Боллинджера
S1	104.66	Недельная PP
S2	104.06/103.79	20-дневная SMA; недельная S1; месячная R1
S3	102.96/85	100-дневная SMA; недельная S2; линия Боллинджера

Золото замедлило свой рост

вторник, 1 ноября 2016 г.

07:30 GMT



«Стоимость золота во вторник растет, поскольку инвесторы предпочитают покупку более надежных активов в преддверии оглашения итогов заседаний ряда центробанков по дальнейшим курсам развития монетарной политики их стран, свидетельствуют данные торгов».

-РИА Новости (по материалам RIA.ru)

Обзор

Начало новой недели не стало таким уже успешным для золота, как последние дни прошлой недели. Цена продемонстрировала значительное снижение на фоне ожиданий результатов заседания ФРС США в среду, а также ввиду политической неопределённости в США. Цена остается между недельной PP и месячной PP на отметках 1272-1279. Если нисходящее движение продолжится, цена достигнет отметки 1270 долларов за унцию. Более того, пробой данного уровня откроет путь к преодолению отметки 1260. При ином сценарии золото взлетит в область 1285.

Настроение трейдеров

Доля длинных позиций на рынке SWFX осталась неизменной и на данный момент равняется 54%.

Сентимент	Сегодня	Вчера	5 дней
Позиции	8%	8%	12%
Ордера	18%	22%	6%

Индикатор	1 день	1 неделя	1 месяц
MACD (12; 26; 9)	Продавать	Покупать	Покупать
RSI (14)	Нейтрально	Нейтрально	Нейтрально
Stochastic (5; 3; 3)	Продавать	Нейтрально	Нейтрально
ADX (14)	Нейтрально	Нейтрально	Нейтрально
CCI (14)	Продавать	Покупать	Нейтрально
AROON (14)	Покупать	Покупать	Покупать
Alligator (13; 8; 5)	Нейтрально	Нейтрально	Покупать
SAR (0.02; 0.2)	Покупать	Продавать	Покупать
Агрегированный	→	↗	↗

XAU/USD Дневной график Текущая цена **1279.20**

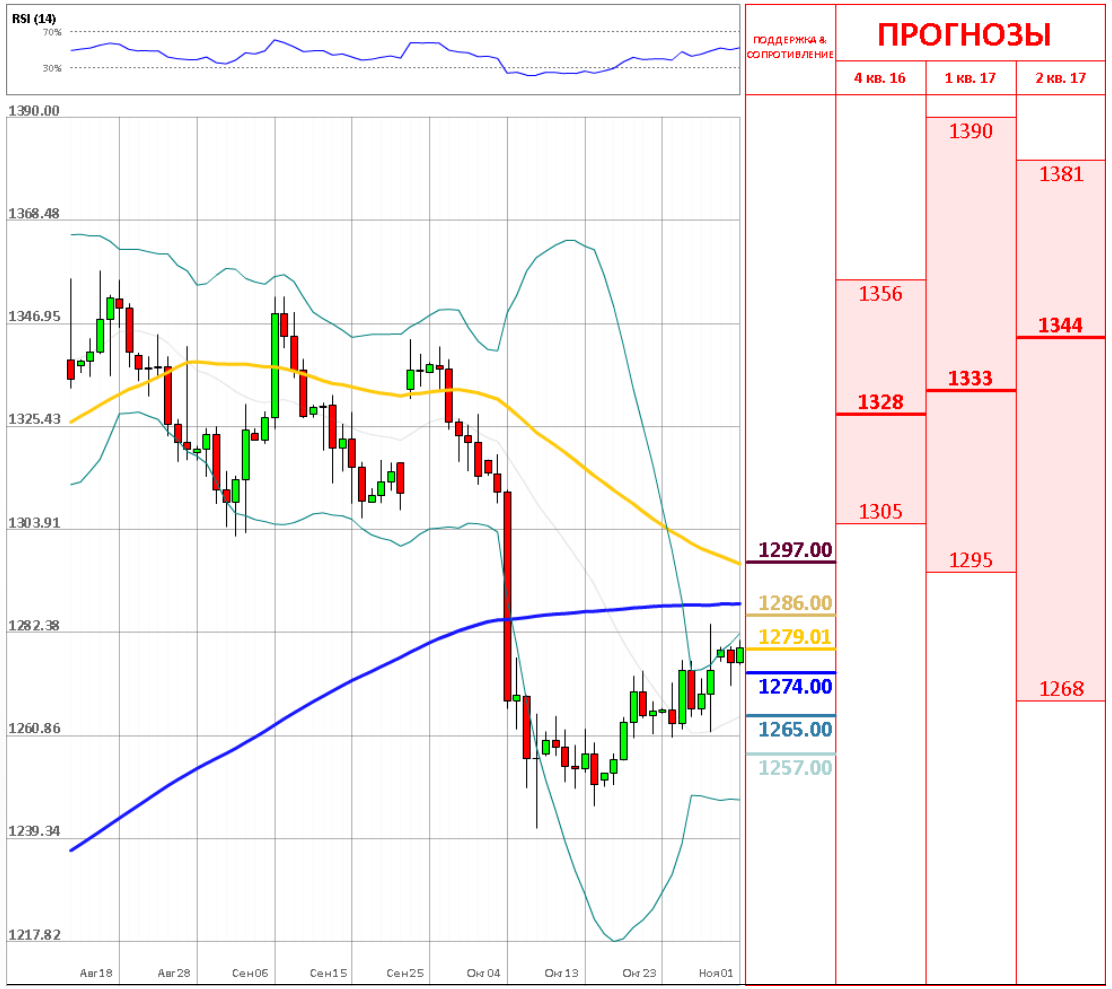

	Уровень	Обоснование
R3	1,297/1,302	Недельная R2; 55-дневная SMA
R2	1,286/90	Месячная S1; линия тренда; линия Боллинджера
R1	1,279.01	Месячая PP
S1	1,274/71	20/200-дневная SMA; недельная PP; линия тренда
S2	1,265/62	Линия тренда; недельная S1
S3	1,257	линия Боллинджера

ОБЪЯСНЕНИЯ

Сигналы

- Покупать – пара фиксирует четкий восходящий тренд
- Продавать – пара фиксирует четкий нисходящий тренд
- Нейтральный – по паре не имеется конкретного тренда
- * – среднее значение за последние две недели

График

- SMA (55) – Простая средняя скользящая за последние 55 периодов
- SMA (200) – Простая средняя скользящая за последние 200 периодов

Индикаторы

- MACD – Схождение/Расхождение средних скользящих (англ. Moving average convergence divergence) – индикатор силы и направления тренда
- RSI – Индекс относительной силы (англ. Relative strength index) – сравнивает величину недавнего прироста к недавним потерям в попытке определить условия, при которых актив «перепродан» или «перекуплен»
- Stochastic – Стохастический осциллятор – технический индикатор силы и направления тренда, который сравнивает цену закрытия валютной пары и её ценовой диапазон за установленный период времени
- ADX – Средний индекс направленного движения (англ. Average directional index) – индикатор силы тренда
- CCI – Индекс товарного канала (англ. Commodity channel index) – осциллятор, используемый в техническом анализе, чтобы помочь определить, когда пара «перекуплена» или «перепродана»
- SAR – Цена остановки и разворота (англ. Stop and reverse price) – трендовый индикатор – показывает направление тренда
- AROON – измеряет силу тренда и вероятность его продолжения
- Alligator – трендовый индикатор, который демонстрирует наличие тренда и его направление

Прогнозы

Третий квартиль – отделяет 25% самых высоких прогнозов

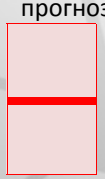

Второй квартиль – средняя цена, основанная на ожиданиях индустрии

Первый квартиль – отделяет 25% самых низких прогнозов

Анна Симонян

anna.simonyan@dukascopy.com

Катерина Фруле

katerina.frule@dukascopy.com

Наша аналитика:

Технический анализ
Короткие новости
Торговые идеи по фигурам
Квартальный отчёт
Прогнозы сообщества

Полезные ссылки:

FXSpider онлайн новости
ТВ
Вебинары
Графики
Индекс валют
CoT отчёты
Пивот уровни
Сентимент рынка
Экономический календарь
Сигналы

Оговорка

Вся информация в этой статье, включая мнения, показатели и графики, предоставлена только в целях ознакомления, и не может быть интерпретирована как финансовый совет. Dukascopy не несет ответственности за полноту или правильность любой информации, содержащейся в этой статье. Финансовые показатели, указанные в этой статье не были проверены компанией Dukascopy. Взгляды, мнения и анализы принадлежат авторам статьи, и не были согласованы с Dukascopy.

Dukascopy отказывается от любых гарантий, выраженных или подразумевающихся, но, не ограничиваясь этим, касательно пригодности для торговли или пригодности для определенной цели, в отношении всей информации в этой статье. Dukascopy не при каких обстоятельствах не несет ответственность за любые прямые, непрямые, косвенные, зависящие, непредвиденные, или любые другие убытки, понесенные в связи с использованием этой статьи.