
DUKASCOPY
Swiss Forex Bank & Marketplace
Ежедневная
Аналитика

Кратко о главном

Европейские индексы акций снижаются в начале торговой сессии в понедельник на фоне распродажи в акциях нефтегазовых компаний. Цены на нефть марки Brent дешевеют второй день подряд на опасениях, что нефтедобывающим странам не удаться сократить добычу сырья. Дополнительное давление на фондовые индикаторы стран АТР оказал рост опасений победы Дональда Трампа в ходе предстоящих президентских выборов в США.

После пятничного снижения курс доллара относительно корзины DXY восстанавливается перед завтрашним началом двухдневного заседания Комитета по операциям на открытом рынке США.

Обзор макроэкономических событий

Второй день подряд цены на нефть марки Brent снижаются, несмотря на сокращение числа действующих буровых установок в США. По данным Baker Hughes, число буровых установок по разработке нефтяных месторождений снизилось на 2 до 441 штук впервые с конца июня. Цены на нефть марки Brent снизились ниже отметки $50 на фоне разочаровавших рынок итогов встречи представителей ОПЕК и РФ в минувшие выходные. Представители России заявили о своей неготовности присоединиться к мерам по сокращению добычи нефти, которые должны были быть одобрены на ноябрьской встрече ОПЕК. Нежелание России присоединиться к мерам по стабилизации цен на глобальном рынке нефти могут поставить под сомнения ранее достигнутые договоренности. Ожидания, что через месяц основным нефтедобывающим странам не удаться достигнуть соглашения по снижению объемов добываемого сырья, могут привести к падению цен на нефть до отметки $45 за баррель в ближайшее время. Вслед за ценами на нефть снижаются котировки европейских нефтегазовых компаний. Дополнительное давление на фондовые индикаторы стран АТР оказал рост опасений победы Дональда Трампа в ходе предстоящих президентских выборов в США. Поводом для этого стало возобновление расследования ФБР дела об использовании публичных почтовых серверов для пересылки секретных документов в администрации президента США.

Ожидаемая статистика

Дата	Время	Событие	Страна	Период	Прогноз	Предыдущее
31.10.2016	8:00	Строительство новых домов (г/г)	Япония	сентябрь	5,20%	2,50%
	8:00	Объем закладок новых фундаментов (за год)	Япония	сентябрь	0.949m	0.956m
	8:00	Заказы на строительство (г/г)	Япония	сентябрь	--	13,80%
	10:00	Розничные продажи (м/м)	Германия	сентябрь	0,20%	-0,40%
	10:00	Розничные продажи (г/г)	Германия	сентябрь	1,50%	3,70%
	12:30	Одобренные ипотечные кредиты	Великобритания	сентябрь	61.5k	60.1k
	12:30	Денежный агрегат M4 (м/м)	Великобритания	сентябрь	--	0,90%
	12:30	Денежный агрегат M4 (г/г)	Великобритания	сентябрь	--	5,40%
	13:00	Прогноз ИПЦ (г/г)	Еврозона	октябрь	0,50%	0,40%
	13:00	Основной ИПЦ (г/г)	Еврозона	октябрь	0,80%	0,80%
	13:00	ВВП, с уч. сез.(кв/кв)	Еврозона	3К16	0,30%	0,30%
	13:00	ВВП, с уч. сез. (г/г)	Еврозона	3К16	1,60%	1,60%
	14:00	ИПЦ (м/м)	Италия	сентябрь	--	-0,30%
	14:00	ИЦП (г/г)	Италия	сентябрь	--	-1,10%
	15:30	Личные доходы	США	сентябрь	0,40%	0,20%
	15:30	Личные расходы	США	сентябрь	0,40%	0,00%
	17:30	Инд. произв. активности ФРБ Далласа	США	октябрь	2	-3,7

Источник: Bloomberg

Долговой рынок России

Жесткая риторика пресс-релиза пятничного заседания ЦБ РФ и снижение курса рубля против доллара оказывают давление на котировки рублевых облигаций. На рынке европейских гособлигаций наблюдается разнонаправленная динамика в ожидании итогов заседания как банка Японии, так и ФРС, которые состоятся в начале текущей недели.

Доходности корпоративных облигаций

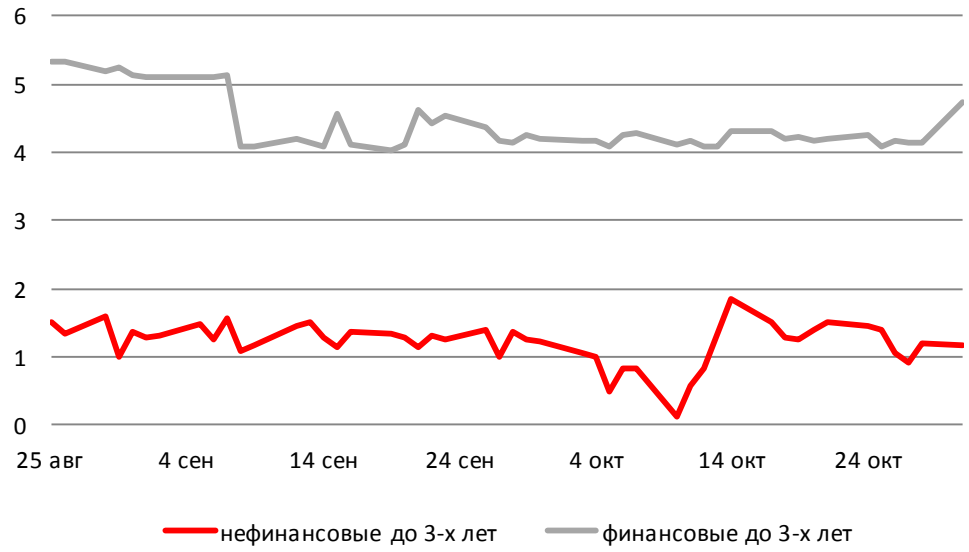

Индекс доходности ОФЗ



Источник: Bloomberg

Валютный рынок

Долларовая корзина валют DXY восстановилась до 98,6 пунктов на ожиданиях, что по итогам двухдневного заседания FOMC, которое завершится в среду вечером, будет опубликован пресс-релиз с жёсткой риторикой. На текущий момент консенсус аналитиков Bloomberg оценивает вероятность повышения ставки на декабрьской встрече голосующих членов ФРС на уровне 69,7%. Помимо итогов очередного заседания FOMC на курс доллара относительно корзины валют окажет выход данных по рынку труда США в конце текущей недели.

Курс рубля против доллара снижается на 17 копеек до 63,19 руб/долл, двигаясь вслед за ценами на товарные контракты.

Индекс доллара США

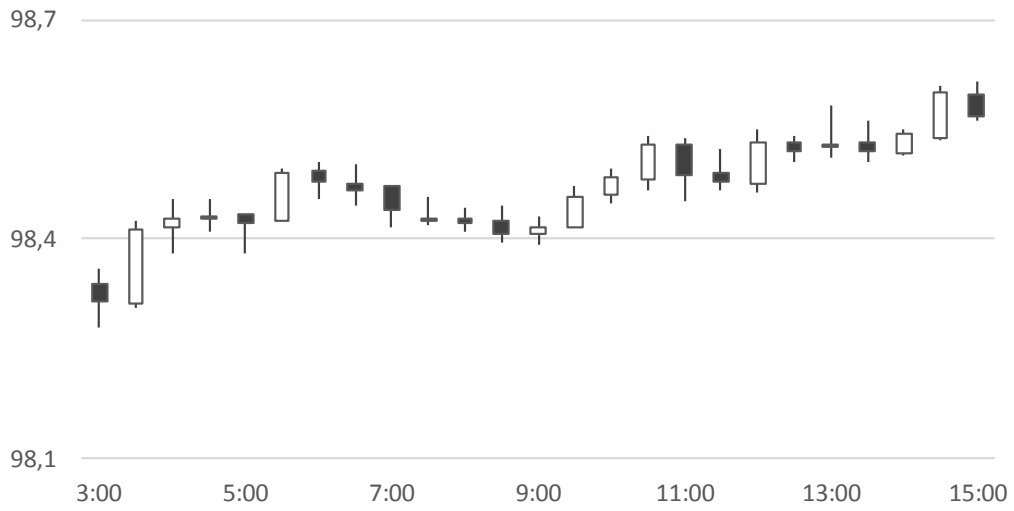

Источник: Bloomberg

Валютный рынок

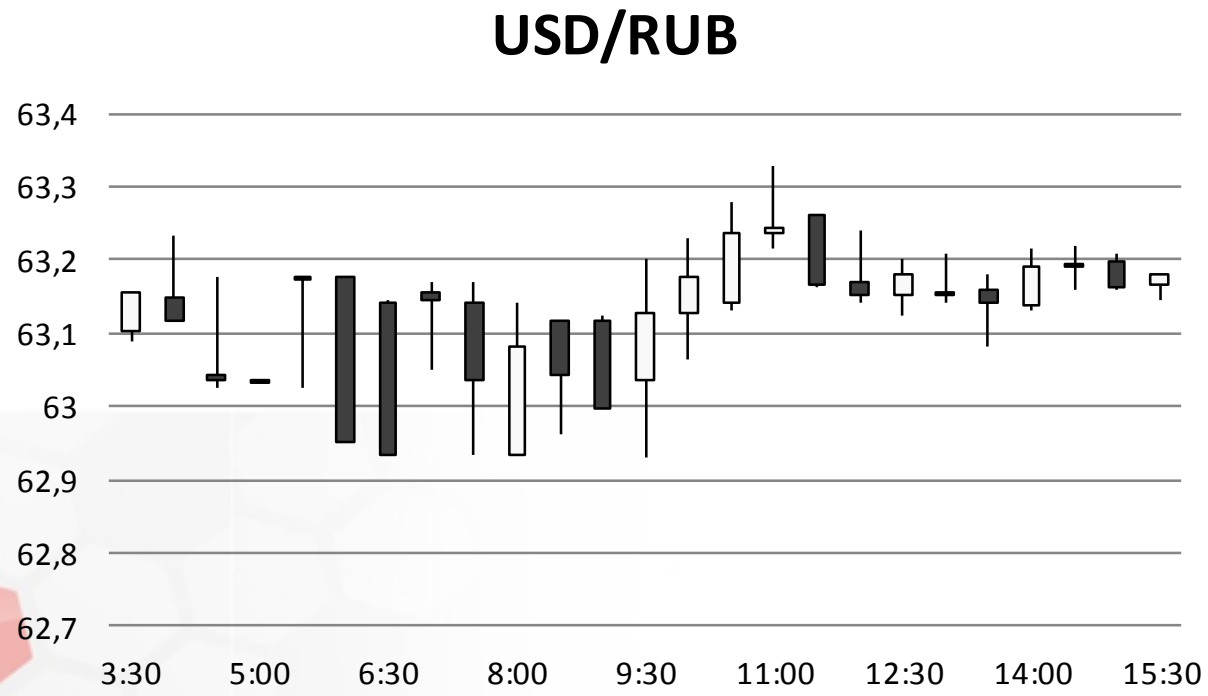

Источник: Bloomberg

Валютный рынок



Источник: Bloomberg

Фондовый рынок

Индекс ММВБ не изменился за сегодняшний день благодаря продолжающимся покупкам в акциях «Башнефти» и «Газпрома». Индекс РТС снижается на 0,4%, опустившись до отметки 988,5 пунктов. Лучше рынка выглядят акции МТС и «Мегафона» на новостях в СМИ о начале программы выкупа акций МТС на сумму 10 млрд руб. Вслед за ценами на нефть снижаются акции «Роснефти» и «Новатэка».

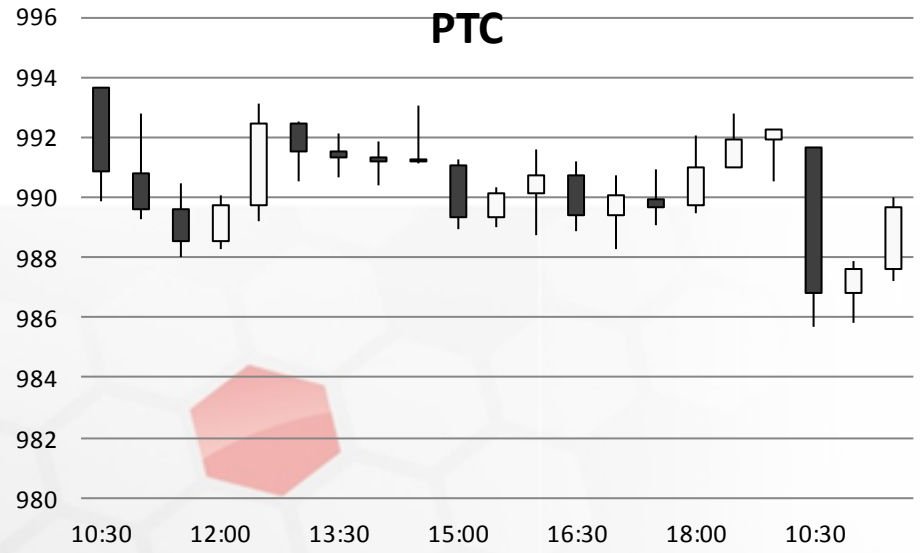

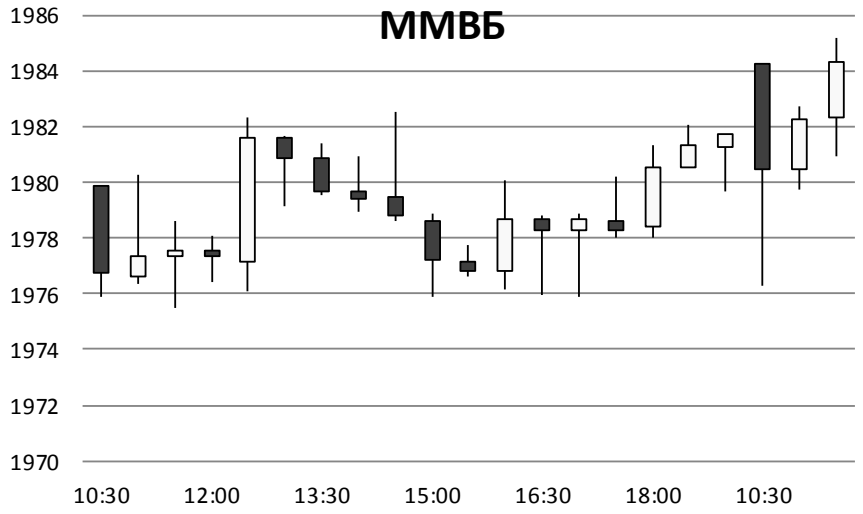

Источник: ММВБ, Bloomberg

Фондовый рынок

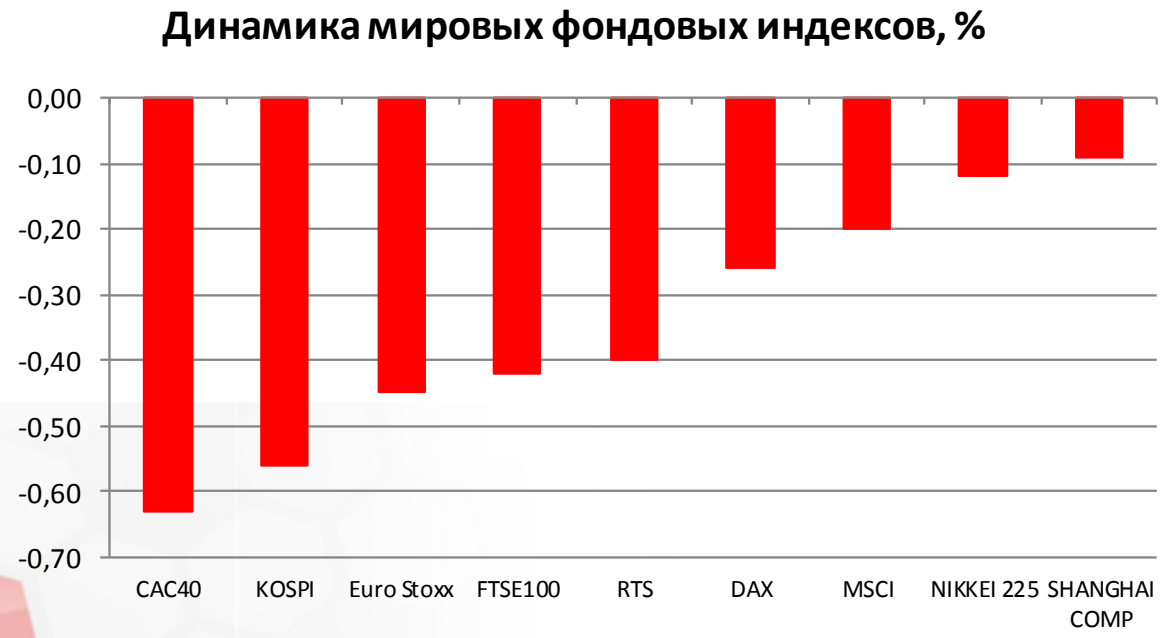

Источник: ММВБ, Bloomberg

Максим Гесин
maksims.gesins@dukascopy.com

Ярослав Смирнов
jaroslavs.smirnovs@dukascopy.com

Евгения Григорчук
yevgeniya.grygorchuk@dukascopy.com

Наша аналитика:
Технический анализ
Короткие новости
Торговые идеи по фигурам
Квартальный отчёт
Прогнозы сообщества

Полезные ссылки:
FXSpider онлайн новости
ТВ
Вебинары
Графики
Индекс валют
CoT отчёты
Пивот уровни
Сентимент рынка
Экономический календарь
Сигналы

Оговорка
Вся информация в этой статье, включая мнения, показатели и графики, предоставлена только в целях ознакомления, и не может быть интерпретирована как финансовый совет. Dukascopy не несет ответственности за полноту или правильность любой информации, содержащейся в этой статье. Финансовые показатели, указанные в этой статье не были проверены компанией Dukascopy. Взгляды, мнения и анализы принадлежат авторам статьи, и не были согласованны с Dukascopy.

Dukascopy отказывается от любых гарантий, выраженных или подразумевающихся, но, не ограничиваясь этим, касательно пригодности для торговли или пригодности для определенной цели, в отношении всей информации в этой статье. Dukascopy не при каких обстоятельствах не несет ответственность за любые прямые, непрямые, косвенные, зависящие, непредвиденные, или любые другие убытки, понесенные в связи с использованием этой статьи.