DUKASCOPY
RESEARCH PRODUCTS

31/10/2016 USD/RUB EUR/USD GBP/USD USD/JPY XAU/USD



Технический Анализ

Рубль снижается на фоне внешнего негатива

понедельник, 31 октября 2016 г.
07:30 GMT

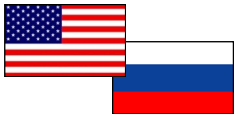

«Решение ЦБ РФ не оказало влияния на динамику рублёвых пар, так как совпало с ожиданиями рынка. Регулятор оставил ключевую ставку на уровне 10% и для снижения инфляции не собирается её менять до конца 2016 года».
–Владислав Антонов (по материалам РИА Новости)

Обзор

Многие аналитики сейчас прогнозируют, что российская валюта снизится на негативном внешнем фоне. Более того, снижающиеся цены на нефть и разнонаправленная динамика на азиатских рынках будут давить на российский рубль. Нефть дешевеет сегодня, в понедельник, после того, как переговоры экспертов стран ОПЕК по согласованию конкретных параметров соглашения о коллективном снижении добычи завершились безрезультатно. Таким образом, пара сейчас торгуется около недельной R1, которая расположилась на отметке 63.45.

Настроение трейдеров

Доля длинных позиций на рынке SWFX упала на 2% и на данный момент равна 73%.

Сентимент	Сегодня	Вчера	5 дней
Позиции	46%	50%	44%
Ордера	2%	-2%	-2%

Индикатор	1 день	1 неделя	1 месяц
MACD (12; 26; 9)	FALSE	Продавать	Покупать
RSI (14)	Нейтрально	Нейтрально	Нейтрально
Stochastic (5; 3; 3)	Продавать	Продавать	Продавать
ADX (14)	Нейтрально	Нейтрально	Покупать
CCI (14)	Нейтрально	Нейтрально	Покупать
AROON (14)	Покупать	Покупать	Покупать
Alligator (13; 8; 5)	Продавать	Продавать	Нейтрально
SAR (0.02; 0.2)	Покупать	Продавать	Покупать
Агрегированный	→	↘	↗

USD/RUB Дневной график Текущая цена **63.16**

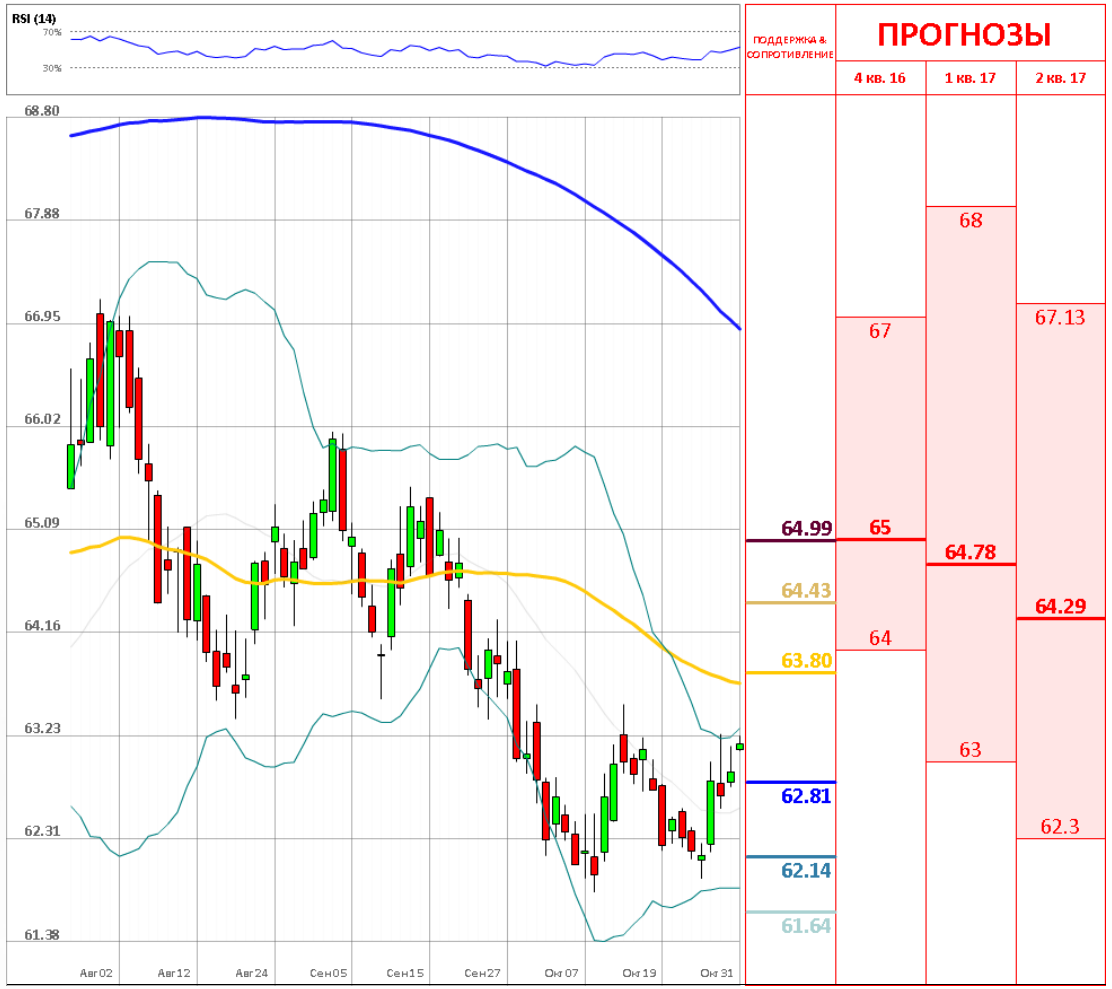

	Уровень	Обоснование
R3	64.99	Месячная R1
R2	64.43/16/42	55/100-дневная SMA; линия Боллинджера
R1	63.80/59	Месячная PP/недельная R2
S1	62.81/69	20-дневная SMA; недельная PP
S2	62.14/08	Недельная S1; линия Боллинджера
S3	61.64/39	Месячная S1; недельная S2

Евро теряет свои позиции после пятничного взлета

понедельник, 31 октября 2016 г.

07:30 GMT

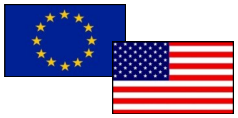

«Политическая ситуация увеличивает неопределенность. Рынки будут неохотно делать ставки на доллар в преддверии выборов США».
–Киосуке Сузуки (по материалам РИА Новости)

Обзор

Евро вырос по итогам торгов в пятницу, 28 октября, против американского доллара, так как склонность к риску немного выросла, несмотря на данные, которые свидетельствовали о хороших темпах роста ВВП США. Завершились торги в пользу евро, который укрепился против доллара США на 89 пунктов, волатильность торгов составила 99 пунктов. Однако новую неделю валютная пара начала в негативной динамике, где усиленно тестирует уровень на 1.0941, на которой расположилась недельная PP. Если пара сумеет пересечь данный уровень, то направится на недельную S1 на уровне 1.0891.

Настроение трейдеров

Доля длинных позиций на рынке SWFX снизилась на 1% и на данный момент равняется 59%.

Сентимент	Сегодня	Вчера	5 дней
Позиции	14%	18%	20%
Ордера	-18%	-24%	-16%

Индикатор	1 день	1 неделя	1 месяц
MACD (12; 26; 9)	Продавать	Продавать	Продавать
RSI (14)	Нейтрально	Нейтрально	Нейтрально
Stochastic (5; 3; 3)	Продавать	Покупать	Продавать
ADX (14)	Продавать	Нейтрально	Нейтрально
CCI (14)	Нейтрально	Покупать	Покупать
AROON (14)	Покупать	Покупать	Покупать
Alligator (13; 8; 5)	Продавать	Продавать	Продавать
SAR (0.02; 0.2)	Покупать	Продавать	Покупать
Агрегированный	↘	→	→

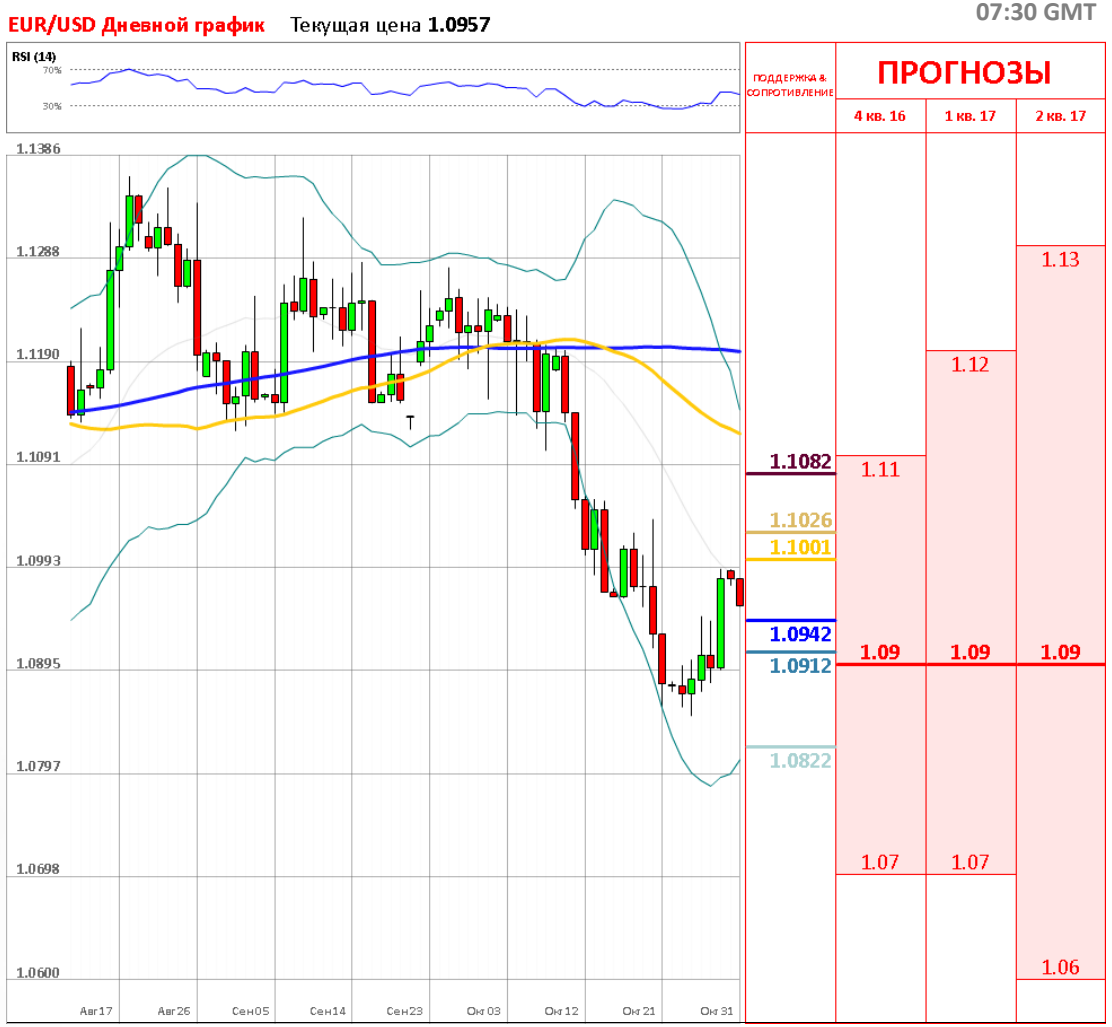

	Уровень	Обоснование
R3	1.1082	Недельная R2
R2	1.1026/32	Месячная S2; недельная R1
R1	1.1001	20-дневная SMA
S1	1.0942/29	Недельная PP; месячная S3
S2	1.0912/1.0892	Недельная S1
S3	1.0822/01	Минимум Марта; недельная S2

Пара выросла до максимума одной недели

понедельник, 31 октября 2016 г.

07:30 GMT

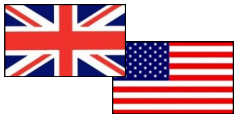

«Инвесторы продолжают ждать ослабления статистики по Великобритании, и в начале следующего года они этого дождутся (неопределенность относительно того, по каким торговым правилам вести бизнес британским компаниям, негативно скажется на инвестициях, зарплатах и общей экономической активности».
–Morgan Stanley (по материалам Forexpf)

Обзор

По окончанию прошлой недели Великобритания оставила рынок без важных макроэкономических новостей, в результате чего пара не показала сильных изменений в своем развитии. Главной поддержкой для фунта остаются сильные данные по ВВП Британии, которые вышли в середине недели. Доллар, в свою очередь, ослаб на фоне смешанной статистики. Тем не менее, фунт продолжает находиться под давлением, оставаясь в боковом торговом канале в области отметки 1.21 или недельной PP. Пробой сопротивления 1.228 откроет дорогу к дальнейшему росту пары.

Настроение трейдеров

Доля длинных позиций на рынке SWFX осталась неизменной и на данный момент равняется 69%.

Сентимент	Сегодня	Вчера	5 дней
Позиции	38%	38%	36%
Ордера	-22%	-30%	-16%

Индикатор	1 день	1 неделя	1 месяц
MACD (12; 26; 9)	Продавать	Продавать	Продавать
RSI (14)	Нейтрально	Покупать	Покупать
Stochastic (5; 3; 3)	Продавать	Нейтрально	Нейтрально
ADX (14)	Нейтрально	Продавать	Нейтрально
CCI (14)	Нейтрально	Покупать	Покупать
AROON (14)	Покупать	Покупать	Покупать
Alligator (13; 8; 5)	Продавать	Продавать	Продавать
SAR (0.02; 0.2)	Покупать	Продавать	Продавать
Агрегированный	→	→	→

GBP/USD Дневной график Текущая цена **1.2177**



	Уровень	Обоснование
R3	1.2449/72	Недельная R3; нисходящий тренд
R2	1.2372	Недельная R2
R1	1.2254/1.2308	Месячная S3; недельная R1; 20-дневная SMA
S1	1.2183	Недельная PP
S2	1.2094	Недельная S1
S3	1.1994	Недельная S2

Пара растет всё больше

понедельник, 31 октября 2016 г.

07:30 GMT

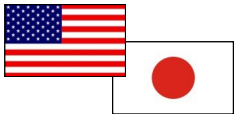

«USD/JPY могла прорваться выше 105, но чтобы она удержала свои достижения, рост в третьем квартале должен быть очень высоким, а пока не ясно, так ли это».
–Кэти Лиен(по материалам Investing)

Обзор

В последний день прошедшей торговой недели иена оставалась стабильной по отношению к доллару после публикации пакета новостей об индексе потребительских цен. Иена получила поддержку, так как индекс по расходам домохозяйств оказался лучше ожиданий аналитиков. Пара продолжила следовать бок о бок с восходящим каналом. Сегодня инструмент показал небольшое снижение, просев ниже недельной PP на отметке 104.66. Если цена преодолеет уровень 104, трейдеры могут ожидать тестирования недельной S1.

Настроение трейдеров

Доля длинных позиций на рынке SWFX упала на 3% и на данный момент равняется 45%.

Сентимент	Сегодня	Вчера	5 дней
Позиции	-10%	-4%	10%
Ордера	8%	10%	12%

Индикатор	1 день	1 неделя	1 месяц
MACD (12; 26; 9)	Покупать	Продавать	Продавать
RSI (14)	Нейтрально	Нейтрально	Нейтрально
Stochastic (5; 3; 3)	Продавать	Продавать	Продавать
ADX (14)	Нейтрально	Продавать	Покупать
CCI (14)	Нейтрально	Продавать	Нейтрально
AROON (14)	Покупать	Покупать	Покупать
Alligator (13; 8; 5)	Покупать	Продавать	Продавать
SAR (0.02; 0.2)	Покупать	Покупать	Продавать
Агрегированный	↗	↘	↘

USD/JPY Дневной график Текущая цена **104.87**

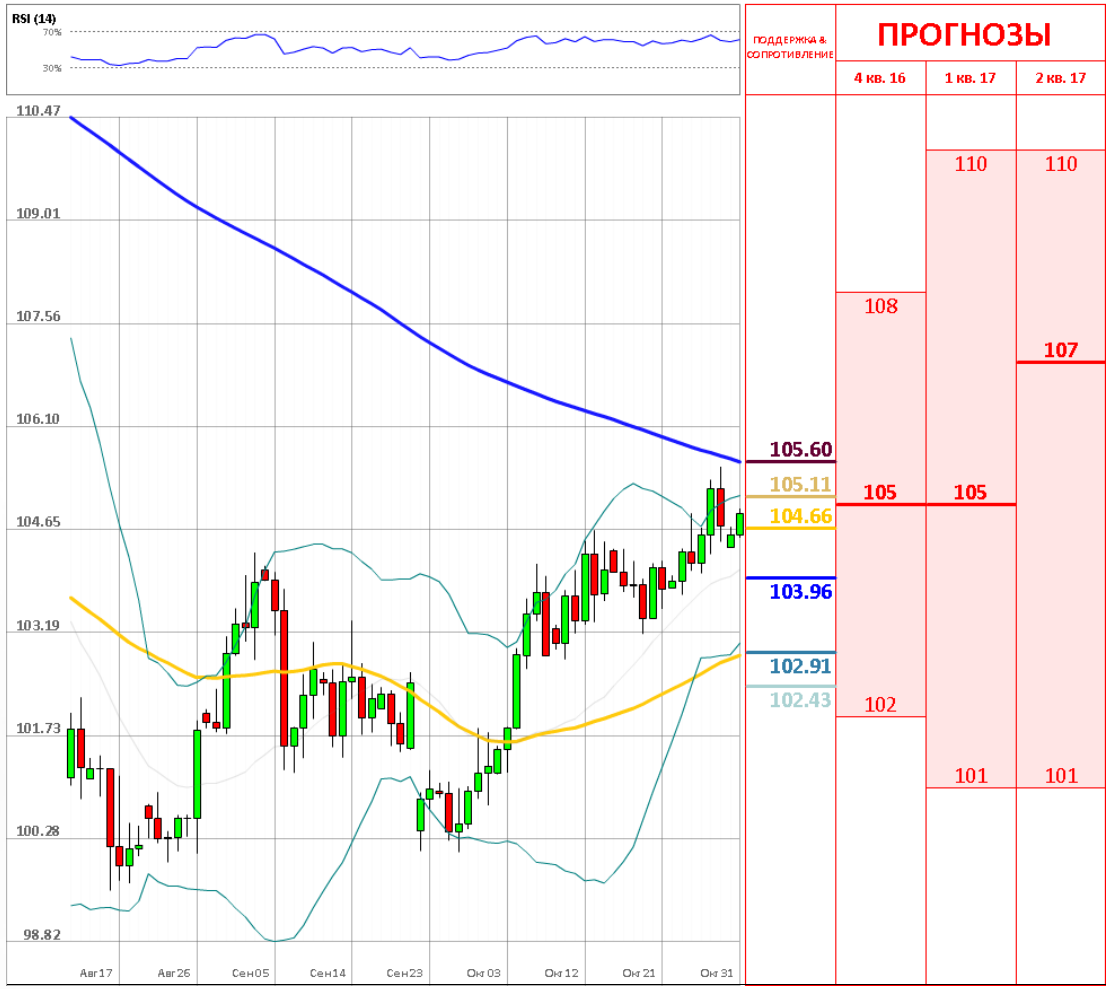

	Уровень	Обоснование
R3	105.60	Недельная R1
R2	105.11	линия Боллинджера
R1	104.66	Недельная PP
S1	103.96.74	20-дневная SMA; недельная S1; месячная R1
S2	102.91/81	100-дневная SMA; недельная S2; линия Боллинджера
S3	102.43	55-дневная SMA

Золото выбирает направление

понедельник, 31 октября 2016 г.

07:30 GMT



«Золото дорожает на фоне скупки безопасных активов после того, как ФРБ вновь открыло свое расследование об использовании Хиллари Клинтон частного почтового сервера».

-Bloomberg (по материалам 1prime.ru)

Обзор

Спрос на золото увеличился после выхода слабого отчета по заказам на товары длительного пользования в США. Не совсем благоприятные данные вернули сомнения по поводу повышения ставок ФРС в этом году в США. Инструмент смог заметно окрепнуть и вырасти, пробив за раз 200-дневную SMA, месячную S2, а также границы восходящего канала. На данный момент цена на золото слегка отступила от своих завоеваний и скатилась к недельной PP на уровне 1272,97. Ожидается, что пара может вновь устремиться в район 1280 и пробить недельную R1.

Настроение трейдеров

Доля длинных позиций на рынке SWFX упала и на данный момент равняется 54%.

Сентимент	Сегодня	Вчера	5 дней
Позиции	8%	12%	12%
Ордера	22%	6%	8%

Индикатор	1 день	1 неделя	1 месяц
MACD (12; 26; 9)	Продавать	Покупать	Покупать
RSI (14)	Нейтрально	Нейтрально	Нейтрально
Stochastic (5; 3; 3)	Продавать	Нейтрально	Нейтрально
ADX (14)	Нейтрально	Нейтрально	Нейтрально
CCI (14)	Продавать	Покупать	Нейтрально
AROON (14)	Покупать	Покупать	Покупать
Alligator (13; 8; 5)	Нейтрально	Нейтрально	Покупать
SAR (0.02; 0.2)	Покупать	Продавать	Покупать
Агрегированный	→	↗	↗



	Уровень	Обоснование
R3	1,297/1,303	Недельная R2; 55-дневная SMA
R2	1,294/97	Месячная S1; недельная R2
R1	1,285/88	Недельная R1; линия Боллинджера
S1	1,273/71	Недельная S2; недельная PP; 20/200-дневная SMA
S2	1,264/58	Линия тренда; недельная S1; линия Боллинджера
S3	1,250/49	38.205 Фибо; недельная S2

Dukascopy Bank SA, Route de Pre-Bois 20, Международный Центр Cointrin, Вход H, 1215 Женева 15, Швейцария тел: +41 (0) 22 799 4888, факс: +41 (0) 22 799 4880 research@dukascopy.com

ОБЪЯСНЕНИЯ

Сигналы

- Покупать – пара фиксирует четкий восходящий тренд
- Продавать – пара фиксирует четкий нисходящий тренд
- Нейтральный – по паре не имеется конкретного тренда
- * – среднее значение за последние две недели

График

- SMA (55) – Простая средняя скользящая за последние 55 периодов
- SMA (200) – Простая средняя скользящая за последние 200 периодов

Индикаторы

- MACD – Схождение/Расхождение средних скользящих (англ. Moving average convergence divergence) – индикатор силы и направления тренда
- RSI – Индекс относительной силы (англ. Relative strength index) – сравнивает величину недавнего прироста к недавним потерям в попытке определить условия, при которых актив «перепродан» или «перекуплен»
- Stochastic – Стохастический осциллятор – технический индикатор силы и направления тренда, который сравнивает цену закрытия валютной пары и её ценовой диапазон за установленный период времени
- ADX – Средний индекс направленного движения (англ. Average directional index) – индикатор силы тренда
- CCI – Индекс товарного канала (англ. Commodity channel index) – осциллятор, используемый в техническом анализе, чтобы помочь определить, когда пара «перекуплена» или «перепродана»
- SAR – Цена остановки и разворота (англ. Stop and reverse price) – трендовый индикатор – показывает направление тренда
- AROON – измеряет силу тренда и вероятность его продолжения
- Alligator – трендовый индикатор, который демонстрирует наличие тренда и его направление

Прогнозы

Третий квартиль – отделяет 25% самых высоких прогнозов

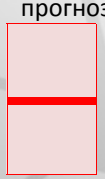

Второй квартиль – средняя цена, основанная на ожиданиях индустрии

Первый квартиль – отделяет 25% самых низких прогнозов

Анна Симонян

anna.simonyan@dukascopy.com

Катерина Фруле

katerina.frule@dukascopy.com

Наша аналитика:

Технический анализ
Короткие новости
Торговые идеи по фигурам
Квартальный отчёт
Прогнозы сообщества

Полезные ссылки:

FXSpider онлайн новости
ТВ
Вебинары
Графики
Индекс валют
CoT отчёты
Пивот уровни
Сентимент рынка
Экономический календарь
Сигналы

Оговорка

Вся информация в этой статье, включая мнения, показатели и графики, предоставлена только в целях ознакомления, и не может быть интерпретирована как финансовый совет. Dukascopy не несет ответственности за полноту или правильность любой информации, содержащейся в этой статье. Финансовые показатели, указанные в этой статье не были проверены компанией Dukascopy. Взгляды, мнения и анализы принадлежат авторам статьи, и не были согласованы с Dukascopy.

Dukascopy отказывается от любых гарантий, выраженных или подразумевающихся, но, не ограничиваясь этим, касательно пригодности для торговли или пригодности для определенной цели, в отношении всей информации в этой статье. Dukascopy не при каких обстоятельствах не несет ответственность за любые прямые, непрямые, косвенные, зависящие, непредвиденные, или любые другие убытки, понесенные в связи с использованием этой статьи.