
DUKASCOPY
Swiss Forex Bank & Marketplace
Ежедневная
Аналитика

Кратко о главном

- Второй день подряд фондовые индексы стран АТР завершают торги снижением. Цены на нефть за последние сутки практически не изменились и продолжают колебаться вблизи отметки $50 за баррель марки Brent. На текущий момент европейские индексы акций снижаются на фоне публикации слабых квартальных результатов финансовыми организациями.
- Курс американского доллара относительно корзины валют DXY вырос после публикации положительной макроэкономической статистики в США, выход которой усилили опасения повышения ставок в ближайшее время.

Обзор макроэкономических событий

Вслед за американскими фондовыми индикаторами сегодня снижаются и индексы акций стран АТР, отыгрывая публикацию слабых квартальных результатов компаний из США. Индекс S&P500 завершил торговую сессию в четверг снижением на фоне падения котировок акций строительных компаний и розничных сетей. Основные европейские индексы акций снижаются в среднем на 0,7% на фоне публикации слабых квартальных результатов банками сегодня утром. Чистая прибыль банка UBS по итогам 3К2016 снизилась на 60% г/г до 827 млн евро, оказавшись хуже прогнозов рынка.

Цены на нефть марки Brent за последние сутки не изменились, продолжая колебаться вблизи отметки $50 за баррель, несмотря на укрепление американской валюты. Поддержку нефтяным контрактам оказывают сообщения в СМИ, согласно которым Россия может обсудить в ближайшие выходные на встрече с представителями ОПЕК возможность сокращения добычи нефти на 4% с текущих уровней. Сегодня на стоимость нефтяных контрактов будет влиять как публикация данных по ВВП США, так и содержание еженедельного отчета от Baker Hughes по изменению количества буровых установок в США.

Ожидаемая статистика

Дата	Время	Событие	Страна	Период	Обз(Мд)	Пред.
28.10.2016	2:30	Уровень безработицы	Япония	сентябрь	--	3,10%
	8:30	ВВП (кв/кв)	Франция	3К2016	--	-0,10%
	8:30	ВВП (г/г)	Франция	3К2016	--	1,30%
	9:45	ИЦП (м/м)	Франция	сентябрь	--	0,00%
	9:45	ИЦП (г/г)	Франция	сентябрь	--	-2,00%
	12:00	Экономич. уверенность	Еврозона	октябрь	--	104,9
	12:00	Инд. делового климата	Еврозона	октябрь	--	0,45
	12:00	Индикатор уверенности в пром. секторе	Еврозона	октябрь	--	-1,7
	12:00	Уверенность в обслуж. отрасли	Еврозона	октябрь	--	10
	12:00	Потребительская уверенность	Еврозона	октябрь	--	--
	13:30	Заседание ЦБ РФ	Россия	октябрь	--	10,00%
	15:00	ИЦП (м/м)	Германия	октябрь	--	0,10%
	15:00	ИПЦ (г/г)	Германия	октябрь	--	0,70%
	15:30	ВВП, в год. исчисл. (кв/кв)	США	3К2016	2,10%	1,40%
	15:30	Личное потребление	США	3К2016	--	4,30%
	15:30	Ценовой индекс ВВП	США	3К2016	--	2,30%
	17:00	Индекс потребительской уверенности от университета Мичигана итоговый	США	октябрь	--	--

Источник: Bloomberg

Долговой рынок России

Доходности 10-летних гособлигаций США достигли максимальных значений с начала лета на опасениях повышения ставок в США. Поводом для того стала публикация позитивной макроэкономической статистики в США.

В первую половину дня мы ожидаем боковой тренд в котировках рублевых облигаций. Центральным событием для российского рынка облигаций станут итоги очередного заседания ЦБ РФ, которое завершится в 13:00 МСК. На наш взгляд, регулятор сохранит ключевую ставку на уровне 10%.

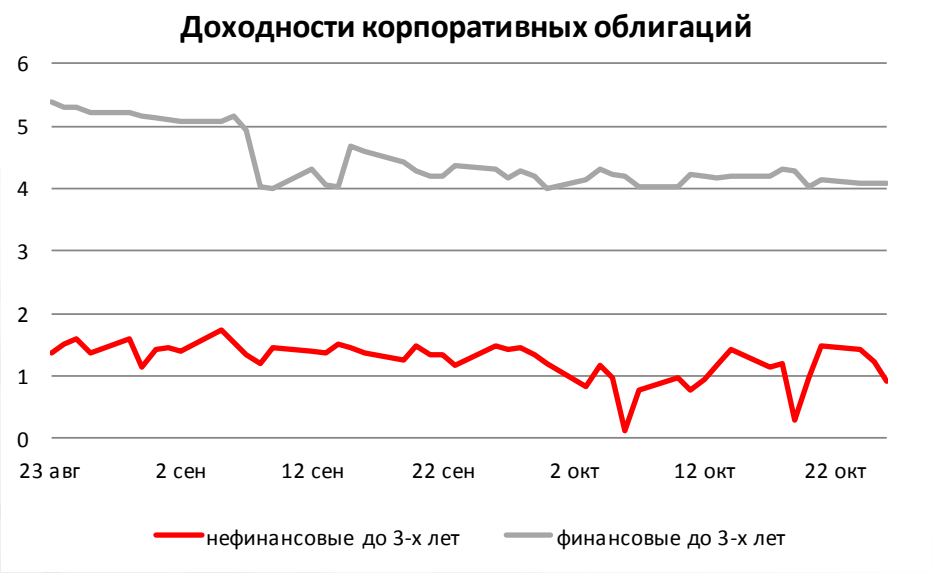



Источник: Bloomberg

Валютный рынок

Курс американского доллара относительно корзины валют DXY вновь достиг вчера отметки 99 пунктов после выхода крупного пакета статистики в США. Количество незавершённых сделок на рынке недвижимости выросло в сентябре больше прогнозов аналитиков. Данные по приросту заказов на товары длительного пользования без учета автотранспорта в США также оказались лучше ожиданий рынка. По нашим прогнозам, публикация макроэкономических данных в США будет в ближайшее время приводить к волатильности на валютном рынке, так как уже на следующей неделе состоится заседание Комитета по операциям на открытом рынке США. Сегодня в центре внимания участников торгов будет публикация данных по росту ВВП США за 3К16.

Курс рубля против доллара снижается на 29 копеек до 63 руб/долл, отыгрывая падение цен на нефть до $50.15 за баррель в первые минуты валютных торгов.

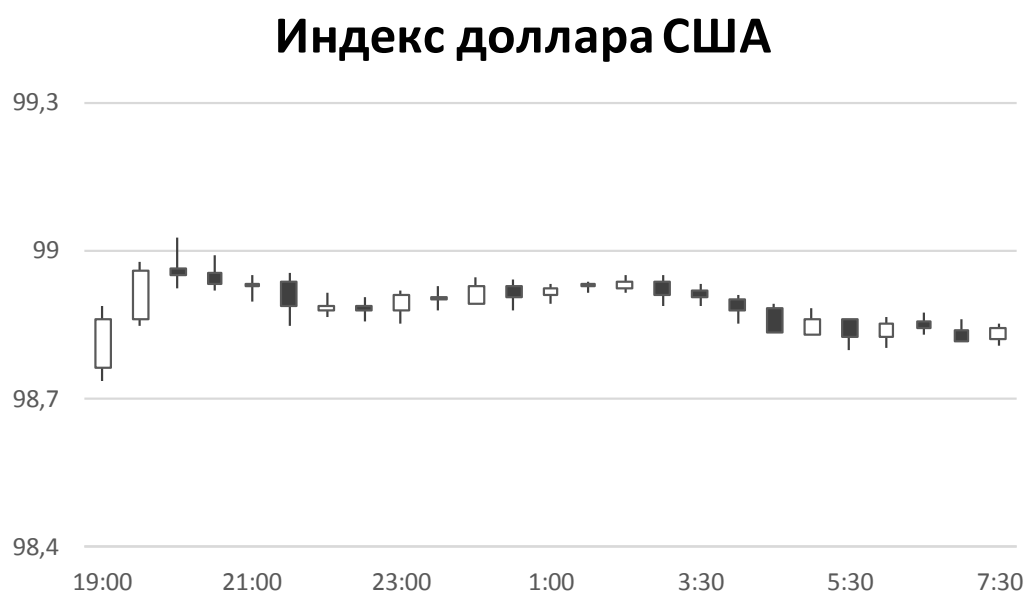

Источник: Bloomberg

Валютный рынок

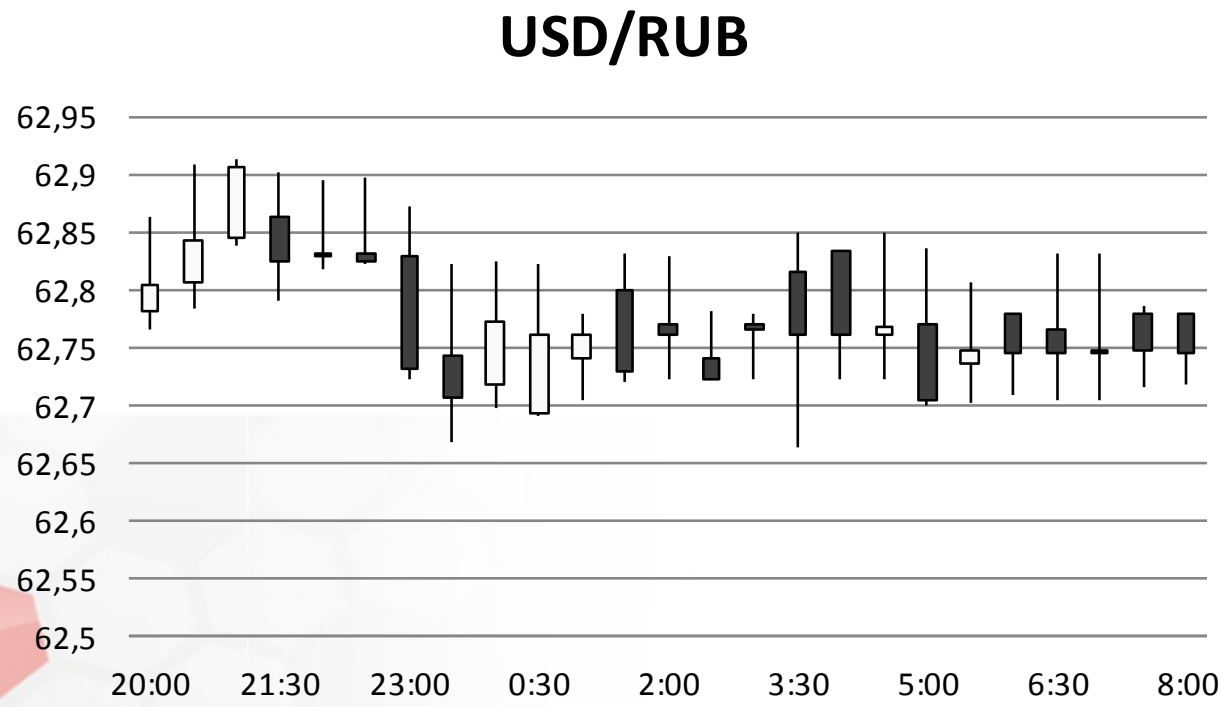

Источник: Bloomberg

Валютный рынок

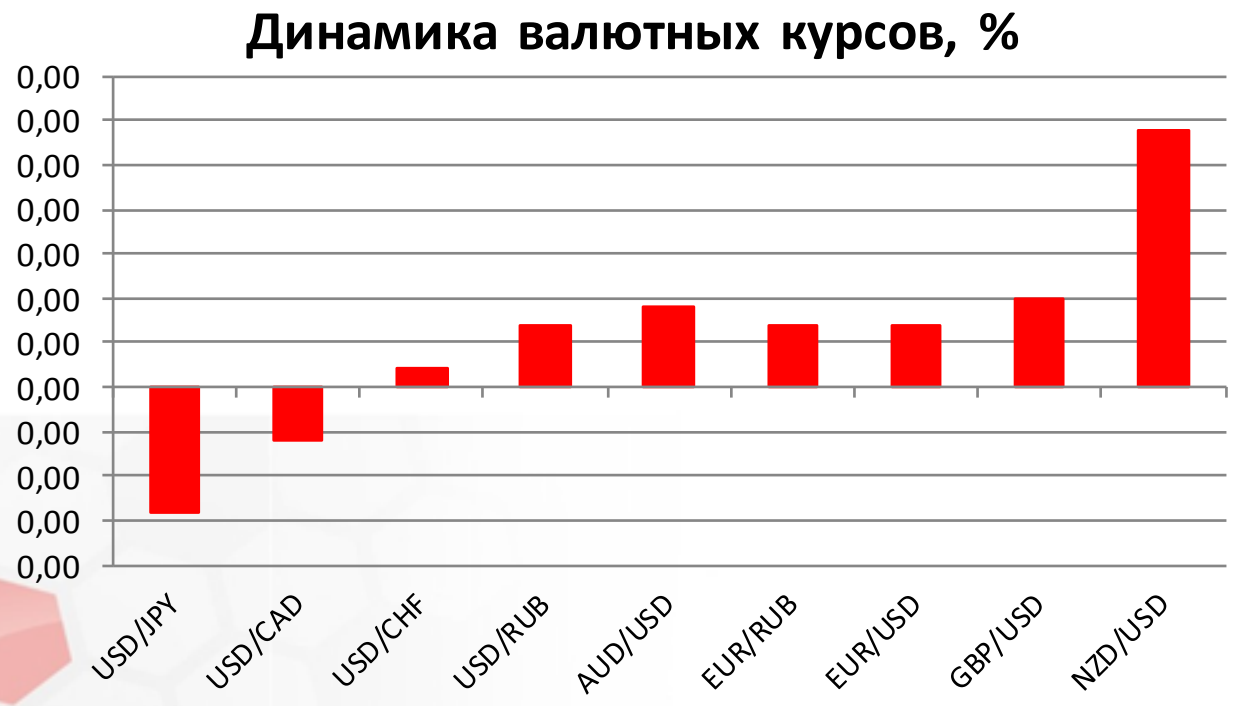

Источник: Bloomberg

Фондовый рынок

Вслед за российской валютой и ценами на нефть в первую половину торговой сессии в пятницу снижаются основные российские фондовые индикаторы. Индекс ММВБ теряет 0,15%, опустившись до отметки 1977,4 пунктов. Против рынка лишь двигаются акции «Башнефти» (+4,4%) на фоне объявления цены выкупа акций у существующих акционеров компании.

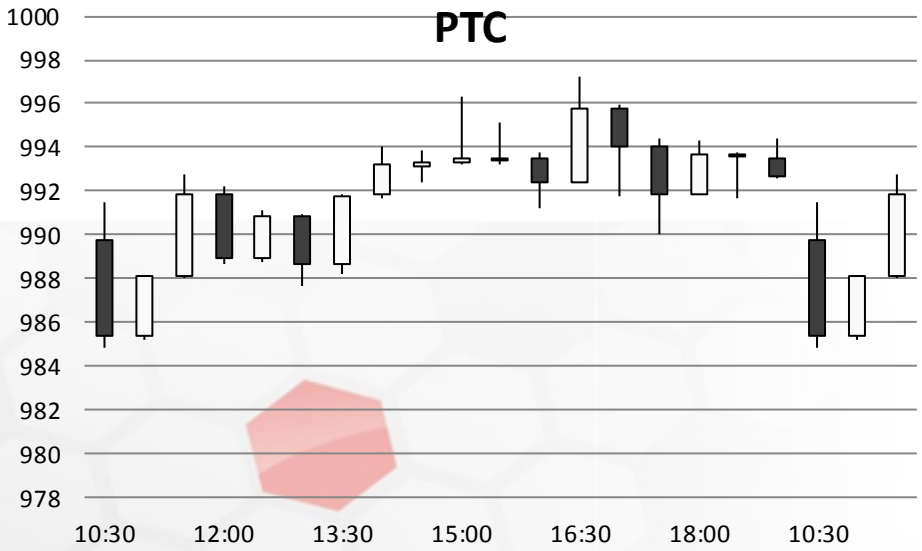

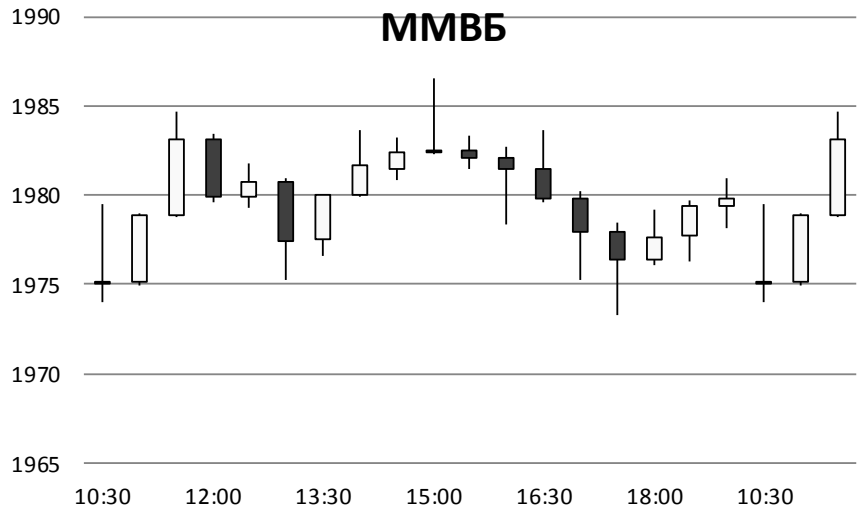

Источник: ММВБ, Bloomberg

Фондовый рынок

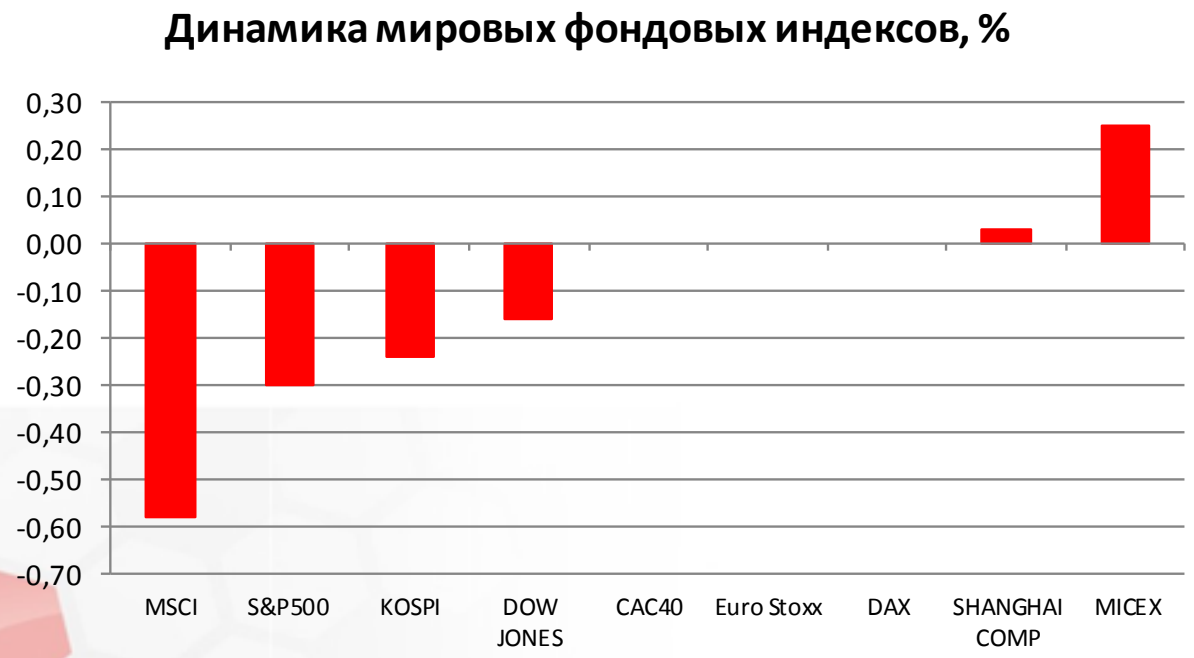

Источник: ММВБ, Bloomberg

Максим Гесин
maksims.gesins@dukascopy.com

Ярослав Смирнов
jaroslavs.smirnovs@dukascopy.com

Евгения Григорчук
yevgeniya.grygorchuk@dukascopy.com

Наша аналитика:
Технический анализ
Короткие новости
Торговые идеи по фигурам
Квартальный отчёт
Прогнозы сообщества

Полезные ссылки:
FXSpider онлайн новости
ТВ
Вебинары
Графики
Индекс валют
CoT отчёты
Пивот уровни
Сентимент рынка
Экономический календарь
Сигналы

Оговорка
Вся информация в этой статье, включая мнения, показатели и графики, предоставлена только в целях ознакомления, и не может быть интерпретирована как финансовый совет. Dukascopy не несет ответственности за полноту или правильность любой информации, содержащейся в этой статье. Финансовые показатели, указанные в этой статье не были проверены компанией Dukascopy. Взгляды, мнения и анализы принадлежат авторам статьи, и не были согласованны с Dukascopy.

Dukascopy отказывается от любых гарантий, выраженных или подразумевающихся, но, не ограничиваясь этим, касательно пригодности для торговли или пригодности для определенной цели, в отношении всей информации в этой статье. Dukascopy не при каких обстоятельствах не несет ответственность за любые прямые, непрямые, косвенные, зависящие, непредвиденные, или любые другие убытки, понесенные в связи с использованием этой статьи.